ΠΑΡΑΤΗΡΗΣΕΙΣ:

- Το διάγραμμα είναι ενταγμένο στο κρατικό σύστημα συντεταγμένων ΕΓΣΑ '87. Οι διαστάσεις και τα εμβαδά υπολογίσθηκαν ανάλογα από τις συνέχες των κορυφών.
- Η εξάρτηση από το ΕΓΣΑ '87 πραγματοποιήθηκε με σύστημα GPS και κάνοντας χρήση του Ελληνικού Συστήματος Ενισχυμενού - HEPOS

ΔΗΛΩΣΗ ΙΔΙΟΚΤΗΤΗ (Ν. 4030/2011)

Ο κάτωθι υπογεγραμμένος Θεόδωρος Θωμόπουλος δηλώνω ότι:

- τα όρια του γεωτεμαχίου με στοιχεία Ολ.(K1,K2,...,K58,K59,K1)=50411.42μ² που βρίσκεται στη θέση "Πυθοκούλια ή Μπενόρου", εκτός ορίων οικισμού Γράμμουσας, Τοπική Κοινότητα Γράμμουσας, Δημοτικής Ενότητας Σαλίας, του Δήμου Ευρώτα, Περιφερειακής Ενότητας Λακωνίας υπελήφθησαν από εμένα, και
- ευθύνομαι για την ακρίβεια των δηλουμένων ορίων του γεωτεμαχίου και για την ύπαρξη και την αιτία του δικαιώματος μου να ζητήσω την έκδοση άδειας δόμησης

Ο ΔΗΛΩΣΗ

ΑΠΟΣΠΑΣΜΑ ΧΑΡΤΟΥ (Γ.Υ.Σ) 1:50.000 (Γενικής Χρήσης)

Ονομασία Φύλλου: "ΤΥΘΕΙΟ"

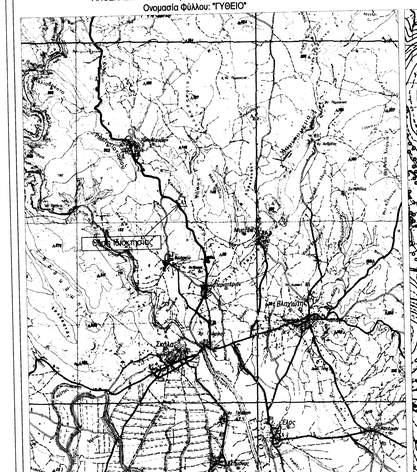

ΑΠΟΣΠΑΣΜΑ ΧΑΡΤΟΥ (Γ.Υ.Σ) 1:5000

Φύλλο: 7364-2

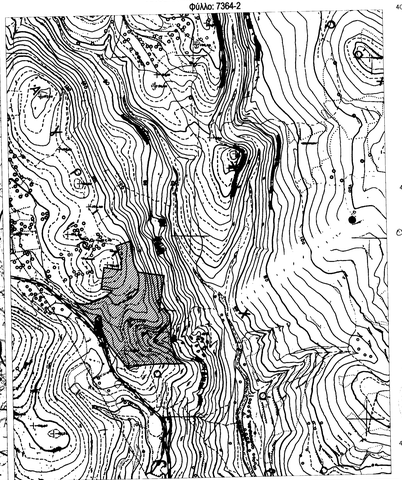

ΣΥΝΤΕΤΑΓΜΕΝΕΣ ΚΟΡΥΦΩΝ ΟΛΗΣ ΙΔΙΟΚΤΗΣΙΑΣ (ΕΓΣΑ '87)

ΑΑ	X	Y	Μ/κη
K1	381151.108	4083361.195	K1-K2: 13.57
K2	381164.111	4083357.308	K2-K3: 12.13
K3	381176.169	4083355.947	K3-K4: 9.29
K4	381185.435	4083356.654	K4-K5: 11.37
K5	381196.324	4083359.940	K5-K6: 12.01
K6	381207.758	4083363.627	K6-K7: 8.82
K7	381215.769	4083367.320	K7-K8: 8.92
K8	381223.888	4083371.022	K8-K9: 7.01
K9	381230.144	4083374.193	K9-K10: 13.20
K10	381241.487	4083380.948	K10-K11: 13.10
K11	381251.380	4083389.541	K11-K12: 3.60
K12	381253.650	4083392.330	K12-K13: 30.59
K13	381223.418	4083397.027	K13-K14: 60.00
K14	381232.629	4083456.316	K14-K15: 47.65
K15	381279.718	4083449.000	K15-K16: 3.91
K16	381280.681	4083452.788	K16-K17: 9.57
K17	381281.301	4083462.337	K17-K18: 11.37
K18	381281.348	4083473.710	K18-K19: 44.01
K19	381267.247	4083515.395	K19-K20: 41.88
K20	381306.917	4083528.847	K20-K21: 21.66
K21	381308.231	4083507.027	K21-K22: 17.58
K22	381312.129	4083489.888	K22-K23: 14.70
K23	381314.256	4083475.342	K23-K24: 12.63
K24	381316.436	4083462.897	K24-K25: 11.88
K25	381320.983	4083451.908	K25-K26: 10.19
K26	381326.179	4083443.544	K26-K27: 3.07
K27	381328.924	4083441.355	K27-K28: 70.55
K28	381398.637	4083430.524	K28-K29: 100.00
K29	381383.285	4083331.710	K29-K30: 15.52
K30	381398.156	4083340.383	K30-K31: 10.26
K31	381401.380	4083331.551	K31-K32: 4.65
K32	381404.507	4083328.114	K32-K33: 8.94
K33	381412.042	4083323.303	K33-K34: 19.19
K34	381413.376	4083304.163	K34-K35: 14.20
K35	381414.364	4083289.965	K35-K36: 33.23
K36	381413.200	4083256.789	K36-K37: 2.52
K37	381413.112	4083254.266	K37-K38: 12.06
K38	381414.626	4083242.306	K38-K39: 32.78
K39	381423.513	4083210.749	K39-K40: 9.68
K40	381425.628	4083201.306	K40-K41: 27.68
K41	381448.518	4083185.738	K41-K42: 35.99
K42	381412.530	4083185.576	K42-K43: 21.35
K43	381391.205	4083186.589	K43-K44: 15.21
K44	381375.998	4083186.122	K44-K45: 15.61
K45	381360.390	4083185.856	K45-K46: 11.53
K46	381348.906	4083184.825	K46-K47: 13.54
K47	381335.384	4083184.213	K47-K48: 14.71
K48	381320.671	4083184.180	K48-K49: 16.51
K49	381305.021	4083178.912	K49-K50: 11.80
K50	381294.089	4083174.464	K50-K51: 19.43
K51	381282.308	4083189.920	K51-K52: 25.77
K52	381266.608	4083210.361	K52-K53: 5.73
K53	381263.130	4083214.914	K53-K54: 32.63
K54	381243.318	4083240.846	K54-K55: 37.67
K55	381221.016	4083271.201	K55-K56: 25.15
K56	381205.951	4083291.346	K56-K57: 31.95
K57	381186.287	4083316.524	K57-K58: 31.27
K58	381167.264	4083341.338	K58-K59: 13.57
K59	381158.766	4083351.917	K59-K1: 12.03

Κορυφές: 59 Περίμετρος: 1206.45 μ.
Εολ.(K1,K2,....K58,K59,K1)=50411.42τ.μ.

ΣΥΝΤΕΤΑΓΜΕΝΕΣ ΚΟΡΥΦΩΝ Ε1 ΤΜΗΜΑΤΟΣ (ΕΓΣΑ '87)

ΑΑ	X	Y	Μ/κη
K27	381328.924	4083441.355	K27-K26: 3.07
K26	381326.771	4083443.544	K26-K25: 10.19
K25	381320.983	4083451.908	K25-K24: 11.88
K24	381316.436	4083462.897	K24-K23: 12.63
K23	381314.256	4083475.342	K23-K22: 14.70
K22	381312.129	4083489.888	K22-K21: 17.58
K21	381308.231	4083507.027	K21-K20: 21.66
K20	381306.917	4083528.847	K20-K19: 41.88
K19	381267.247	4083515.395	K19-K18: 44.01
K18	381281.348	4083473.710	K18-K17: 11.37
K17	381281.301	4083462.337	K17-K16: 9.57
K16	381280.681	4083452.788	K16-K15: 3.91
K15	381279.718	4083449.000	K15-K27: 49.80

Κορυφές: 13 Περίμετρος: 252.23 μ.
E1(K27, K26,...,K16, K15, K27) = 2865.71 τ.μ.

ΣΥΝΤΕΤΑΓΜΕΝΕΣ ΚΟΡΥΦΩΝ Ε2 ΤΜΗΜΑΤΟΣ (ΕΓΣΑ '87)

ΑΑ	X	Y	Μ/κη
K27	381328.924	4083441.355	K27-K28: 70.55
K28	381398.637	4083430.524	K28-K29: 100.00
K29	381383.285	4083331.710	K29-K60: 6.73
K60	381376.656	4083330.524	K60-K61: 6.21
K61	381371.741	4083334.320	K61-K62: 6.08
K62	381368.402	4083339.400	K62-K63: 20.86
K63	381356.520	4083356.541	K63-K64: 12.24
K64	381351.639	4083367.764	K64-K65: 19.26
K65	381348.026	4083386.682	K65-K66: 23.08
K66	381347.360	4083409.756	K66-K67: 13.38
K67	381343.416	4083422.544	K67-K68: 11.90
K68	381337.350	4083432.787	K68-K27: 12.02

Κορυφές: 12 Περίμετρος: 302.32 μ.
E2(K27-K29,K60,K61,....K68,K27) = 4137.52 τ.μ.

ΣΥΝΤΕΤΑΓΜΕΝΕΣ ΚΟΡΥΦΩΝ Ε3 ΤΜΗΜΑΤΟΣ (ΕΓΣΑ '87)

ΑΑ	X	Y	Μ/κη
K27	381328.924	4083441.355	K27-K68: 12.02
K68	381337.350	4083432.787	K68-K67: 11.90
K67	381343.416	4083422.544	K67-K66: 13.38
K66	381347.360	4083409.756	K66-K65: 23.08
K65	381348.026	4083386.682	K65-K64: 19.26
K64	381351.639	4083367.764	K64-K63: 12.24
K63	381356.520	4083356.541	K63-K62: 20.86
K62	381368.402	4083339.400	K62-K61: 6.08
K61	381371.741	4083334.320	K61-K60: 6.21
K60	381376.656	4083330.524	K60-K69: 10.19
K69	381366.630	4083328.731	K69-K70: 15.62
K70	381353.237	4083320.692	K70-K71: 28.25
K71	381325.682	4083326.907	K71-K72: 1.32
K72	381324.394	4083327.197	K72-K73: 42.92
K73	381283.319	4083338.661	K73-K74: 19.50
K74	381266.684	4083349.825	K74-K75: 40.00
K75	381272.825	4083389.351	K75-K12: 19.41
K12	381253.650	4083392.330	K12-K75: 19.41
K13	381223.418	4083397.027	K13-K14: 60.00
K14	381232.629	4083456.316	K14-K15: 47.65
K15	381279.718	4083449.000	K15-K27: 49.80

Κορυφές: 21 Περίμετρος: 490.28 μ.
E3 (K27, K68 - K60, K69 - K75, K12, K13, K14, K15, K27) = 11773.98 τ.μ.

ΣΥΝΤΕΤΑΓΜΕΝΕΣ ΚΟΡΥΦΩΝ Ε4 ΤΜΗΜΑΤΟΣ (ΕΓΣΑ '87)

ΑΑ	X	Y	Μ/κη
K1	381151.108	4083361.195	K1-K2: 13.57
K2	381164.111	4083357.308	K2-K3: 12.13
K3	381176.169	4083355.947	K3-K4: 9.29
K4	381185.435	4083356.654	K4-K5: 11.37
K5	381196.324	4083359.940	K5-K6: 12.01
K6	381207.758	4083363.627	K6-K7: 8.82
K7	381215.769	4083367.320	K7-K8: 8.92
K8	381223.888	4083371.022	K8-K9: 7.01
K9	381230.144	4083374.193	K9-K10: 13.20
K10	381241.487	4083380.948	K10-K11: 13.10
K11	381251.380	4083389.541	K11-K12: 3.60
K12	381253.650	4083392.330	K12-K75: 19.41
K75	381272.825	4083389.351	K75-K74: 40.00
K74	381266.684	4083349.825	K74-K73: 19.50
K73	381283.319	4083338.661	K73-K72: 42.92
K72	381324.394	4083327.197	K72-K71: 1.32
K71	381325.682	4083326.907	K71-K70: 6.11
K70	381321.656	4083322.310	K70-K77: 23.02
K77	381299.323	4083316.730	K77-K78: 25.10
K78	381289.208	4083293.760	K78-K79: 35.09
K79	381272.427	4083262.949	K79-K80: 34.87
K80	381292.399	4083234.370	K80-K81: 12.30
K81	381301.697	4083242.412	K81-K82: 40.96
K82	381338.910	4083225.300	K82-K83: 20.39
K83	381359.260	4083224.000	K83-K84: 9.86
K84	381365.310	4083231.780	K84-K85: 27.73
K85	381363.010	4083230.480	K85-K86: 12.37
K86	381402.987	4083237.800	K86-K87: 17.85
K87	381401.536	4083255.590	K87-K36: 11.73
K36	381413.200	4083256.789	K36-K35: 33.23
K35	381414.364	4083289.965	K35-K34: 14.20
K34	381413.376	4083304.163	K34-K33: 19.19
K33	381412.042	4083323.303	K33-K32: 8.94
K32	381404.507	4083328.114	K32-K31: 4.65
K31	381401.380	4083331.551	K31-K30: 10.26
K30	381396.156	4083340.383	K30-K29: 15.52
K29	381383.285	4083331.710	K29-K60: 6.73
K60	381376.656	4083330.524	K60-K69: 10.19
K69	381366.630	4083328.731	K69-K70: 15.62

Κορυφές: 24 Περίμετρος: 444.15 μ.
E5 (K70, K71, K76 - K87, K36, K35 - K29, K60, K69, K70) = 11727.84 τ.μ.

ΣΥΝΤΕΤΑΓΜΕΝΕΣ ΚΟΡΥΦΩΝ Ε5 ΤΜΗΜΑΤΟΣ (ΕΓΣΑ '87)

ΑΑ	X	Y	Μ/κη
K70	381353.237	4083320.692	K70-K71: 28.25
K71	381325.682	4083326.907	K71-K76: 6.11
K76	381321.656	4083322.310	K76-K77: 23.02
K77	381299.323	4083316.730	K77-K78: 25.10
K78	381289.208	4083293.760	K78-K79: 35.09
K79	381272.427	4083262.949	K79-K80: 34.87
K80	381292.399	4083234.370	K80-K81: 12.30
K81	381301.697	4083242.412	K81-K82: 40.96
K82	381338.910	4083225.300	K82-K83: 20.39
K83	381359.260	4083224.000	K83-K84: 9.86
K84	381365.310	4083231.780	K84-K85: 27.73
K85	381363.010	4083230.480	K85-K86: 12.37
K86	381402.987	4083237.800	K86-K87: 17.85
K87	381401.536	4083255.590	K87-K36: 11.73
K36	381413.200	4083256.789	K36-K37: 2.52
K37	381413.112	4083254.266	K37-K38: 12.06
K38	381414.626	4083242.306	K38-K39: 32.78
K39	381423.513	4083210.749	K39-K40: 9.68
K40	381425.628	4083201.306	K40-K41: 27.68
K41	381448.518	4083185.738	K41-K42: 35.99
K42	381412.530	4083185.576	K42-K43: 21.35
K43	381391.205	4083186.589	K43-K44: 15.21
K44	381375.998	4083186.122	K44-K45: 15.61
K45	381360.390	4083185.856	K45-K46: 11.53
K46	381348.906	4083184.825	K46-K47: 13.54
K47	381335.384	4083184.213	K47-K48: 14.71
K48	381320.671	4083184.180	K48-K49: 16.51
K49	381305.021	4083178.912	K49-K50: 11.80
K50	381294.089	4083174.464	K50-K51: 19.43
K51	381282.308	4083189.920	K51-K52: 25.77
K52	381266.608	4083210.361	K52-K53: 5.73
K53	381263.130	4083214.914	K53-K54: 32.63
K54	381243.318	4083240.846	K54-K55: 37.67
K55	381221.016	4083271.201	K55-K56: 25.15
K56	381205.951	4083291.346	K56-K57: 31.95
K57	381186.287	4083316.524	K57-K58: 31.27
K58	381167.264	4083341.338	K58-K59: 13.57
K59	381158.766	4083351.917	K59-K1: 12.03

Κορυφές: 53 Περίμετρος: 989.76 μ.
E4(K1, K2 - K12, K75, K74 - K71, K76, K77 - K87, K36, K37 - K58, K59, K1) = 19906.37 τ.μ.

ΣΥΝΤΕΤΑΓΜΕΝΕΣ ΚΟΡΥΦΩΝ Ε6 ΤΜΗΜΑΤΟΣ (ΕΓΣΑ '87)

ΑΑ	X	Y	Μ/κη
K88	381302.663	4083399.305	K88-K89: 9.51
K89	381311.845	4083201.767	K89-K90: 6.36
K90	381313.481	4083195.625	K90-K91: 9.51
K91	381304.304	4083193.162	K91-K88: 6.36

Κορυφές: 4 Περίμετρος: 31.73 μ.
E6(K88,K89,K90,K91,K88)= 60.44 τ.μ.

ΤΥΠΟΣ ΥΠΟΛΟΓΙΣΜΟΥ ΕΜΒΑΔΟΥ

$$E=0.5\sum_{i=1}^{n} X_i(Y_{i-1}-Y_{i+1})$$

ΤΕΧΝΙΚΟ ΓΡΑΦΕΙΟ

ΧΑΝΤΖΑΚΟΣ ΠΑΝ. ΣΤΕΛΙΟΣ

(ΠΟΛΙΤΙΚΟΣ ΜΗΧΑΝΙΚΟΣ)

Εργοδότης:	Θεόδωρος Θωμόπουλος του Δημητρίου Πέτρος Θωμόπουλος του Θεοδόρου
Έργο:	Αποτύπωση Ιδιοκτησίας
Θέση:	"Πυθοκούλια ή Μπενόρου" Εκτός ορίων οικισμού Γράμμουσα του Δ. Ευρώτα
Θέμα Σχεδίου:	Τοπογραφικό Διάγραμμα
Αριθμός Σχεδίου:	T 01
Κλίμακα:	1:1000
Κωδικός Μελέτης:	001
Υπογραφή:	
Σφραγίδα:	ΧΑΝΤΖΑΚΟΣ Π. ΣΤΥΛΙΑΝΟΣ ΑΠΙΔΗΜ. ΠΟΛΙΤΙΚΟΣ-ΜΗΧ.ΑΝΙΚΟΣ ΜΕλΟΣ Τ.Ε.Ε ΑΡ. ΜΗΤΡΩΟΥ 87828 ΕΔΡΑ: ΗΡΑΚΛΕΙΟΥ & ΑΓΙΟΥ ΕΛΕΥΘΕΡΙΟΥ ΤΗλ.: 27310 - 26755 KIN: 6932 916401
Ημερομηνία:	ΜΑΡΤΙΟΣ 2016