

ΑΠΟΣΠΑΣΜΑ ΧΑΡΤΟΥ (Γ.Υ.Σ) 1:50.000 (Γενικής Χρήσης)
 Ονομασία Φύλλου: ΣΠΑΡΤΗ

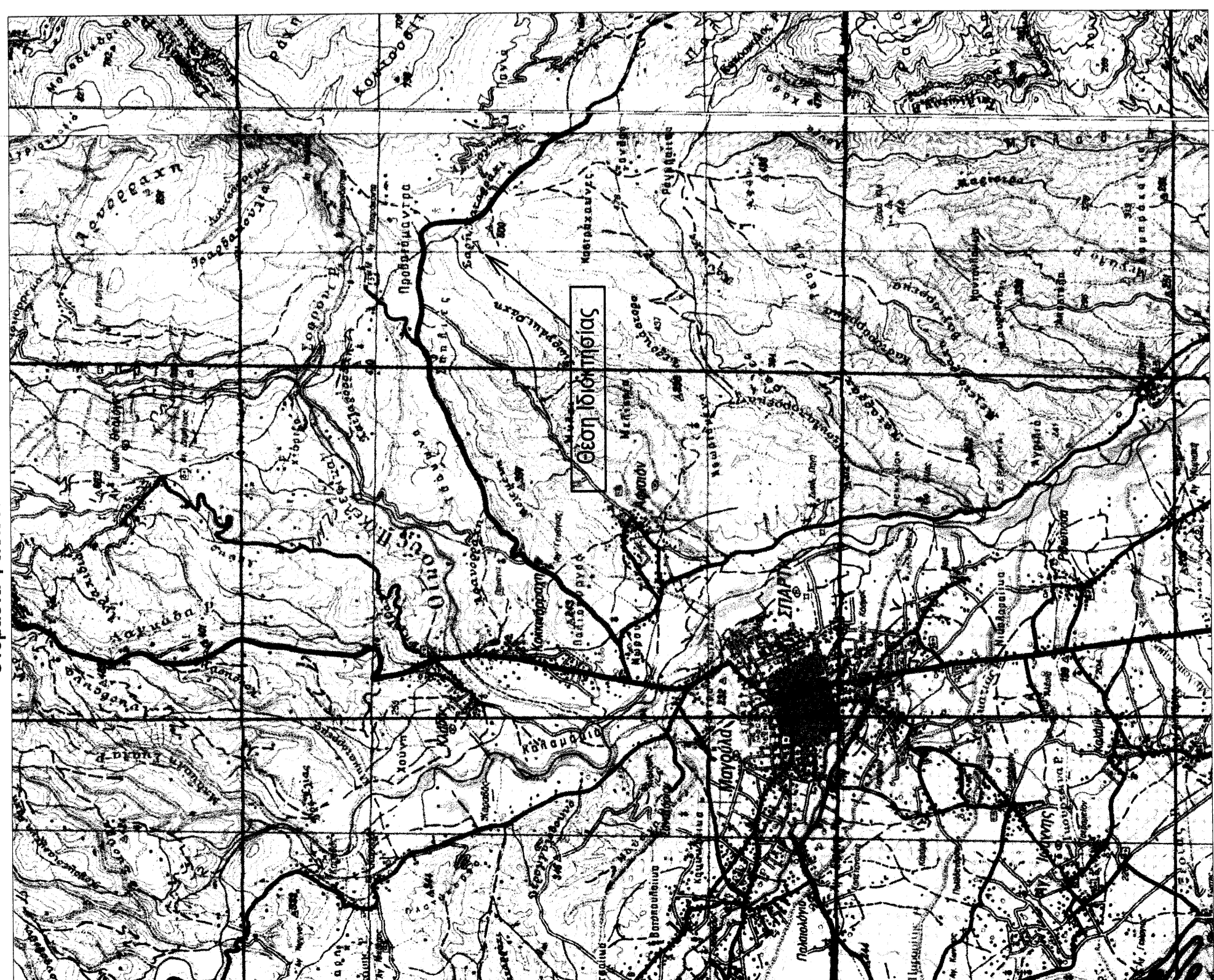

ΑΠΟΣΠΑΣΜΑ ΧΑΡΤΟΥ (Γ.Υ.Σ) 1:5000
 Φύλλο: 7332-8

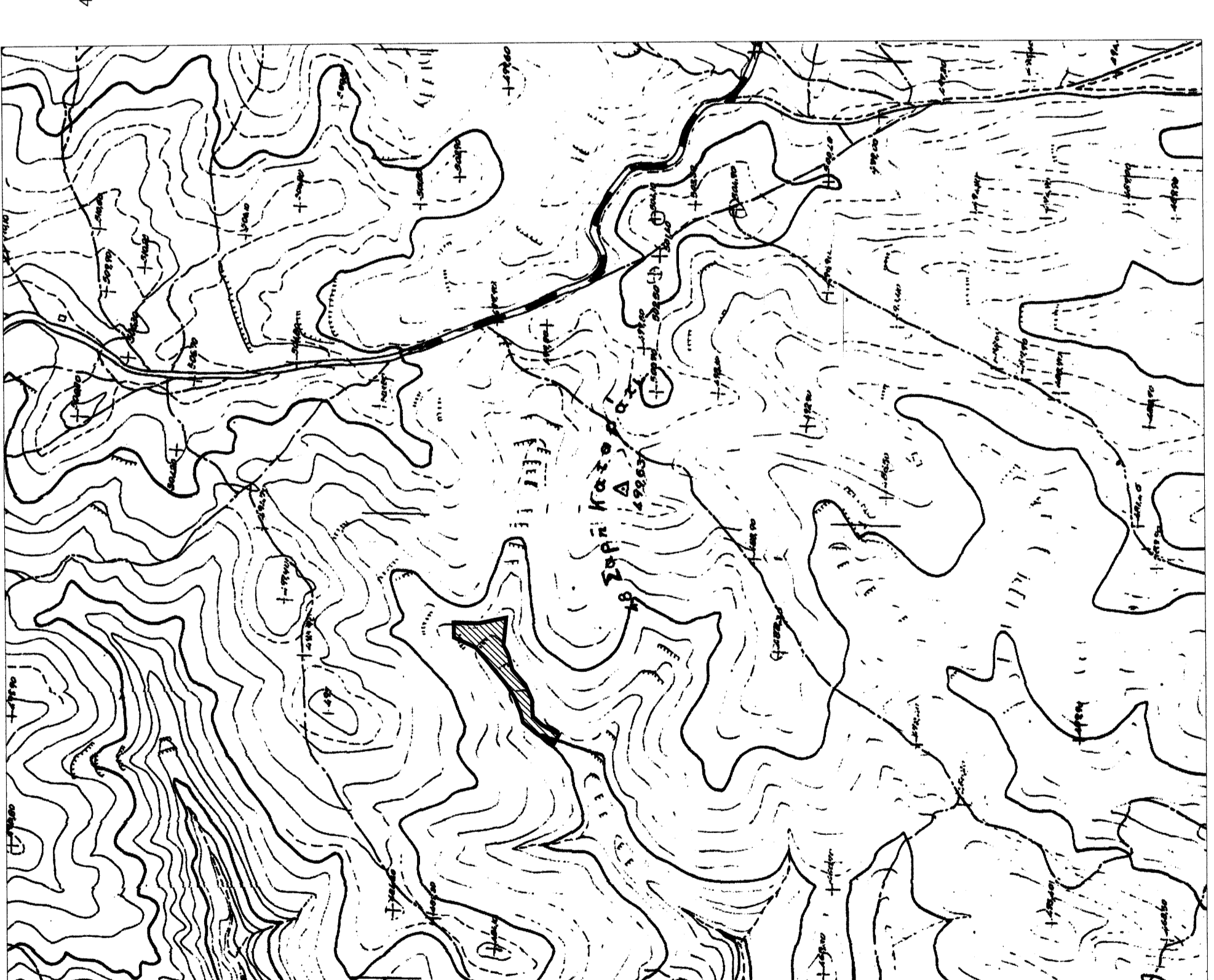

Σημερινή 8-12-2015
 Ο επιτελεστής τῆς αὐτογραφίας

ΓΕΩΡΓΙΟΣ Θ. ΖΑΚΚΑΣ
 ΜΑΙΣΟΛΟΓΟΣ

ΑΑ	X	Y	Μήκη
K1	365086.230	4107488.151	K1-K2: 16.05
K2	365102.251	4107488.514	K2-K3: 26.31
K3	365101.059	4107473.230	K3-K4: 30.78
K4	365107.039	4107443.030	K4-K5: 28.03
K5	365076.052	4107444.615	K5-K6: 9.73
K6	365068.721	4107441.852	K6-K7: 18.72
K7	365050.692	4107436.812	K7-K8: 21.47
K8	365034.350	4107422.885	K8-K9: 18.86
K9	365077.147	4107456.663	K9-K10: 8.55
K10	365006.602	4107415.780	K10-K11: 8.48
K11	365000.135	4107445.251	K11-K12: 12.92
K12	364991.404	4107465.726	K12-K13: 21.22
K13	364981.020	4107387.224	K13-K14: 11.84
K14	364970.896	4107383.018	K14-K5: 20.57
K15	364981.300	4107406.639	K5-K6: 20.36
K16	364984.474	4107426.986	K6-K7: 10.19
K17	365004.437	4107428.325	K7-K8: 17.71
K18	365021.002	4107434.586	K8-K9: 17.41
K19	365035.829	4107443.717	K9-K20: 31.43
K20	365060.151	4107463.631	K20-K21: 19.47
K21	365075.085	4107476.116	K21-K22: 8.49
K22	365078.932	4107483.683	K22-K1: 17.10

Κοιμήσε: 22 Περίμετρος: 397.25 μ.
 Ε1(K1, K2, K3, ..., K21, K22, K1) = 3375.18 τ.μ.

ΤΥΠΟΣ ΥΠΟΛΟΓΙΣΜΟΥ ΕΜΒΛΑΔΟΥ
 $E=0.5 \sum_{i=1}^n X_i \cdot (Y_i - Y_{i-1})$

ΤΕΧΝΙΚΟ ΓΡΑΦΕΙΟ
ΧΑΝΤΖΑΚΟΣ ΠΑΝ. ΣΤΥΛΙΑΝΟΣ
 (ΠΟΛΙΤΙΚΟΣ ΜΗΧΑΝΙΚΟΣ)

Υ Π Ο Μ Ν Η Μ Α

- — — — — Όριο Ιδιοκτησίας
- — — — — Κοινή Περιγράψιμος Γηπέδου
- — — — — Υψόμετρο

ΠΑΡΑΤΗΡΗΣΕΙΣ:
 Το διαγράμμα είναι ενταγμένο στο κρατικό σύστημα συντεταγμένων ΕΓΣΑ '87. Οι διαστάσεις και τα εμβαδά υπολογίσθηκαν αναλυτικά από τις συνάδες των κορυφών.
 Η εφόρτιση από το ΕΓΣΑ '87 πραγματοποιήθηκε με σύστημα GPS και κάλυψε χρήση του Ελληνικού Συστήματος Εντοπισμού - ΗΕΡΟΣ

ΔΗΛΩΣΗ ΔΙΟΚΗΤΗΤΗ (Ν. 4030/2011)
 Ο κάτωθι υπεργεγραμμένος Θεοδωρόπουλος Στυλιανός του Κων/νου δηλώνει ότι:
 τα όρια του γεωτεμαχίου με στοιχεία Ε1(K1, K2, ..., K22, K1) με εμβαδό 3375,18μ² που βρίσκεται στη θέση "Σπαρτή", Τ.Κ. Χρόσσορα, Δ.Ε. Φερωνών, του Δήμου Σπαρτής Π.Ε. Λακωνίας, υπεδείχθησαν από εμένα και
 εφόρτιση για την ακρίβεια των δηλωμένων ορίων του γεωτεμαχίου και για την ύπαρξη και την κατά τα άλλα του δικαιώματός μου να εγείρω την έκδοξη άδειας δόμησης.
 Ο ΔΗΛΩΝ

Αριθμός Σχεδίου:
T 01

Τοπογραφικό Διάγραμμα
 Κλίμακας: 1:1000
 Κωδικός Μελέτης: 001

Υπογραφή:
 Σφραγίδα:
ΧΑΝΤΖΑΚΟΣ Π. ΣΤΥΛΙΑΝΟΣ
ΑΠΛ.Μ. ΠΟΛΙΤΙΚΟΣ ΜΗΧΑΝΙΚΟΣ
 ΜΕΛΟΣ Τ.Ε.Ε.ΑΡ. ΜΗΤΡΩΟ Ν.5728/8
 ΕΔΡΑ: ΗΡΑΚΛΕΙΟΝ & ΑΤ.02/97/2128/1/1
 ΤΗΛ.: 27310 - 26755 ΚΙΝ.9965511694

Ημερομηνία: ΙΟΥΝΙΟΣ 2015

Ιδιοκτήτης: Θεοδωρόπουλος Στυλιανός του Κωνσταντίνου
 Έργο: Αποτίμηση Ιδιοκτησίας
 Έσοδα: "Σπαρτή" εκτός ορίων οικισμού Χρόσσορα
 Θέση: Δ.Ε. Φερωνών του Δ. Σπαρτής, Π.Ε. Λακωνίας