ΔΗΛΩΣΗ Ν. 651/77

Δηλώνω σύμφωνα με το νόμο οτι το αρχικό οικόπεδο με στοιχεία "1,2,3,...,9,10,11,...,19,20,21,...,29,30,31,...,39,40,41,...,49,50,51,...,59,60,61,...,69,70,71,72,1" και εμβαδόν 18.753,98τ.μ. που βρίσκεται στη θέση "Ανακολο" εκτος οριων οικισμου και εντος της κτηματικης περιφερειας της Τ.Κ. Καμινίων της Δ.Ε. Φαριδος του Δ.Σπαρτης ότι:

α) είναι άρτιο κατα παρεκκλιση και οικοδομήσιμο ,
β) δεν εμπίπτει στις διατάξεις του νόμου 1337/83 περί εισφορών σε γη και χρήμα,
γ) εντός αυτού δεν διέρχονται εναέριες γραμμές μεταφοράς υψηλής τάσης της ΔΕΗ ή αγωγός φυσικού αερίου
δ) εντος αυτου η σε αποσταση μικροτερη των 20μ. απο αυτο δεν διερχεται ρεμα

$E_{1,2,3,4,5,6,7,8,9,10,11,12,13,14,15,16,17,18,19,20,21,22,23,24,25,26,27,28,29,30,31,32,33,34,35,36,37,38,39,40,41,42,43,44,45,46,47,48,49,50,51,52,53,54,55,56,57,58,59,60,61,62,63,64,65,66,67,68,69,70,71,72,1}$ = **18.753,98 m²**

ΚΛΙΜΑΚΑ 1:500

Η εξάρτηση απο το ΕΓΣΑ 87 πραγματοποιήθηκε με παρατηρήσεις που διεξήχθησαν την 06.04.2016 και στο χρονικό διάστημα απο 15:00 έως 17:30 κάνοντας χρήση του Σταθμού Αναφοράς Σπάρτης του ιδιωτικού δικτύου URANUS της Εταιρείας TREE COMPANY CO AEBE με συντεταγμένες

(360276.679, 4104574.874)

Η αποτύπωση έγινε με την μέθοδο της Κινηματικής Μέτρησης Πραγματικού Χρόνου (RTK) και χρησιμοποιήθηκε ο Γεωδαιτικός GNSS Δέκτης GRS1-N της TOPCON με Serial Number 594-02093 με ακρίβειες μέτρησης οριζοντιογραφικά: 10mm+1.0ppm και υψομετρικά 15mm+1.0ppm

Η εμβαδομέτρηση του γηπέδου έγινε σύμφωνα με τις συντεταγμένες των κορυφών τους, με τη χρήση ηλεκτρονικού υπολογιστή

Σπάρτη 5-9-2016

Ο ενεργήσας την αυτοψία

ΓΕΩΡΓΙΟΣ Θ. ΖΑΚΚΑΣ
ΔΑΣΟΛΟΓΟΣ

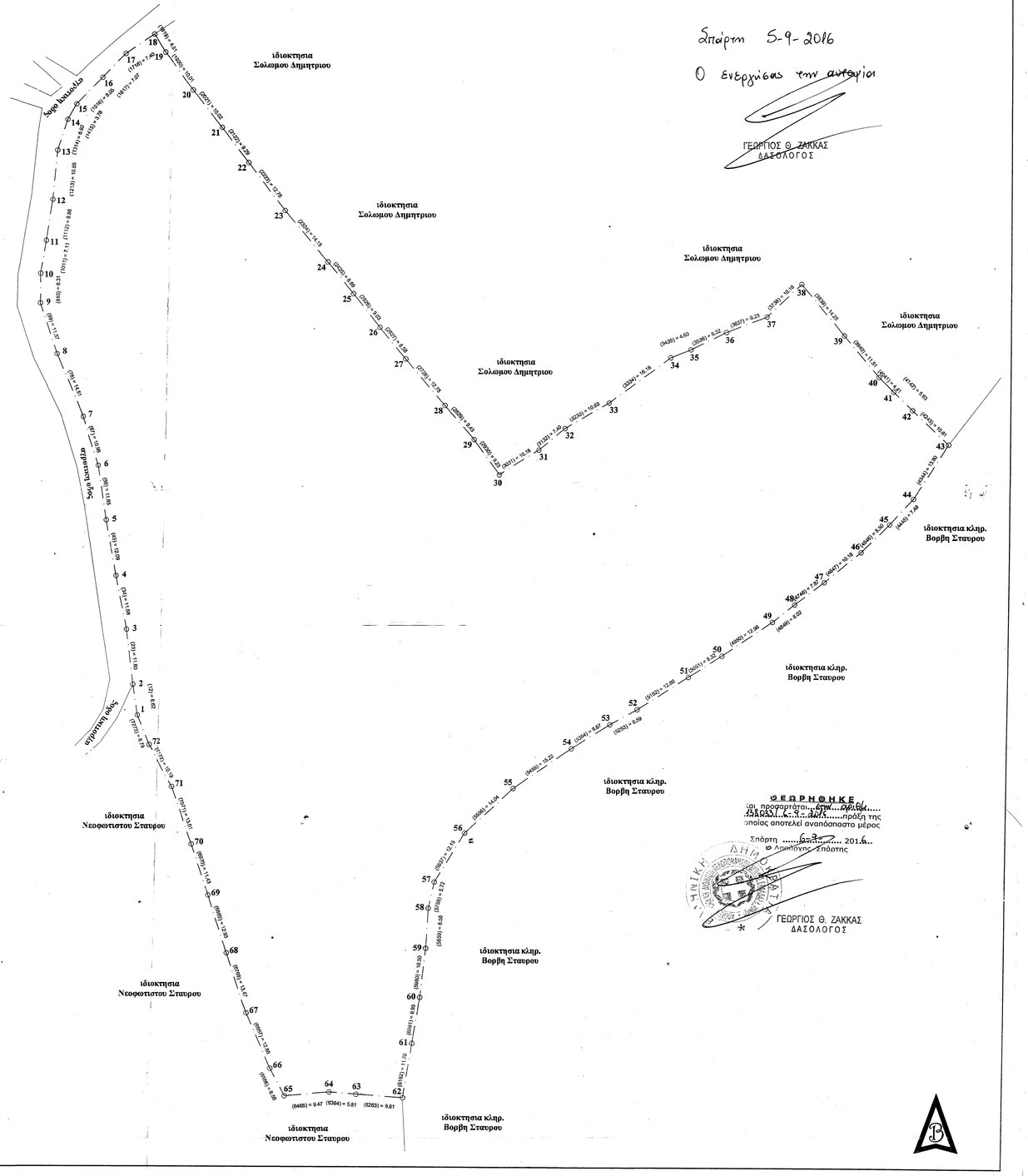

ΣΥΝΤΕΤΑΓΜΕΝΕΣ ΚΟΡΥΦΩΝ
στο συστημα ΕΓΣΑ '87

Α/Α	X	Y
1	363148.95	4088848.45
2	363147.93	4088854.99
3	363146.44	4088866.70
4	363144.15	4088878.15
5	363141.99	4088890.05
6	363140.19	4088901.77
7	363136.93	4088912.25
8	363131.35	4088925.64
9	363127.83	4088936.45
10	363127.87	4088942.76
11	363129.03	4088949.77
12	363130.43	4088958.52
13	363131.46	4088969.02
14	363133.57	4088975.60
15	363135.44	4088978.88
16	363141.19	4088984.51
17	363146.07	4088989.62
18	363152.21	4088993.77
19	363154.59	4088989.94
20	363160.56	4088981.91
21	363166.65	4088973.95
22	363172.19	4088966.49
23	363179.85	4088956.28
24	363188.87	4088945.38
25	363194.33	4088938.63
26	363199.93	4088931.54
27	363205.24	4088924.79
28	363213.33	4088914.91
29	363219.36	4088907.65
30	363224.70	4088900.13
31	363233.34	4088905.51
32	363239.13	4088910.11
33	363248.59	4088915.60
34	363261.54	4088925.30
35	363265.83	4088927.04
36	363273.27	4088930.76
37	363281.88	4088934.08
38	363289.25	4088941.11
39	363298.44	4088930.21
40	363305.86	4088921.42
41	363308.99	4088918.31
42	363313.02	4088914.39
43	363320.73	4088907.09
44	363313.44	4088895.37
45	363308.38	4088889.87
46	363302.36	4088883.87
47	363294.51	4088877.40
48	363288.25	4088872.63
49	363283.55	4088868.87
50	363272.81	4088861.61
51	363265.85	4088857.06
52	363255.08	4088850.13
53	363249.34	4088846.89
54	363241.15	4088841.75
55	363228.53	4088833.24
56	363218.26	4088823.66
57	363212.13	4088813.17
58	363210.91	4088807.58
59	363210.44	4088799.02
60	363209.32	4088788.57
61	363207.78	4088778.74
62	363206.00	4088767.18
63	363196.21	4088767.88
64	363190.43	4088768.36
65	363181.00	4088767.49
66	363177.98	4088773.34
67	363172.81	4088785.12
68	363168.53	4088797.89
69	363164.55	4088810.19
70	363160.91	4088821.03
71	363156.51	4088833.27
72	363151.58	4088842.19
73	363148.95	4088848.45

ΘΕΩΡΗΘΗΚΕ
και προσαρτάται στα αρχεία
Σπάρτη 6-9-2016 πρόξη της
οποίας αποτελεί αναπόσπαστο μέρος
Σπάρτη 6-9-2016
Ο Δασάρχης Σπάρτης

ΓΕΩΡΓΙΟΣ Θ. ΖΑΚΚΑΣ
ΔΑΣΟΛΟΓΟΣ

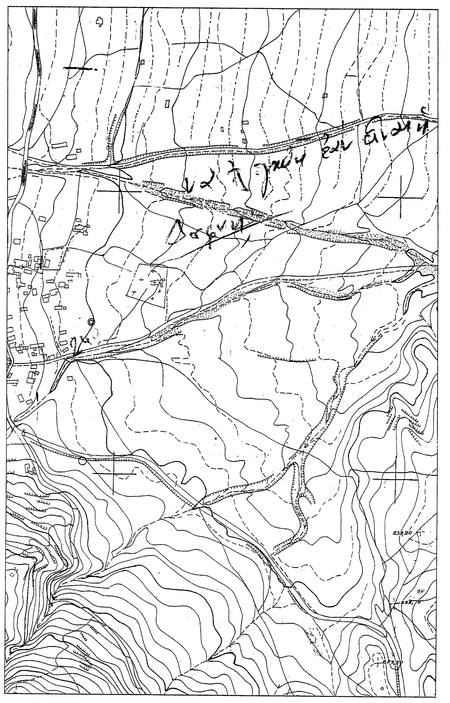

ΑΠΟΣΠΑΣΜΑ ΧΑΡΤΗ 1:5000 (7352-5) ΤΗΣ Γ.Υ.Σ.

τεχνικο γραφειο

κουλογιαννης γιωργος • πολιτικος μηχανικος Τ.Ε.

λυσσανδρου 64 • σπαρτη • 2731027372

κιν. 6978002458 - fax 2731024022 • gkoylogiannis@yahoo.gr

τοπογραφικο διαγραμμα

ιδιοκτησιας (1,2,3,...,9,10,11,...,19,20,21,...,29,30,31,...,39,40,41,...,49,50,51,...,59,60,61,...,69,70,71,72,1) στη θεση "Ανακολο" εκτος οριων οικισμου και εντος της κτηματικης περιφερειας της Τ.Κ. Καμινίων της Δ.Ε. Φαριδος του Δ. Σπαρτης

ιδιοκτησια : *Γραβανη Φιλοπ. Φωτιου*
εργοδοτης : *Ασπιωτη Νικολετα*

υπομνημα

εμβαδον : $E_{1,2,3,...,9,10,11,...,19,20,21,...,29,30,31,...,39,40,41,...,49,50,51,...,59,60,61,...,69,70,71,72,1}$ = ***18.753,98 m²***

ΔΗΛΩΣΗ ΥΛΟΠΟΙΗΣΗΣ ΟΡΙΩΝ

ο κάτωθι υπογεγραμμένος Γραβάνη Φώτιος δηλώνω ότι:
α) τα όρια του γεωτεμαχίου με στοιχεία "1,2,3,...,9,10,11,...,19,20,21,...,29,30,31,...,39,40,41,...,49,50,51,...,59,60,61,...,69,70,71,72,1" , που βρίσκεται στη θέση "Ανακολο" της Τ.Κ. Καμινίων του Δ. Σπαρτης, υποδείχθησαν από εμένα και
β) ευθύνομαι για την ακρίβεια των δηλουμένων ορίων του γεωτεμαχίου

ΥΠΟΓΡΑΦΗ

ο μηχανικος

ΓΕΩΡΓΙΟΣ ΑΘΑΝ. ΚΟΥΛΟΓΙΑΝΝΗΣ
ΠΟΛ. ΜΗΧΑΝΙΚΟΣ Τ.Ε. - Ε.Δ.Ε.
ΜΕΛΟΣ Ε.Ε.Τ.Ε.Μ. ΑΡΙΘΜΟΣ ΜΗΤΡΕΟΥ 37659
ΑΦΜ: 104267769 ΔΟΥ: ΣΠΑΡΤΗΣ
ΛΥΣΣΑΝΔΡΟΥ 64 - ΣΠΑΡΤΗ
ΤΗΛ:27310.27372 ΚΙΝ:6978002458

οροι δομησης

εκτος οικισμου
Π.Δ. 24-5-85 (ΦΕΚ 270 Δ' / 31-5-85)
συστημα δομησης: *ελευθερη τοποθετηση κτιριου*
αρτιοτητα (π/β/ε): *25 / - / 4000*
αρτιοτητα (π/β/ε): *- / - / 4000 (κατα παρεκκλιση απο 17-10-1978 εως 31-5-1985)*
μεγιστη καλυψη: *10 %*
μεγιστο υψος: *7.50 m + 1.20 m για στεγη*
μεγιστη δομηση: *200.00 m²*

παρατηρησεις

τιτλοι ιδιοκτησιας δεν μου υποδειχθηκαν

κλιμακα: *1:500*	**αρ. σχεδιου**
ημερ/νια: *Απρ. 2016*	**020**