

ΤΕΧΝΙΚΟ ΓΡΑΦΕΙΟ ΑΘΑΝΑΣΙΑΣ Σ. ΚΟΥΜΑΡΑ ΜΠΟΓΟΣ Μ. ΜΠΕΡΤΙΖΛΙΑΝ <small>ΜΥΡΩΝ ΑΜΑΝΟΥ</small> <small>Τ. 227 0272008</small> <small>Κ. 6977236830</small>	
ΕΡΓΟΔΟΤΗΣ:	ΤΖΙΒΑΚΗ ΕΛΕΝΗ
ΕΡΓΟ:	ΤΟΠΟΓΡΑΦΙΚΗ ΑΠΟΤΥΠΩΣΗ ΓΗΠΕΔΟΥ
ΘΕΣΗ:	ΚΤΗΜΑΤ. ΠΕΡΙΦ. ΚΑΛΛΙΠΟΛΗΣ ΔΗΜΟΥ ΛΗΜΝΟΥ "ΑΡΤΙΩΝ Η ΡΑΧΗ Η ΜΑΝΔΡΑ ΜΑΝΩΛΕΡΗ"
ΜΕΛΕΤΗ:	ΤΟΠΟΓΡΑΦΙΚΗ
ΑΡ. ΣΧΕΔΙΟΥ:	T.1
ΚΩΣΤΑΚΑ:	1:200
ΗΜΕΡΟΜΗΝΙΑ:	ΟΚΤΩΒΡΙΟΣ 2015
ΤΟΠΟΓΡΑΦΙΚΗ ΜΕΛΕΤΗ:	ΑΘΑΝΑΣΙΑ Σ. ΚΟΥΜΑΡΑ ΤΟΠΟΓΡΑΦΟΣ ΜΗΧΑΝΙΚΟΣ
ΣΦΡΑΓΙΔΑ-ΠΡΟΤΥΡΑΧΗ:	
ΦΩΤΟΦΗΚΕ	7627/04-08-16
ΕΠΙΧΕΙΡΗΣΙΑΚΟ ΣΤΑΜΑΤΙΔΙΟ	04-08-16

Εμβόδον γηπέδου (Α.Β.Γ.Δ.Α) E=930.52 τ.μ.	
ΣΥΝΤΕΤΑΓΜΕΝΕΣ ΚΟΡΥΦΩΝ (ΕΓΣΑ '87)	
α / α	x y
A	613953.77 4418942.74
B	613968.50 4418953.25
Γ	613999.35 4418912.97
Δ	613985.51 4418901.31

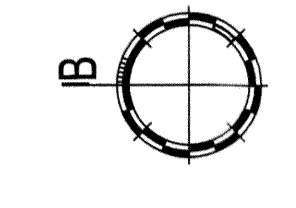

ΕΛΕΓΧΘΗΚΕ
 Μοναχάκης... 10-10-2015

ΔΗΛΩΣΗ ΜΗΧΑΝΙΚΟΥ (N.65177) Δηλώνω σύμφωνα με το νόμο για το γήπεδο με στοιχεία (Α.Β.Γ.Δ.Α) και εμβαδόν E = 930.52 τ.μ. που βρίσκεται στην κτηματολογική περίμετρο Κοινοτήτων του Δήμου Λήμνου, οδού Βόση Αρτίων η Ραχή η Μανδρά Μανώλερη (αριθμ. ακινήτου) ότι: α) δεν είναι όριο και αποκλειστικό σύμφωνο με τις αρχαιολογικές διατάξεις β) βρίσκεται εντός ορίων οικοπέδου και εντός ΖΟΕ. γ) δεν εμπόδισσε στις διατάξεις του νόμου 1337/83 περί σφετερισμών σε γη και χρήση, δ) εντός αυτού δεν διέχρονται ενστέρες γραμμές μεταφοράς υψηλής τάσης της ΔΕΗ ή σιδηρές ψακκού σιδήρου ε) σε απόσταση μικρότερη των 20 μ. από αυτό δεν διέχρονται ρέμα. ζ) δεν είναι αρδευτικό. η) η απόσταση του στο τη θάλασσα είναι 1970 μέτρα Η ΜΗΧΑΝΙΚΟΣ:	ΔΗΛΩΣΗ ΙΔΙΟΚΤΗΤΩΝ (N.4030/2011) Η κάτωθι υπογρασμένη Τζιβάκη Ελενη ιδιοκτήτρια του σφετερισμένου, με την βοήθεια του Μηχανολογικού Γραφείου, καλεσμένη του σφετερισμένου, υπαδέχεται τα όρια και δηλώνει ότι: α) τα όρια του ακινήτου (Α.Β.Γ.Δ.Α) με εμβαδόν E = 930.52 τ.μ. που βρίσκεται στην κτηματολογική περίμετρο Κοινοτήτων του Δήμου Λήμνου στην οδό Βόση Αρτίων η Ραχή η Μανδρά Μανώλερη (αριθμ. ακινήτου) υπαδέχονται από εμπόδιο. β) ενδιαφέρον για την σφραγίδα των δημόσιων ορίων του ακινήτου. Η δηλώτρια:
ΕΜΒΑΔΟΝ ΑΚΙΝΗΤΟΥ E = 930.52 τ.μ. α) το διάγραμμα είναι ενταγμένο στο κρατικό σύστημα συντεταγμένων ΕΓΣΑ '87 β) τα στοιχεία και τα εμβαδά υπολογίστηκαν αναλυτικά από τις συντεταγμένες των κορυφών γ) η σύγκριση από το ΕΓΣΑ '87 πραγματοποιήθηκε με σύστημα GPS και ελέγχους χρήση του Ελληνικού Συστήματος Εντοπισμού - HEPOS (Σημείο 684)	ΙΔΙΟΚΤΗΣΙΑ ΙΩΑΝΝΗΣ ΤΖΙΒΑΚΗΣ ΙΔΙΟΚΤΗΣΙΑ ΣΤΕΛΙΟΥ ΑΡΚΑ Ε= 930.52 τ.μ. Ιδιοκτήτρια: Παναγιώτη Χριστοφιδέλλη

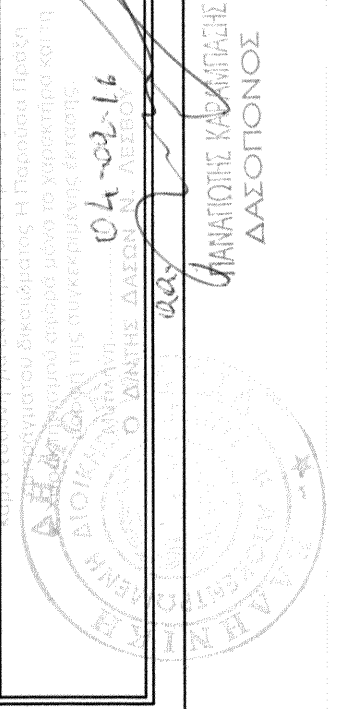
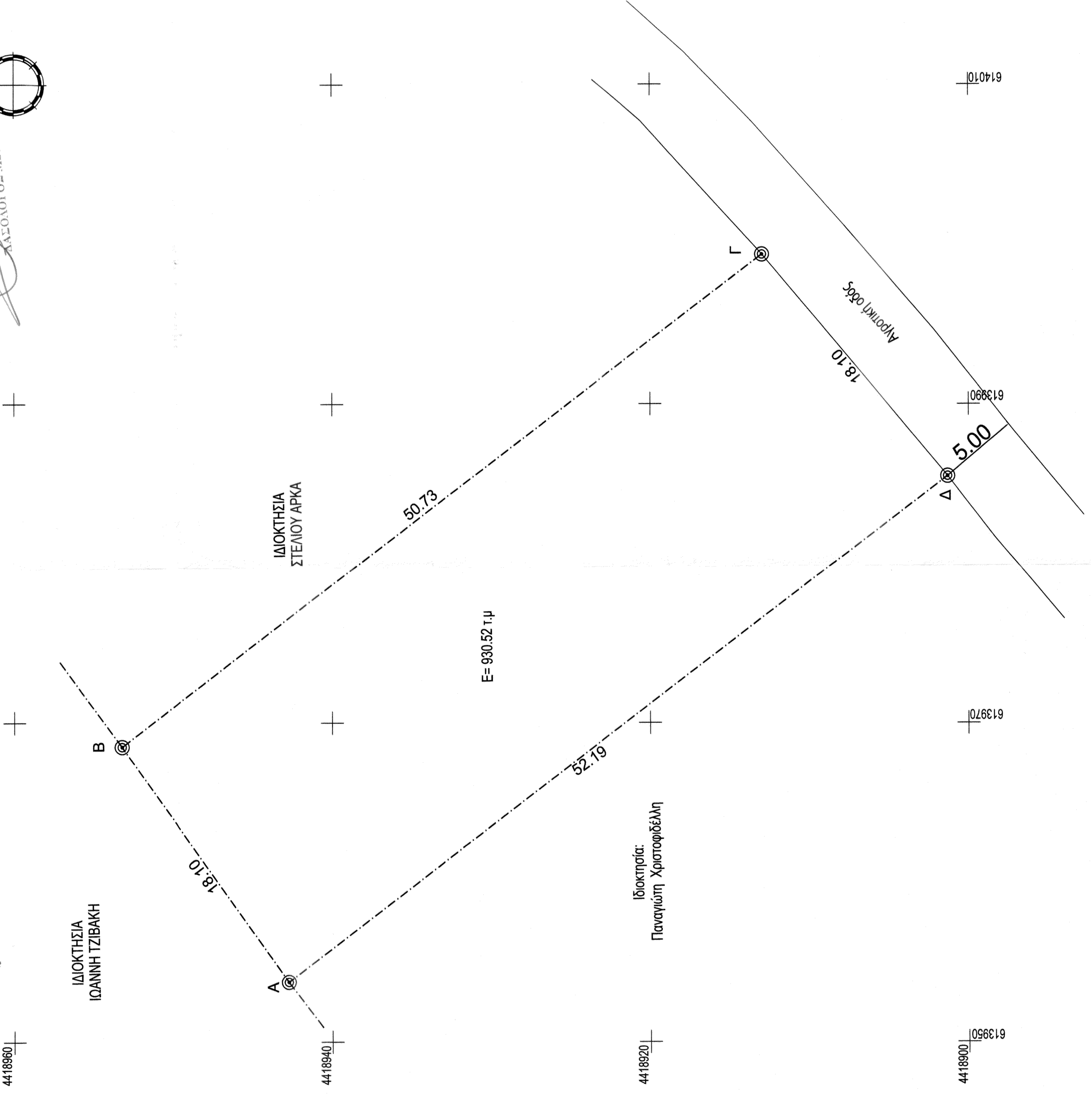

ΦΩΤΟΦΗΚΕ
 7627/04-08-16