ΔΗΛΩΣΗ ΜΗΧΑΝΙΚΟΥ (Ν.651/77)

Δηλώνω σύμφωνα με το νόμο για το γήπεδο με στοιχεία (Ε,Ζ,Η,Θ,Ε)
και εμβαδού Ε = 1473.64 τ.μ
που βρίσκεται στην κτηματική περιφέρεια Καλλιόπης του
Δήμου Λήμνου στην ειδική θέση "ΠΑΤΟΥΛΙΔΙΚΑ" (εκτός οικισμού) ότι :

α) δεν είναι άρτιο και οικοδομήσιμο σύμφωνα με τις ισχύουσες πολεοδομικές διατάξεις
β) βρίσκεται εκτός ορίων οικισμού και εκτός ΖΟΕ,
γ) δεν εμπίπτει στις διατάξεις του νόμου 1337/83 περί εισφορών σε γη και χρήμα,
δ) εντός αυτού δεν διέρχονται εναέριες γραμμές μεταφοράς υψηλής τάσης της ΔΕΗ ή αγωγός φυσικού αερίου
ε) σε απόσταση μικρότερη των 20 μ. από αυτό δεν διέρχεται ρέμα.
ζ) δεν είναι αρδεύσιμο.
η) η απόσταση του απο τη θάλασσα είναι 1200 μέτρα

Η ΜΗΧΑΝΙΚΟΣ

ΔΗΛΩΣΗ ΙΔΙΟΚΤΗΤΩΝ (Ν.4030/2011)

Η κάτωθι υπογεγραμμένη Τζίβάκη Ελένη ιδιοκτήτρια του αγροτεμαχίου με την βοήθεια του Μιχαλακούδη Βασίλη, καλλιεργητή του αγροτεμάχιου, υπέδειξε τα όρια και δηλώνω ότι :

α) τα όρια του ακινήτου (Ε,Ζ,Η,Θ,Ε) με εμβαδόν Ε = 1473.64 τ.μ
που βρίσκεται
στην κτηματική περιφέρεια Καλλιόπης του Δήμου Λήμνου στην ειδική θέση "ΠΑΤΟΥΛΙΔΙΚΑ" υπεδείχθησαν από εμένα.

β) ευθύνομαι για την ακρίβεια των δηλούμενων ορίων του ακινήτου.

Η Δηλούσα

ΕΜΒΑΔΟΝ ΑΚΙΝΗΤΟΥ
Ε = 1473.64 τ.μ

α) το διάγραμμα είναι ενταγμένο στο κρατικό σύστημα συντεταγμένων ΕΓΣΑ '87
β) οι διαστάσεις και τα εμβαδά υπολογίσθηκαν αναλυτικά από τις συνίνες των κορυφών
γ) η εξάρτηση από το ΕΓΣΑ '87 πραγματοποιήθηκε με σύστημα GPS και κάνοντας χρήση του Ελληνικού Συστήματος Εντοπισμού - HEPOS (Σταθμός 89Α)

2ε-1-16

ΕΛΕΓΧΘΗΚΕ
Μυτιλήνη 7-10-2015
ΤΑΚΗΣ ΚΡΑΛΗΣ
ΔΑΣΟΛΟΓΟΣ MSc

Εμβαδόν γηπέδου (Ε,Ζ,Η,Θ)
Ε=1473.64 τ.μ.

ΣΥΝΤΕΤΑΓΜΕΝΕΣ ΚΟΡΥΦΩΝ (ΕΓΣΑ '87)

α / α	x	y
Ε	614519.27	4418313.33
Ζ	614505.28	4418336.54
Η	614549.44	4418363.20
Θ	614564.73	4418337.12

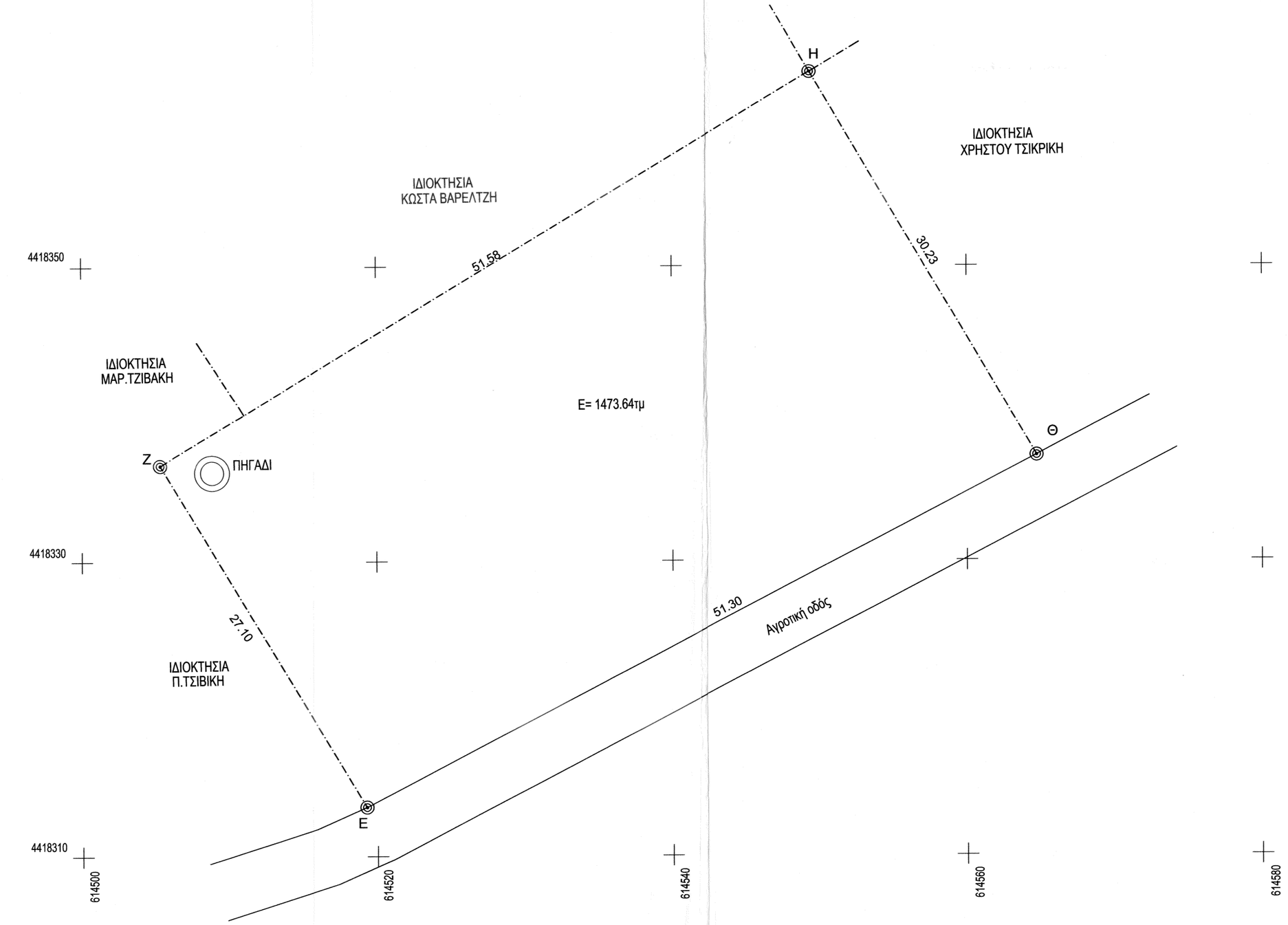

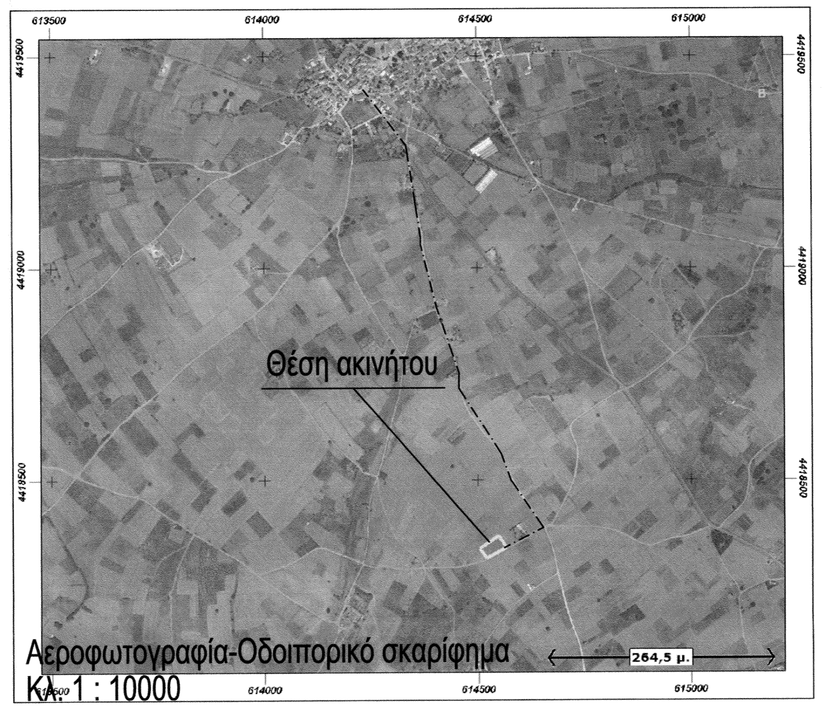

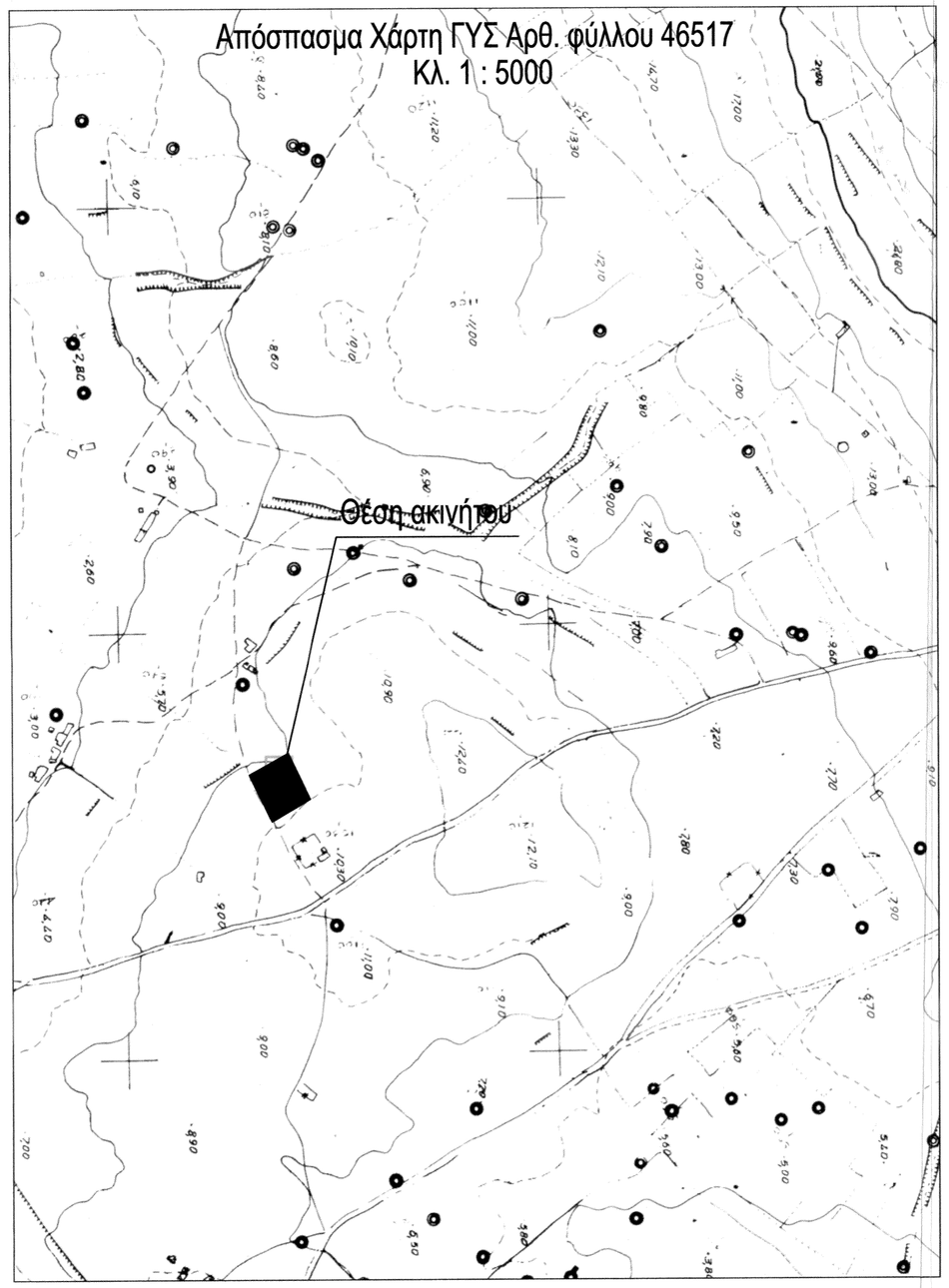

ΤΕΧΝΙΚΟ ΓΡΑΦΕΙΟ
ΑΘΑΝΑΣΙΑΣ Σ. ΚΟΥΜΑΡΑ
ΜΠΟΓΟΣ Μ. ΜΠΕΡΤΙΖΙΑΝ

ΜΥΡΙΝΑ ΛΗΜΝΟΥ
Τηλ. 2254022908
Κιν. 6977230830

ΕΡΓΟΔΟΤΗΣ: ΤΖΙΒΑΚΗ ΕΛΕΝΗ

ΕΡΓΟ: ΤΟΠΟΓΡΑΦΙΚΗ ΑΠΟΤΥΠΩΣΗ ΓΗΠΕΔΟΥ

ΘΕΣΗ: ΚΤΗΜΑΤ. ΠΕΡΙΦ. ΚΑΛΛΙΟΠΗΣ ΔΗΜΟΥ ΛΗΜΝΟΥ
" ΠΑΤΟΥΛΙΔΙΚΑ "

ΜΕΛΕΤΗ: ΤΟΠΟΓΡΑΦΙΚΗ

ΑΡ. ΣΧΕΔΙΟΥ: **Τ. 1**

ΘΕΜΑ: ΤΟΠΟΓΡΑΦΙΚΟ ΔΙΑΓΡΑΜΜΑ

ΚΛΙΜΑΚΑ: 1 : 200

ΗΜΕΡΟΜΗΝΙΑ: ΟΚΤΩΒΡΙΟΣ 2015

ΤΟΠΟΓΡΑΦΙΚΗ ΜΕΛΕΤΗ : ΑΘΑΝΑΣΙΑ Σ. ΚΟΥΜΑΡΑ
ΠΟΛΙΤΙΚΟΣ ΜΗΧΑΝΙΚΟΣ

ΘΕΩΡΗΘΗΚΕ
Κατά τη διάταξη του άρθρου 7 παρ. 2 του Ν. 1337/83
Κατά τη διάταξη του άρθρου 7 παρ. 2 του Ν. 1337/83 ΔΕΝ ΕΜΠΙΠΤΕΙ
Χαρακτηρισμένος εκτός ορίων του χαρακτήρα κάτω της
21-03-16

ΠΑΡΑΤΗΡΗΤΗΣ ΔΑΣΟΠΟΝΟΣ

ΣΦΡΑΓΙΔΑ–ΤΥΠΟΓΡΑΦΗ: