

ΔΗΛΩΣΗ ΜΗΧΑΝΙΚΟΥ (Ν.651/77)

Ανήκειν σύμφωνα με το νόμο για το γήπεδο με στοιχεία (Κ, Λ, Μ, Ι) και εμβαδόν Ε = 963,28 τ.μ. που βρίσκεται στην κτηματική περιφέρεια Καλλιθέας του Δήμου Λιμανίου στην εδαφική θέση "Λίμνη" (εκτός οικισμού) υπεδείχθησαν από μένα, ΗΜΕΛΕΤΗΝ, με το παρόν σχέδιο και αποδεικνύονται σύμφωνα με τις σχετικές τελεωδωμένες διατάξεις β) βρίσκεται εκτός ορίων οικισμού και εκτός ΖΟΕ, γ) δεν εμπόδισται στις διατάξεις του νόμου 1337/83 περί εφαρμογών σε γη και χρήση, δ) εντός αυτού δεν διέρχονται ενσέρως γραμμικές μεταφορές υψηλής τάσης της ΔΕΗ, ε) σε απόσταση μικρότερη των 20 μ. από αυτό δεν διέρχεται ρέμα, ζ) δεν είναι αρδευόμενο, η) η απόσταση του από τη θάλασσα είναι 1070 μέτρα

Η ΜΗΧΑΝΙΚΟΣ

ΑΘΑΝΑΣΙΑ Σ. ΚΟΥΜΑΡΑ
ΠΟΛΙΤΙΚΟΣ ΜΗΧΑΝΙΚΟΣ
Φ.Ε.Σ.Ρ.Η.Κ.Ε.

ΔΗΛΩΣΗ ΙΔΙΟΚΤΗΤΩΝ (Ν.4030/2011)

Η κάτωθι υπογεγραμμένη Τζιβεάκη Ελένη δικαιώτρια του αγροτεμαχίου με την βοήθεια του Μηχαλακούδη Βασίλη, κολλημένη τη του αγροτεμαχίου, υπεδείχθη τα όρια και τα μέσα του ακινήτου (Κ.Λ.Μ.Ι.) με εμβαδόν Ε = 963,28 τ.μ. που βρίσκεται στην κτηματική περιφέρεια Καλλιθέας του Δήμου Λιμανίου στην εδαφική θέση "Λίμνη" (εκτός οικισμού) υπεδείχθησαν από μένα, ΗΜΕΛΕΤΗΝ, με το παρόν σχέδιο και αποδεικνύονται σύμφωνα με τις σχετικές τελεωδωμένες διατάξεις β) ετήσιωμα για την σφραγίδα των δηλωμένων ορίων του ακινήτου.

ΗΜΕΛΕΤΗΣ

ΑΘΑΝΑΣΙΑ Σ. ΚΟΥΜΑΡΑ

ΕΜΒΛΩΝ ΑΚΙΝΗΤΟΥ
Ε = 963,28 τ.μ.

α) το διαγράμμο είναι ενσωματωμένο στο κρατικό σύστημα συντεταγμένων ΕΓΣΑ '87
β) οι διαστάσεις και τα εμβαδά υπολογίστηκαν αναλυτικά από τις συνισες των κορυφών
γ) η έγκριση από το ΕΓΣΑ '87 πραγματοποιήθηκε με σύστημα GPS και κωδικούς χρήση του Ελληνικού Συστήματος Εντοπισμού - ΗΕΡΟΣ (Σταθμός 89Α)

Εμβόδιον γηπέδου (Κ.Λ.Μ.Ι.)

ΤΜΗΜΑ ΔΑΡΕΩΝ ΣΑΡΤΟΓΡΑΦΕΙΩΝ
ΕΠΙΧΕΙΡΗΣΙΑΚΟ ΚΕΝΤΡΟ
26 Οκτωβρίου 2015
Ε-963,28 τ.μ.

ΕΛΕΙΧΘΗΚΕ
Μοναχόγλυπος 7-10-8015

ΕΛΛΗΝΙΚΟ ΚΡΑΤΟΣ
ΔΗΜΟΣ ΚΡΑΛΗΔΙ
ΓΕΩΤΕΧΝΙΚΟ ΓΡΑΦΕΙΟ

α/α	X	Y
Ι	614560,20	4417977,03
Κ	614540,14	4417951,63
Λ	614562,64	4417932,56
Μ	614583,09	4417958,42

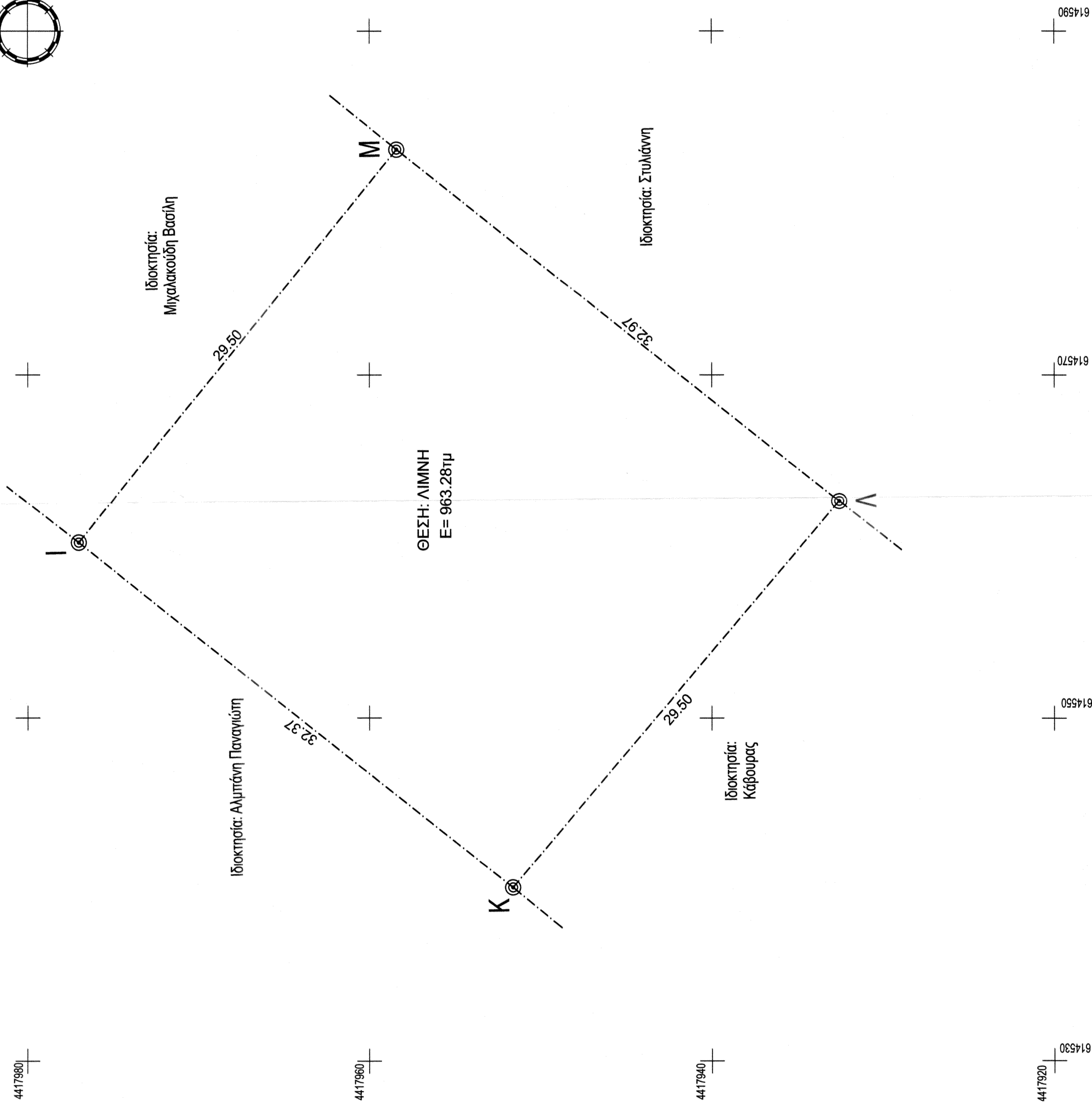
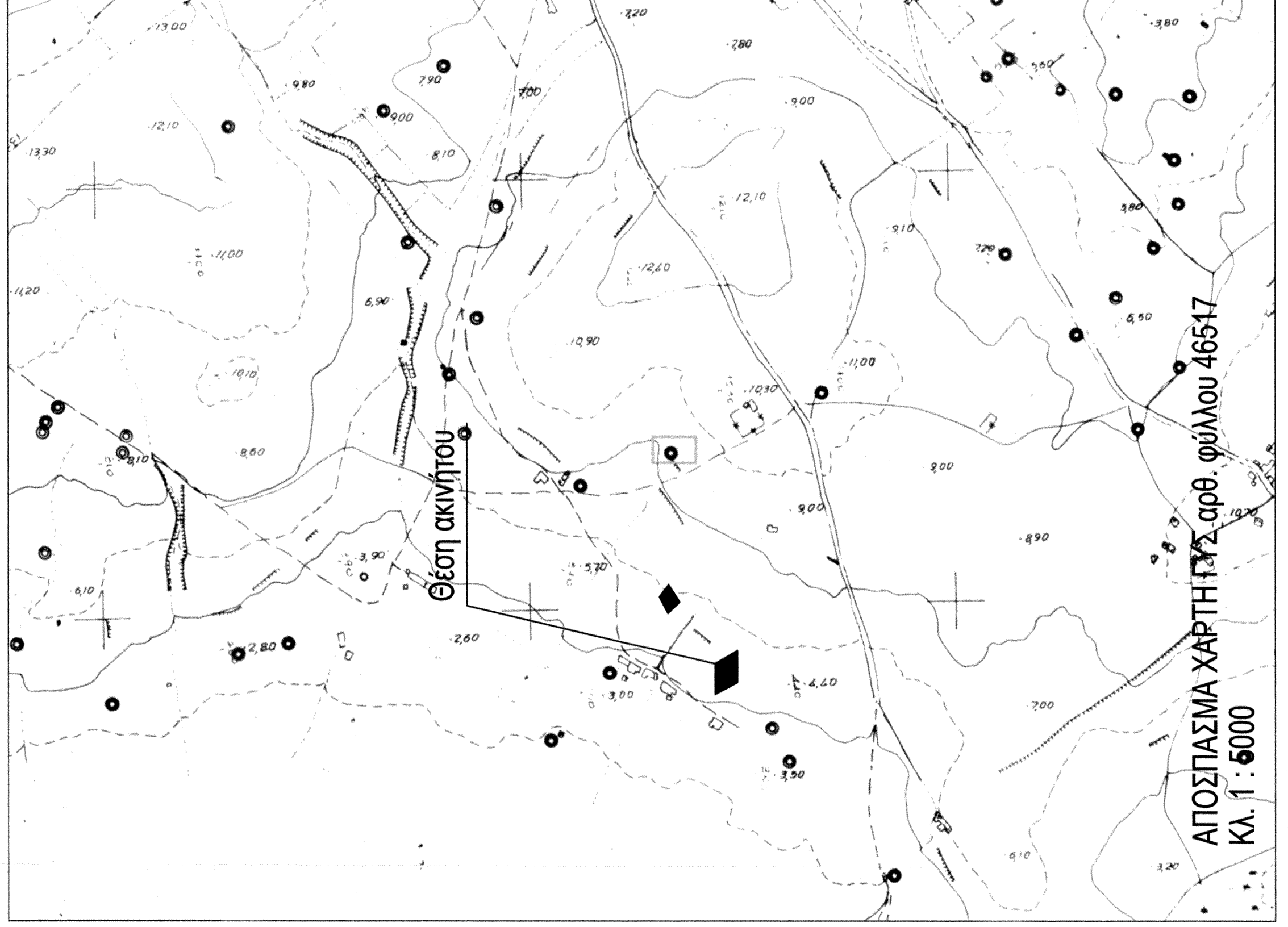
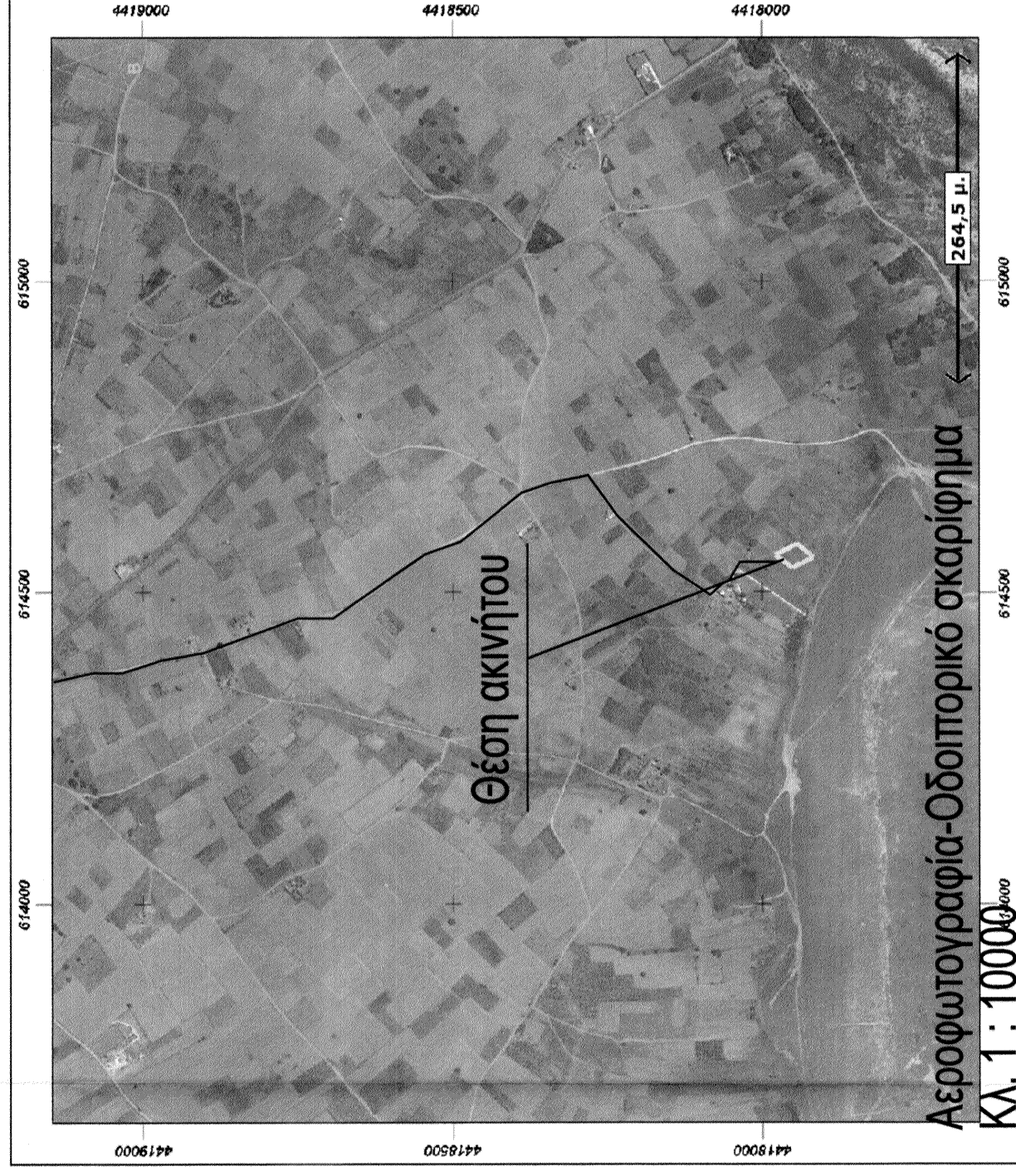

ΤΕΧΝΙΚΟ ΓΡΑΦΕΙΟ
ΑΘΑΝΑΣΙΑ Σ. ΚΟΥΜΑΡΑ
ΜΠΟΥΡΟΣ Μ. ΜΠΕΡΙΤΣΙΛΙΑΝ

ΜΗΧΑΝ. ΜΗΜΟΥ
Τηλ. 2254022808
Κω. 6977230830

ΕΡΓΟΔΟΤΗΣ: ΤΖΙΒΑΚΗ ΕΛΕΝΗ

ΕΡΓΟ: ΤΟΠΟΓΡΑΦΙΚΗ ΑΠΟΤΥΠΩΣΗ ΓΗΠΕΔΟΥ

ΘΕΣΗ: ΚΤΗΜΑΤ. ΠΕΡΙΦ. ΚΑΛΛΙΘΕΙΑΣ ΔΗΜΟΥ ΛΙΜΑΝΙΟΥ "ΛΙΜΝΗ"

ΜΕΛΕΤΗ: ΤΟΠΟΓΡΑΦΙΚΗ

ΘΕΜΑ: ΤΟΠΟΓΡΑΦΙΚΟ ΔΙΑΓΡΑΜΜΑ

ΑΡ. ΣΧΕΔΙΟΥ: **Τ.1**

ΚΙΛΜΑΚΑ: **1 : 200**

ΗΜΕΡΟΜΗΝΙΑ: **ΟΚΤΩΒΡΙΟΣ 2015**

ΤΟΠΟΓΡΑΦΙΚΗ ΜΕΛΕΤΗ: ΑΘΑΝΑΣΙΑ Σ. ΚΟΥΜΑΡΑ
ΠΟΛΙΤΙΚΟΣ ΜΗΧΑΝΙΚΟΣ
Φ.Ε.Σ.Ρ.Η.Κ.Ε.

ΣΦΡΑΓΙΔΑ-ΤΥΠΟΓΡΑΦΗ:

ΑΘΑΝΑΣΙΑ Σ. ΚΟΥΜΑΡΑ
ΠΟΛΙΤΙΚΟΣ ΜΗΧΑΝΙΚΟΣ
Φ.Ε.Σ.Ρ.Η.Κ.Ε.