

ΘΕΩΡΗΘΗΚΕ

Σύμφωνα με την υπ' αριθ. 19/11/2016 απόφαση του Συμβουλίου της κοινότητας ΚΑΡΑΧΑΛΙΑΣ σχετικά με την κατασκευή του έργου.

Ο αρχιτέκτονας: *[Signature]*
 Ο μηχανικός: *[Signature]*
 ΕΠΙΧΕΙΡΗΣΙΑΚΟΣ ΔΙΕΥΘΥΝΤΗΣ

ΑΠΟΣΠΑΣΜΑ
 ΧΑΡΤΗ Γ.Υ.Σ
 ΚΛΙΜΑΚΑ: 1/50000

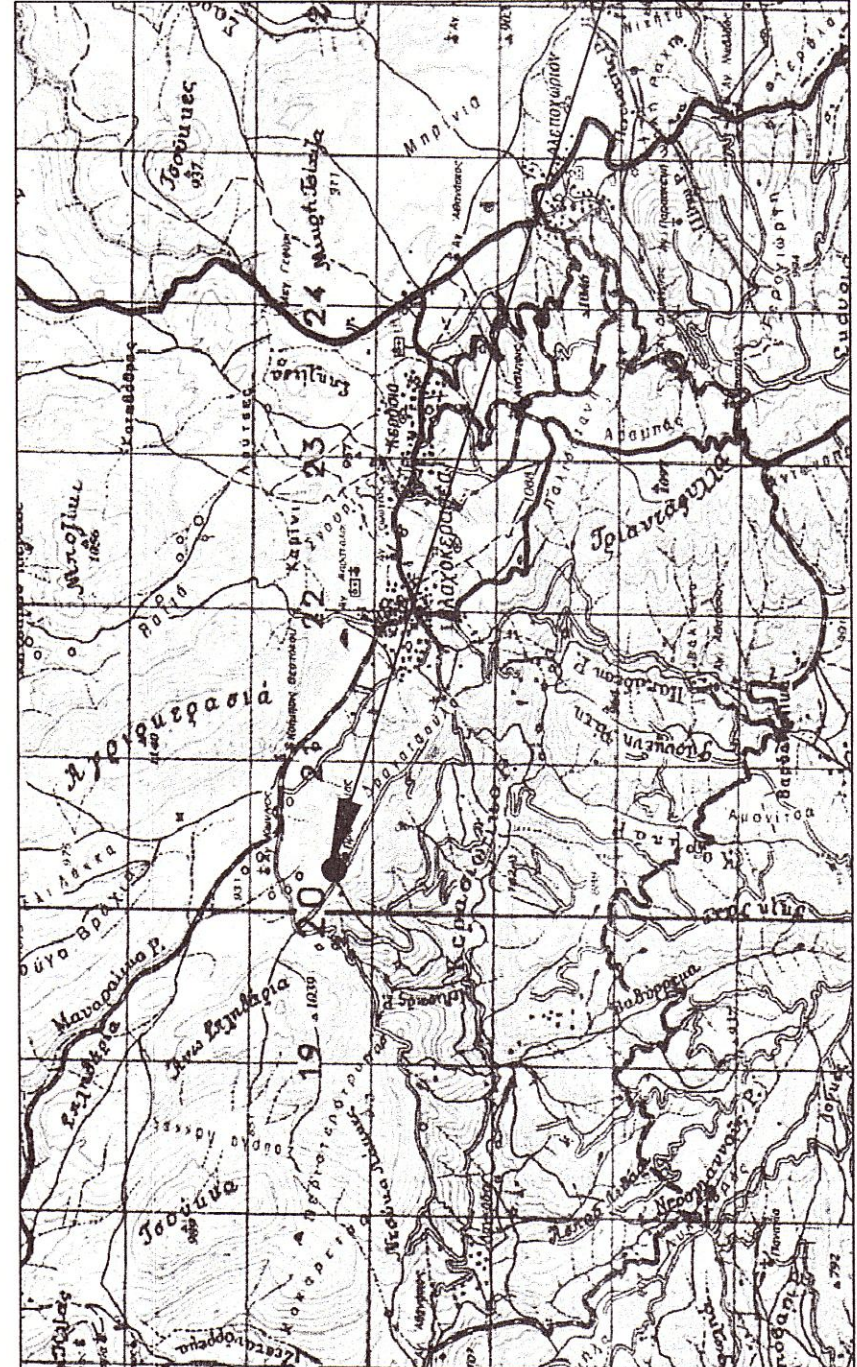

ΑΠΟΣΠΑΣΜΑ ΧΑΡΤΗ Γ.Υ.Σ: 7311_1
 ΚΛ. 1/5000

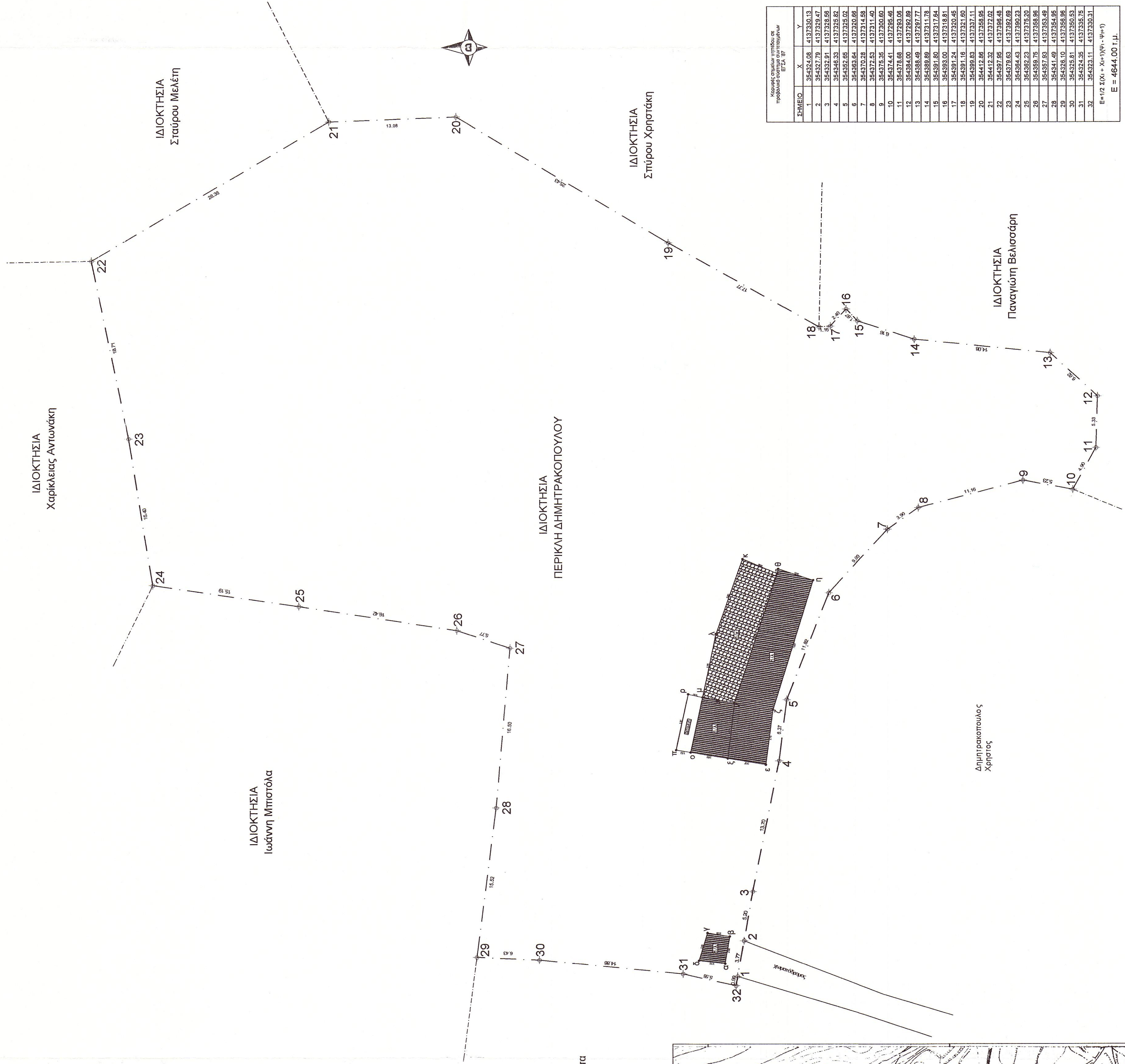
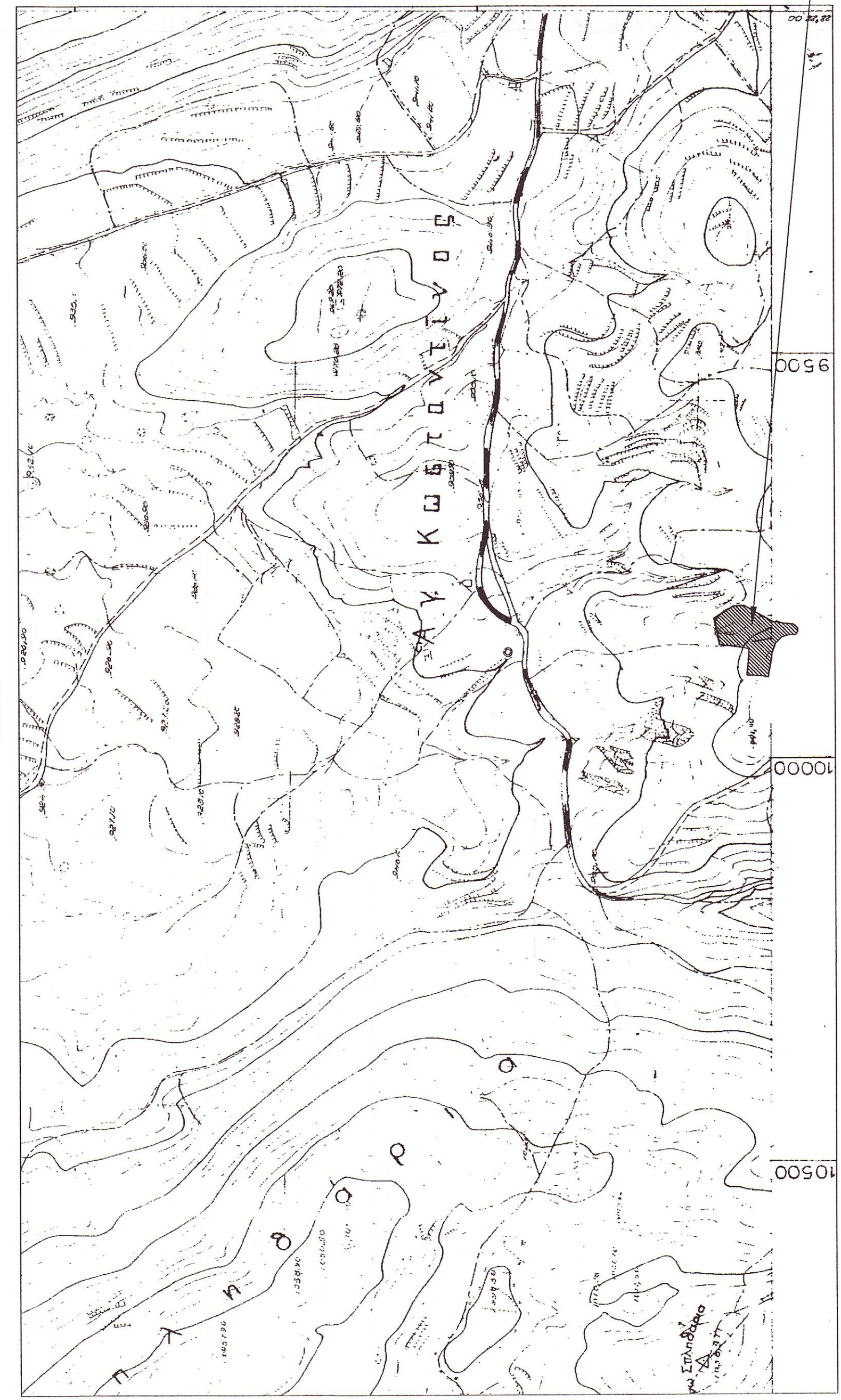

ΑΝΩΣΤΟΧΕΙΜΑΤΟΣ	X	Y
1	354224.08	4123261.13
2	354327.78	4123263.41
3	354332.91	4123263.98
4	354335.08	4123264.08
5	354335.08	4123264.08
6	354335.08	4123264.08
7	354335.08	4123264.08
8	354335.08	4123264.08
9	354335.08	4123264.08
10	354335.08	4123264.08
11	354335.08	4123264.08
12	354335.08	4123264.08
13	354335.08	4123264.08
14	354335.08	4123264.08
15	354335.08	4123264.08
16	354335.08	4123264.08
17	354335.08	4123264.08
18	354335.08	4123264.08
19	354335.08	4123264.08
20	354335.08	4123264.08
21	354335.08	4123264.08
22	354335.08	4123264.08
23	354335.08	4123264.08
24	354335.08	4123264.08
25	354335.08	4123264.08
26	354335.08	4123264.08
27	354335.08	4123264.08
28	354335.08	4123264.08
29	354335.08	4123264.08
30	354335.08	4123264.08
31	354335.08	4123264.08
32	354335.08	4123264.08

E = 4644.00 Γ.Μ.

ΥΠΟΜΝΗΜΑ

- Εμβαδόν αγροτεταχίου υπό τα στοιχεία : 1,2,3.....31,32, 1= 4644.00 m²
- ΟΡΟΙ ΔΟΜΗΣΗΣ: βάση του ΠΔ της 24/31.5.1985 ΦΕΚ 270 Δ.
 Ελάχ. εμβαδόν : 4000 m²
 Κλίση : 10%
 Σ.Δ. : 0,2
 Μέγιστο ύψος : 7,50 μ
- Για το παρόν αγροτεταχίο τα όρια υποδείχθηκαν από τον ιδιοκτήτη Περίκλη Δημητράκοπουλο.
- Το Τριγωνομετρικό από το οποίο έγινε η εξάρτηση για την Εμβαδομέτρηση έχει Συντεταγμένες: Ν = 353480,82
 Ε = 4137427,03

ΕΡΓΟΔΟΤΗΣ	ΠΕΡΙΚΛΗΣ ΔΗΜΗΤΡΑΚΟΠΟΥΛΟΣ				
ΕΡΓΟ	ΤΑΚΤΟΠΟΙΗΣΗ ΠΟΙΜΝΙΟΣΤΑΣΙΟΥ .				
ΘΕΣΗ	"ΑΙ ΛΙΑΣ" ΕΚΤΟΣ ΟΡΙΩΝ ΟΙΚΙΣΜΟΥ Τ.Κ. ΒΛΑΧΟΚΕΡΑΣΙΑΣ Δ.Ε. ΣΚΙΡΤΙΔΙΑΣ ΔΗΜΟΥ ΤΡΙΠΟΛΗΣ Ν. ΑΡΚΑΔΙΑΣ				
ΜΕΛΕΤΗΤΗΣ	ΧΟΥΧΟΥΛΗΣ ΧΡ. ΠΑΝΑΠΟΤΗΣ ΠΟΛΙΤΙΚΟΣ ΜΗΧΑΝΙΚΟΣ				
ΚΛΙΜΑΚΑ	1/250				
ΧΡΟΝΟΣ ΜΕΛΕΤΗΣ	ΙΟΥΛΙΟΣ 2016				
ΘΕΩΡΗΘΗΚΕ	ΣΦΡΑΓΙΔΑ-ΥΠΟΓΡΑΦΗ				
<table border="1"> <tr> <td>ΑΡ. ΦΑΚ.</td> <td>300</td> </tr> <tr> <td>ΑΡ. ΣΧΕΔΙΟΥ</td> <td>Τ 1</td> </tr> </table>	ΑΡ. ΦΑΚ.	300	ΑΡ. ΣΧΕΔΙΟΥ	Τ 1	<p>ΧΟΥΧΟΥΛΗΣ ΧΡ. ΠΑΝΑΠΟΤΗΣ ΠΟΛΙΤΙΚΟΣ ΜΗΧΑΝΙΚΟΣ ΑΡ. ΠΡΩΤΟΚΟΛΛΟΥ ΕΘΝ. ΟΡΓΑΝΙΣΜΟΥ ΓΕΩΜΕΤΡΙΚΩΝ ΕΡΓΩΝ: 1173/2016 ΑΔΜΗ: 07/08/2016</p>
ΑΡ. ΦΑΚ.	300				
ΑΡ. ΣΧΕΔΙΟΥ	Τ 1				