ΦΩΤΟΓΡΑΦΙΚΗ ΤΕΚΜΗΡΙΩΣΗ ΛΗΨΗ 1

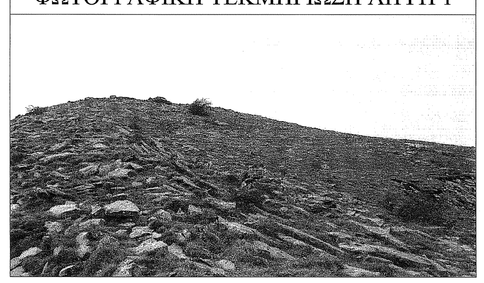

ΦΩΤΟΓΡΑΦΙΚΗ ΤΕΚΜΗΡΙΩΣΗ ΛΗΨΗ 2

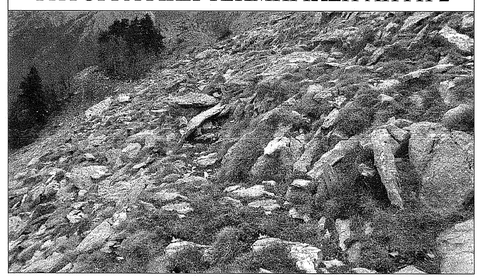

ΑΠΟΣΠΑΣΜΑ ΧΑΡΤΩΝ ΓΥΣ ΚΛ. 1:5.000 (5202_8) & (5202_6)

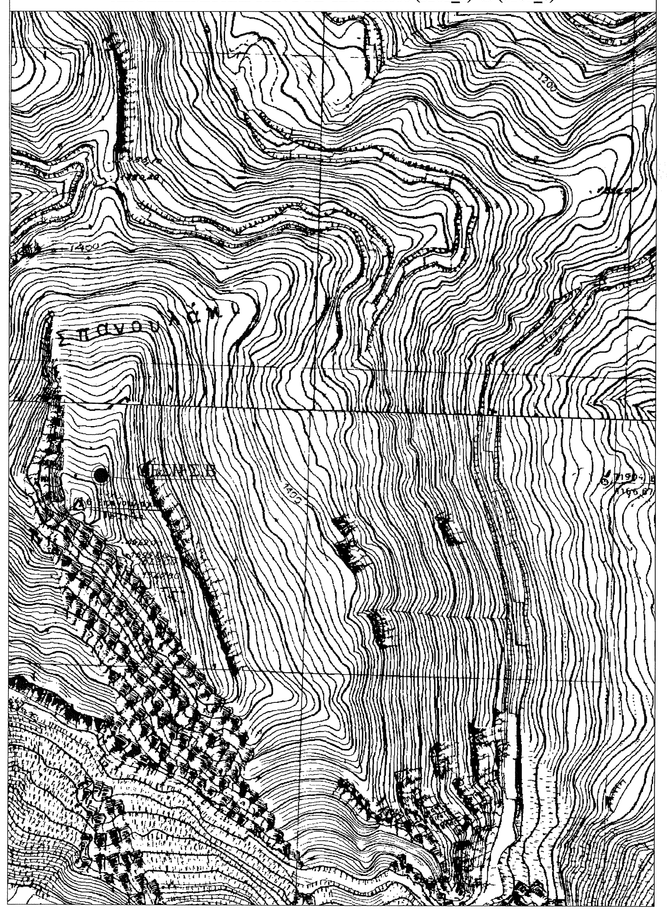

ΑΠΟΣΠΑΣΜΑ ΧΑΡΤΗ ΓΥΣ ΚΛ. 1:50.000 Φ.Χ. "ΜΥΡΟΦΥΛΛΟΝ"

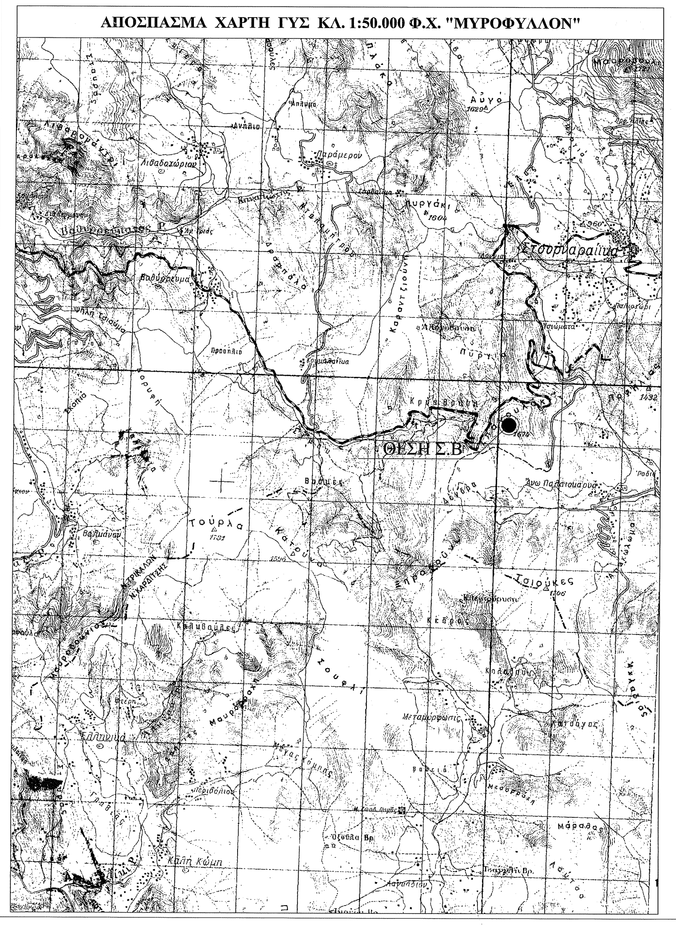

ΣΥΝΤΕΤΑΓΜΕΝΕΣ ΚΟΡΥΦΩΝ ΓΗΠΕΔΟΥ ΕΓΣΑ'87			
α/α	X	Y	Αποστάσεις
Α	282094.502	4366697.574	----
Β	282119.495	4366698.145	Α - Β: 25.00
Γ	282120.067	4366673.152	Β - Γ: 25.00
Δ	282095.073	4366672.580	Γ - Δ: 25.00
Α	282094.502	4366697.574	Δ - Α: 25.00
Ε=1/2 Σ(Χι+Χι+1)(Υι-Υι+1)			
Ε= 637.952 τ.μ. 625.00			

ΥΠΕΥΘΥΝΗ ΔΗΛΩΣΗ ΤΟΥ ΙΔΙΟΚΤΗΤΗ

Ο υπογεγραμμένος ....., δηλώνω υπεύθυνα γνωρίζοντας τις συνέπειες του νόμου , ότι τα αρχικά και ιλλατοσημάνα όρια του γηπέδο με στοιχεία "Α-Β-Γ-Δ-Α" και εμβαδόν 637.95 τ.μ. που βρίσκεται στην Τοπική Κοινότητα Παλαιοκαρυάς , της Δημοτικής Ενότητας Πύλης, του Δήμου Πύλης , Π.Ε. Τρικάλων , υποδείχτηκαν από εμένα και είναι ορθά.
Ευθύνομαι για την ακρίβεια των δηλουμένων ορίων και για την ύπαρξη και την αιτία δικαιώματος έγκρισης Σ/Β.

Ο ΔΗΛΩΝ

ΔΗΛΩΣΗ ΜΗΧΑΝΙΚΟΥ (Ν. 651/77)

Δηλώνω σύμφωνα με το νόμο ότι: 625.00

- το γήπεδο με στοιχεία "Α-Β-Γ-Δ-Α" και εμβαδόν 637.95τ.μ. που βρίσκεται στην Τοπική Κοινότητα Παλαιοκαρυάς , της Δημοτικής Ενότητας Πύλης, του Δήμου Πύλης , Π.Ε. Τρικάλων στις:

1. είναι άρτιο και οικοδομήσιμο κατά τις κείμενες πολεοδομικές διατάξεις περί κινητής τηλεφωνίας.
2. βρίσκεται εκτός σχεδίου , εκτός οικισμού, εκτός Natura.
3. δεν εμπίπτει στις διατάξεις του νόμου 1337/83 περί εισφορών σε γη και χρήμα.
4. εντός αυτού δεν διέρχονται εναέριες γραμμές μεταφοράς υψηλής τάσης της ΔΕΗ ή αγωγός φυσικού αερίου.
5. εντός αυτού ή σε απόσταση μικρότερη των 20μ από αυτό δεν διέρχεται ρέμα .

Ο ΜΗΧΑΝΙΚΟΣ

ΥΠΟΜΝΗΜΑ ΓΡΑΜΜΩΝ & ΣΥΜΒΟΛΩΝ	
	ΦΡΥΔΙ ΠΡΑΝΟΥΣ
	ΠΟΔΙ ΠΡΑΝΟΥΣ
	ΣΥΡΜΑΤΟΠΛΕΓΜΑ
	ΟΡΙΟ ΙΔΙΟΚΤΗΣΙΑΣ
	ΚΟΡΥΦΗ ΙΔΙΟΚΤΗΣΙΑΣ
1	ΘΕΣΗ ΛΗΨΗΣ ΦΩΤΟΓΡΑΦΙΑΣ
	ΚΟΛΩΝΑ ΦΩΤΙΣΜΟΥ
	ΚΟΛΩΝΑ ΔΕΗ
	ΚΟΛΩΝΑ ΟΤΕ
	ΤΟΙΧΙΟ
280	ΚΥΡΙΕΣ ΙΣΟΥΨΕΙΣ
	ΔΕΥΤΕΡΕΥΟΥΣΕΣ ΙΣΟΥΨΕΙΣ
	ΔΕΝΤΡΟ
Ιδιοκ=588.21α	ΑΠΟΛΥΤΟ ΥΨΟΜΕΤΡΟ
591.76	ΥΨΟΜΕΤΡΟ ΕΔΑΦΟΥΣ
	ΑΝΤΡΙΔΑ

ΟΔΟΙΠΟΡΙΚΟ ΣΚΑΡΙΦΗΜΑ

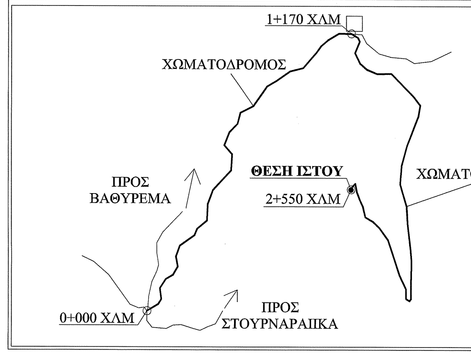

Υ Π Ο Μ Ν Η Μ Α

ΝΟΜΟΙ ΠΕΡΙ ΚΙΝΗΤΗΣ ΤΗΛΕΦΩΝΙΑΣ

Ν.2075/92 ΦΕΚ.129Α & Ν.2145/93 ΦΕΚ. 88Α
Ν.2867/00 ΦΕΚ.273Α & Ν.2801/00 ΦΕΚ. 46Α
Ν.3431/06 ΦΕΚ. 13Α & Ν.4053/12 ΦΕΚ. 44Α
Ν. 4070/12 ΦΕΚ. 82Α

ΕΓΚΥΚΛΙΟΙ

ΕΓΚ.12/94 & ΕΓΣ.34/93 &
ΕΓΤΥ. ΥΠΕΚΑ 17098/3-5-2012

ΓΙΑ ΣΤΑΘΜΟΥΣ ΕΠΙ ΕΔΑΦΟΥΣ

1)Επιτρέπεται η κατασκευή Σ/Β και σε μη άρτια οικόπεδα με ελάχιστο Εμβ. 500,00τ.μ.
2) Μέγιστο εμβαδόν οικίσκου 35,00τ.μ
3)Μέγιστο ύψος οικίσκου 3,50μ.σε περίπτωση κατασκευής στέγης το μέγιστο ύψος αυτής δεν πρέπει να είναι μεγαλύτερο.
4)Πλάγιες αποστάσεις πυλώνα και οικίσκου 5,00μ. από τα όρια του οικοπέδου.

Π Α Ρ Α Δ Ο Χ Ε Σ - Π Α Ρ Α Τ Η Ρ Η Σ Ε Ι Σ

1.Σύστημα συντεταγμένων ΕΓΣΑ '87.
2.Υψομετρική αφετηρία 0,00 από Μ.Σ.Θ.
3.Ισοδιάσταση 1 μ.
4.Η τοπογραφική αποτύπωση έγινε με γεωδαιτικό σταθμό.
5.Οι διαστάσεις και τα εμβαδά υπολογίσθηκαν αναλυτικά απο τις συνεταγμένες των κορυφών.
6.Η εξάρτηση από το ΕΓΣΑ '87 πραγματοποιήθηκε με σύστημα GPS και κάνοντας χρήση του τριγωνομετρικού σημείου της Γ.Υ.Σ. 229006

ΓΕΩΓΡΑΦΙΚΕΣ ΣΥΝΤΕΤΑΓΜΕΝΕΣ ΘΕΣΗΣ Σ/Β

Τα φ,λ αναφέρονται στο ελλειψοειδές αναφοράς GRS 80 του συστήματος ΕΓΣΑ '87
φ : 39° 25' 20"
λ : 21° 28' 07"

Τα φ,λ αναφέρονται στο ελλειψοειδές αναφοράς HAYFORD του συστήματος ED50 ΕΛΛΑΣ
φ : 39° 25' 33"
λ : 21° 28' 16"

Τα φ,λ αναφέρονται στο ελλειψοειδές αναφοράς παγκόσμιο 84 του συστήματος WGS 84
φ : 39° 25' 29"
λ : 21° 28' 13"

Α Φ Ε Τ Η Ρ Ι Α Μ Ε Τ Ρ Η Σ Η Σ Υ Ψ Ο Μ Ε Τ Ρ Ω Ν

± 0.00 = + 1551.54 m (Μ.Σ.Θ)

Ε Μ Β Α Δ Ο Ν Γ Η Π Ε Δ Ο Υ

Ε(Α-Β-Γ-Δ-Α)= 637.95τ.μ.

ΕΡΓΟΔΟΤΗΣ: RURAL CONNECT
Ευρυζωνικά Δίκτυα Α.Ε.Ε.Σ

ΕΡΓΟ: **ΕΓΚΑΤΑΣΤΑΣΗ ΑΣΥΡΜΑΤΟΥ ΚΟΜΒΟΥ 242 3705 ΓΚΡΟΠΑ ΤΡΙΚΑΛΩΝ**

ΘΕΣΗ: **ΠΛΗΣΙΟΝ ΟΙΚΙΣΜΟΥ "ΣΤΟΥΡΝΑΡΑΪΚΑ", Τ.Κ. ΠΑΛΑΙΟΚΑΡΥΑΣ, Δ.Ε. ΠΥΛΗΣ, ΔΗΜΟΣ ΠΥΛΗΣ, ΠΕΡ. ΕΝΟΤΗΤΑ ΤΡΙΚΑΛΩΝ, ΠΕΡΙΦΕΡΕΙΑ ΘΕΣΣΑΛΙΑΣ**

ΑΝΑΔΟΧΟΣ: intrakat

ΜΕΛΕΤΗΤΗΣ: **ΚΟΝΤΟΚΩΣΤΑΣ ΣΤΑΥΡΟΣ ΑΓΡ. ΤΟΠΟΓΡΑΦΟΣ ΜΗΧΑΝΙΚΟΣ Α.Π.Θ.**

ΘΕΜΑ ΣΧΕΔΙΟΥ	ΑΡΙΘΜΟΣ ΣΧΕΔΙΟΥ
ΤΟΠΟΓΡΑΦΙΚΟ ΔΙΑΓΡΑΜΜΑ	D001
	ΚΩΔΙΚΟΣ ΕΡΓΟΥ 242 3705

ΚΛΙΜΑΚΑ: 1:200

ΧΡΟΝΟΣ ΜΕΛΕΤΗΣ: ΦΕΒΡΟΥΑΡΙΟΣ 2016

ΥΠΟΓΡΑΦΗ

ΣΦΡΑΓΙΔΑ: **ΣΤΑΥΡΟΣ Β. ΚΟΝΤΟΚΩΣΤΑΣ ΤΟΠΟΓΡΑΦΟΣ ΜΗΧΑΝΙΚΟΣ Α.Π.Θ. Αρ. Μητρώου Τ.Ε.Ε.:20024 Μόνιμη Κατοικία: ΛΑΜΙΑ Τηλ.: 22310 42740 ΑΦΜ 136095078 ΔΟΥ: ΛΑΜΙΑΣ**

Ο	ΑΡΧΙΚΗ ΣΧΕΔΙΑΣΗ				
Α/Α	ΑΝΑΘΕΩΡΗΣΕΙΣ	ΗΜ/ΝΙΑ	ΣΧΕΔΙΑΣΗ	ΕΓΚΡΙΣΗ	