

**ΕΜΒΛΩΝ ΦΕΡΙΤΙΜΑΧΙΟΥ**

ΕΜΒΛΩΝ (1.2.3.4.....44.45.46. ) = 4.414.04 πμ

- ΠΑΡΑΤΗΡΗΣΕΙΣ:**  
 1. ΤΟ ΔΙΑΓΡΑΜΜΑ ΕΙΝΑΙ ΕΝΤΑΞΜΕΝΟ ΣΤΟ ΚΡΑΤΙΚΟ ΣΥΣΤΗΜΑ ΣΥΝΤΕΛΑΜΕΝΟΝ ΕΙΣ ΤΑ 87  
 2. ΟΙ ΔΙΑΤΑΞΕΙΣ ΚΑΙ ΤΑ ΕΜΒΛΩΝ ΥΠΟΛΟΙΠΤΗΚΑΝ ΑΝΑΛΥΤΙΚΑ ΑΠΟ ΤΙΣ ΣΥΝΙΕΣ ΤΩΝ ΚΟΡΥΦΩΝ  
 3. Η ΕΞΑΡΤΗΣΗ ΑΠΟ ΤΟ ΕΙΣ ΤΑ 87 ΠΡΑΓΜΑΤΟΠΟΙΗΘΗΚΕ ΜΕ ΣΥΣΤΗΜΑ GPS ΚΑΙ ΚΑΝΟΝΙΤΑΣ ΞΗΡΗΣ ΤΟΥ ΕΛΛΗΝΙΚΟΥ ΣΥΣΤΗΜΑΤΟΣ ΕΝΤΟΠΙΣΜΟΥ - UTM/ANS.

ΣΗΜΕΙΟ	X	Y	ΜΗΚΟΣ
1	21041.63	419326.71	3.65
2	21040.89	419324.31	1.74
3	21040.74	419323.60	1.42
4	21040.65	419323.35	1.31
5	21040.58	419324.04	4.11
6	21040.50	419326.59	3.98
7	21039.67	419328.39	3.07
8	21039.34	419327.92	4.16
9	21039.60	419325.91	1.09
10	21039.67	419325.53	7.12
11	21039.64	419324.16	7.03
12	21031.62	419324.16	3.29
13	21031.95	419322.24	5.66
14	21036.73	419327.05	10.25
15	21035.81	419314.48	7.19
16	21032.84	419309.62	5.46
17	21034.29	419306.59	11.55
18	21033.77	419300.05	2.62
19	21034.25	419297.89	4.44
20	21034.59	419293.81	7.42
21	21034.42	419286.90	9.33
22	21034.23	419278.21	4.48
23	21034.25	419273.85	10.18
24	21037.15	419264.11	7.20
25	21035.96	419257.14	5.10
26	21035.89	419252.46	2.60
27	21035.14	419250.13	9.02
28	21035.31	419243.86	1.61
29	21035.57	419238.93	1.81
30	21035.29	419228.53	5.75
31	21037.29	419228.40	3.81
32	21037.07	419228.90	4.27
33	21036.10	419228.42	4.15
34	21036.28	419228.62	8.66
35	21032.94	419228.57	6.29
36	21039.06	419229.91	1.21
37	21040.20	419229.41	15.79
38	21041.51	419235.04	29.72
39	21041.05	419232.54	4.87
40	21041.71	419231.53	7.12
41	21041.72	419230.53	6.04
42	21041.72	419230.57	2.64
43	21041.67	419229.87	5.83
44	21041.58	419229.33	1.64
45	21041.57	419228.34	5.40
46	21041.57	419228.71	2.48

$E = \sqrt{2} \sqrt{x^2 + y^2} (\frac{y}{x} - \psi + 1)$   
 E = 4414.04 μ2

**ΔΗΛΩΣΗ ΜΗΧΑΝΙΚΟΥ Ν6511/Ζ7**

ΔΗΛΩΝΩ ΣΥΜΦΩΝΑ ΜΕ ΤΟ ΝΟΜΟ ΓΙΑ ΤΟ ΓΕΩΤΕΜΑΧΙΟ ΜΕ ΣΤΟΙΧΕΙΑ 1.2.3.4.....44.45.46.1 ΚΑΙ ΕΜΒΛΩΝ 4.414.04 πμ ΠΟΥ ΒΡΗΚΕΤΑΙ ΣΤΗ ΘΕΣΗ "ΚΑΙΣΜΑΤΑ" ΤΗΣ ΔΗΜΟΤΙΚΗΣ ΕΝΟΤΗΤΑΣ ΕΛΑΤΙΩΝ ΤΟΥ ΔΗΜΟΥ ΖΑΚΥΝΘΟΥ Π Ε ΖΑΚΥΝΘΟΥ ΟΤΙ:  
 Α) ΕΙΝΑΙ ΑΡΤΙΟ ΚΑΙ ΟΙΚΟΔΟΜΗΜΟ ΚΑΤΑ ΠΡΑΚΤΙΚΗ ΕΦΩΣΤΕΝ ΕΙΝΑΙ ΠΡΟΫΦΙΣΤΑΜΕΝΟ ΤΟΥ 2003, ΚΑΙ ΕΧΕΙ ΤΟ ΕΜΒΛΩΝ ΕΝΑΙ ΚΑΙ ΤΙΣ ΔΙΑΤΑΞΕΙΣ ΣΥΜΦΩΝΑ ΜΕ ΤΙΣ ΠΟΛΥΔΟΜΙΚΕΣ ΔΙΑΤΑΞΕΙΣ ΠΟΥ ΛΕΞΟΥΝ ΣΗΜΕΡΑ.  
 Β) ΒΡΗΚΕΤΑΙ ΕΚΤΟΣ ΣΧΕΔΙΟΥ, ΕΚΤΟΣ ΟΡΙΩΝ ΟΙΚΙΣΜΟΥ, ΕΚΤΟΣ ΖΟΝΕ, ΚΑΙ ΕΚΤΟΣ ΠΕΡΙΟΧΗΣ ΝΑΥΤΙΝΑ 2000.  
 Γ) ΔΕΝ ΕΜΠΛΙΤΤΕΙ ΣΤΙΣ ΔΙΑΤΑΞΕΙΣ ΤΟΥ ΝΟΜΟΥ 1337/83 ΠΕΡΙ ΕΙΣΦΟΡΩΝ ΣΕ ΓΗ ΚΑΙ ΚΡΗΝΑ.  
 Δ) Η ΑΠΟΣΤΑΣΗ ΑΠΟ ΤΗΝ ΘΑΛΑΣΣΑ ΕΙΝΑΙ ΠΕΡΙΠΟΥ 435.00 μ.

Ο ΜΗΧΑΝΙΚΟΣ

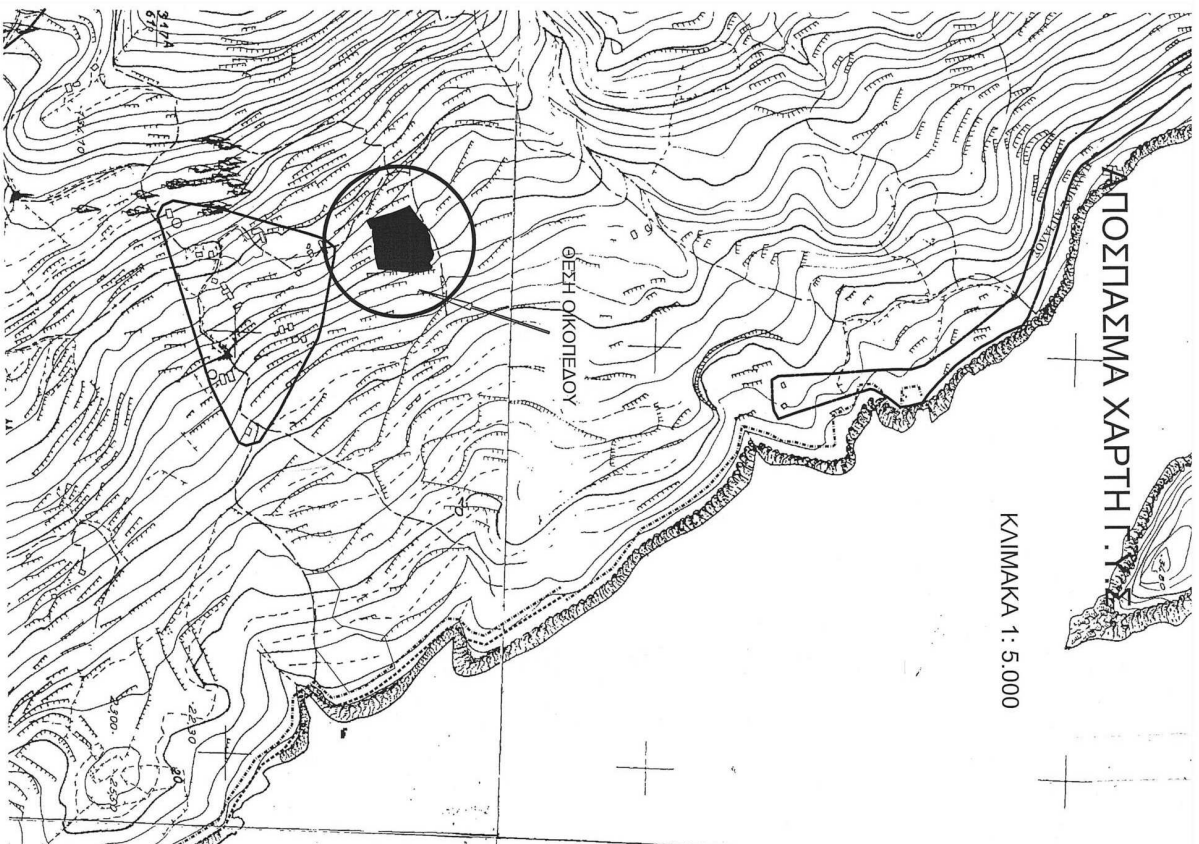

**ΑΠΟΣΤΑΣΜΑ ΧΑΡΤΗ 1:5.000**

ΚΑΙΜΑΚΑ 1: 5.000

ΕΠΙΘΕΩΡΗΣΗ	ΚΗΡΟΝΟΜΟΙ ΓΕΩΡΓΙΟΥ ΣΤΟΥΦΗ Γ. ΑΝΤΩΝΙΟΥ	
ΕΡΓΟ	ΑΠΟΤΥΠΩΣΗ ΚΑΙ ΕΜΒΑΔΟΜΕΤΡΗΣΗ ΑΓΡΟΤΕΜΑΧΙΟΥ	
ΘΕΣΗ	"ΚΑΙΣΜΑΤΑ" Τ.Κ ΒΟΛΙΜΩΝ Δ/Ε ΕΛΛΑΤΙΩΝ ΔΗΜΟΥ ΖΑΚΥΝΘΟΥ	
ΜΕΛΕΤΗΤΕΣ	ΤΑΒΟΥΛΑΡΗΣ ΙΩΑΝΝΗΣ ΜΗΧ. ΓΕΩΤΕΧΝΟΛΟΓΙΑΣ & ΠΕΡΙΒΑΛΛΟΝΤΟΣ	
Θ.Ε.Μ.Α	ΤΟΠΟΓΡΑΦΙΚΟ ΔΙΑΓΡΑΜΜΑ	ΑΡ. ΣΧΕΔΙΟΥ Τ1
ΚΑΙΜΑΚΑ	1:500	
ΧΡΟΝΟΣ ΜΕΛΕΤΗΣ	ΙΟΥΛΙΟΣ 2016	
ΥΠΟΓΡΑΦΗ	ΣΦΡΑΓΙΔΑ	Το παρόν τοπογραφικό διάγραμμα συντάσσεται την ημερ. 15/7/ 2016. Πράξη Καρκατηρίσιου. Ε.Ο.Ρ.Η.Θ.Η.Κ.Ε. ΚΡ.Α.Δ.Δ.ΟΣ. 5/9/2016.
<p><b>ΙΩΑΝΝΗΣ ΤΑΒΟΥΛΑΡΗΣ</b>          ΠΤΥΧ. ΜΗΧΑΝΙΚΟΣ Δ.Ο.ΝΤ.Α.Ν.Ο.Δ.Ο.Τ.Ι.Α.Σ.          Κ.Τ.Ε.Ε. Β.Α.Μ. 44815          ΑΓ.Ε.Λ.Ε.Μ.Α.Μ. 44815          ΑΓ.Ε.Λ.Ε.Μ.Α.Μ. ΖΑΚΥΝΘΟΣ          Α.Π.Θ. Δ.Ο.Μ.Α.Ν.ΟΥ ΖΑΚΥΝΘΟΥ          ΤΗΛ. 26950 44815</p>		
<p><b>ΕΛΛΗΝΙΚΗ ΔΗΜΟΚΡΑΤΙΑ</b>          ΥΠΟΥΡΓΕΙΟ ΠΑΙΔΕΙΑΣ, ΕΡΕΥΝΑΣ ΚΑΙ ΘΡΗΣΚΕΥΜΑΤΩΝ          ΔΙΕΥΘΥΝΣΗ ΕΠΙΧΕΙΡΗΣΙΑΚΗΣ ΑΝΑΒΑΤΗΣ ΑΕΣΩΝ          Διεύθυνση Εργ. Τεχνολογίας          Αεροπόρος, ημερομηνία Α</p>		