

ΘΕΩΡΗΣΗ
 Θεωρήθηκε το παρόν τοπογραφικό
 διάγραμμα με στοιχεία (Α-Β-Ρ-Α) που είναι
 αναπόσπαστο τμήμα της αριθ. 2804/1315971
 05-09-2016 παράσης χαρακτηρισμού
 του Διασχεύει Ατολάνης.
 Ατολάνης 05-09-2016
 Διευθυντής

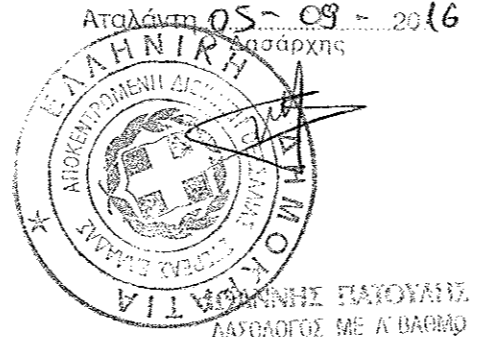

ΕΛΕΓΧΘΗΚΕ
 Ατολάνης 05-09-2016
 Η/Δ ΕΛΕΓΞΑΣ

ΣΟΥΤΑΝΟΠΟΥΛΟΥ ΜΑΡΙΑ
 ΔΕΣΟΛΟΓΟΣ

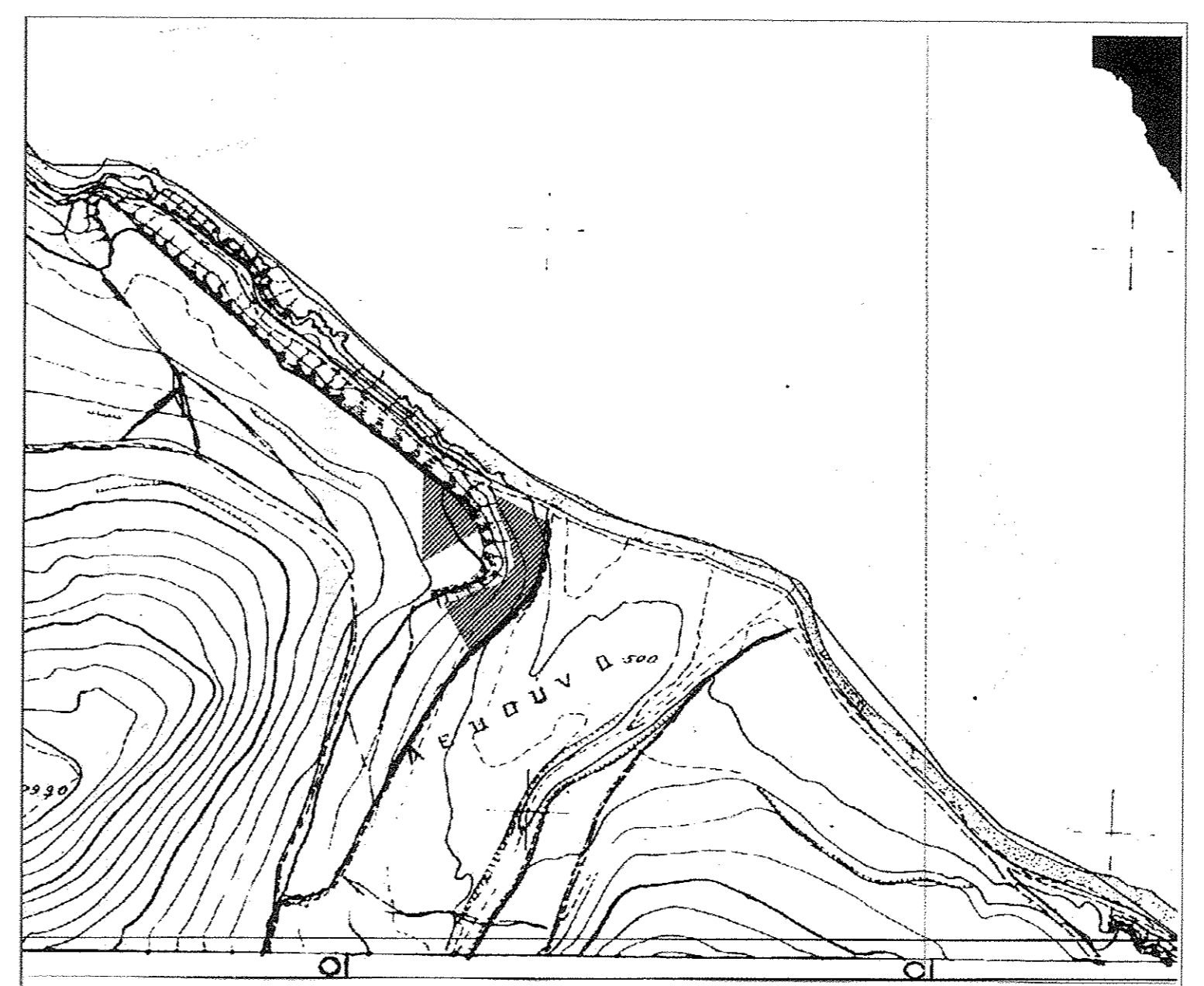

ΑΠΟΣΠΑΣΜΑ ΧΑΡΤΗ ΚΛ. 1 : 5.000 (ΑΡΙΘΜ. ΦΥΛ. : 5480 / 3)

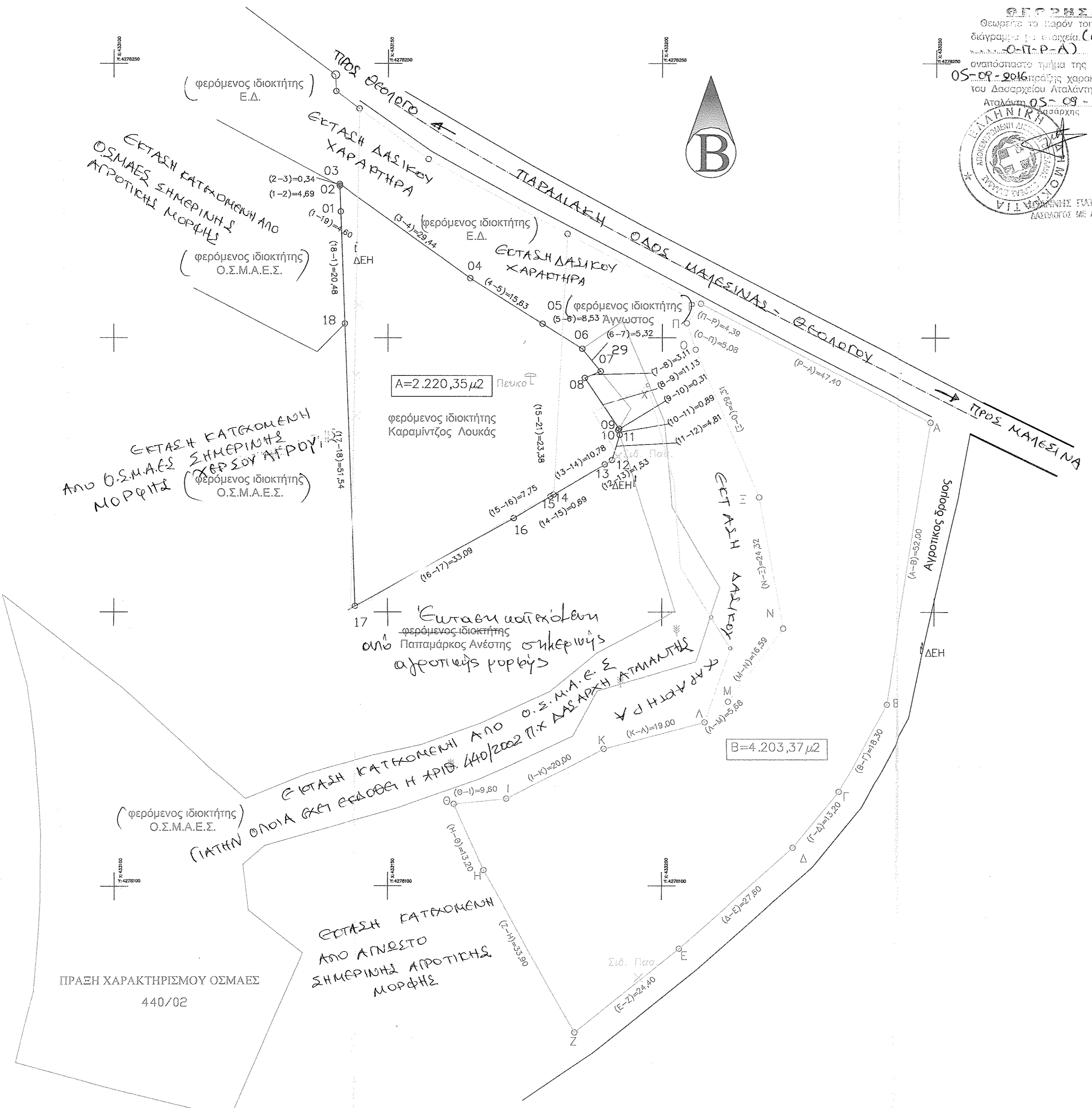

ΠΙΝΑΚΑΣ ΣΥΝΤΕΤΑΓΜΕΝΩΝ ΚΟΡΥΦΩΝ ΤΜΗΜΑΤΟΣ (Α)
 ΥΠΟ ΣΤΟΙΧΕΙΑ (1,2,3,4,5,6,7, 8,9,10,11,12,13,14,15,16,17,18,1) ΚΑΙ ΕΚΤΑΣΗ Α = 2.220,35 μ2

A/A	X	Y
1	433141.286	4278223.067
2	433141.105	4278227.749
3	433141.092	4278228.087
4	433165.005	4278210.885
5	433178.233	4278202.562
6	433185.449	4278198.021
7	433188.814	4278193.905
8	433185.942	4278192.711
9	433192.167	4278183.482
10	433192.009	4278183.211
11	433192.275	4278182.364
12	433190.820	4278177.769
13	433189.502	4278176.982
14	433180.246	4278171.459
15	433179.656	4278171.107
16	433173.002	4278167.136
17	433144.062	4278151.107
18	433142.075	4278202.607

ΠΙΝΑΚΑΣ ΣΥΝΤΕΤΑΓΜΕΝΩΝ ΚΟΡΥΦΩΝ ΤΜΗΜΑΤΟΣ (Β)
 ΥΠΟ ΣΤΟΙΧΕΙΑ (Α,Β,Γ,Δ,Ε, Ζ,Η,Θ,Ι,Κ,Λ,Μ,Ν,Ξ,Ο,Π,Ρ,Α) ΚΑΙ ΕΚΤΑΣΗ Β = 4.203,37 μ2

A/A	X	Y
433207.027	4278206.226	
433249.201	4278184.590	
433241.063	4278133.231	
433232.314	4278117.158	
433223.942	4278106.953	
433203.287	4278088.646	
433184.254	4278073.376	
433167.542	4278102.871	
433162.218	4278114.950	
433171.771	4278115.905	
433189.492	4278125.188	
433207.870	4278130.011	
433212.129	4278133.774	
433222.121	4278147.021	
433217.687	4278170.934	
433206.100	4278197.854	
433204.458	4278202.662	

ΤΕΧΝΙΚΟ ΓΡΑΦΕΙΟ
 ΕΥΘΥΜΙΑ
 ΠΑΥΛΟΥ - ΚΑΛΟΓΕΡΟΠΟΥΛΟΥ
 ΠΟΛΙΤΙΚΟΣ ΜΗΧΑΝΙΚΟΣ Ε.Μ.Π.
 ΜΕΛΕΤΕΣ - ΕΠΙΒΛΕΨΕΙΣ - ΚΑΤΑΣΚΕΥΕΣ

ΕΡΓΟ : ΠΡΑΞΗ ΧΑΡΑΚΤΗΡΙΣΜΟΥ

ΙΔΙΟΚΤΗΤΗΣ : (1) ΛΟΥΚΑΣ ΚΑΡΑΜΙΝΤΖΟΣ
 (2) ΧΡΥΣΑΦΩ ΚΑΡΑΜΙΝΤΖΟΥ & (3) ΚΛΗΡ. ΜΑΡΙΑΣ ΚΑΡΑΜΙΝΤΖΟΥ

ΘΕΣΗ : "ΒΛΥΧΑΛΑ"
 ΕΚΤΟΣ ΕΓΚΕΚΡΙΜΕΝΟΥ ΣΧΕΔΙΟΥ Ο.Σ.Μ.Α.Ε.Σ.
 ΔΗΜΟΤΙΚΗ ΚΟΙΝΟΤΗΤΑ ΜΑΛΕΣΙΝΑΣ
 ΔΗΜΟΣ ΛΟΚΡΩΝ

ΜΕΛΕΤΗΤΕΣ : ΕΥΘΥΜΙΑ ΠΑΥΛΟΥ - ΚΑΛΟΓΕΡΟΠΟΥΛΟΥ

ΘΕΜΑ : ΤΟΠΟΓΡΑΦΙΚΟ ΔΙΑΓΡΑΜΜΑ

ΚΛΙΜΑΚΑ : 1:500
ΑΡ. ΣΧΕΔΙΟΥ : Τ

ΧΡΟΝΟΣ ΜΕΛΕΤΗΣ : ΝΟΕΜΒΡΙΟΣ 2011

ΥΠΟΓΡΑΦΗ/ΣΦΡΑΓΙΔΑ : **ΘΕΩΡΗΣΕΙΣ :**

ΕΥΘΥΜΙΑ ΠΑΥΛΟΥ - ΚΑΛΟΓΕΡΟΠΟΥΛΟΥ
 ΠΟΛΙΤΙΚΟΣ ΜΗΧΑΝΙΚΟΣ Ε.Μ.Π.
 ΜΕΛΟΣ Τ.Ε.Ε. ΑΡΧΙΤΕΚΤΟΝΩΝ ΜΗΧΑΝΙΚΩΝ 655252
 Α.Φ.Μ. 046074448 - Δ.Ο.Υ. ΛΑΜΙΑΣ
 ΕΘΝ. ΑΝΤΙΣΤΑΣΗΣ 47 - ΑΤΑΛΑΝΤΗ
 ΤΗΛ: 22330-23436 • ΚΙΝ.: 6932-911998

ΠΡΑΞΗ ΧΑΡΑΚΤΗΡΙΣΜΟΥ ΟΣΜΑΕΣ
 440/02