

ΑΠΟΣΠΑΣΜΑ ΧΑΡΤΟΥ ΓΥΣ ΚΛ. 1:2.500

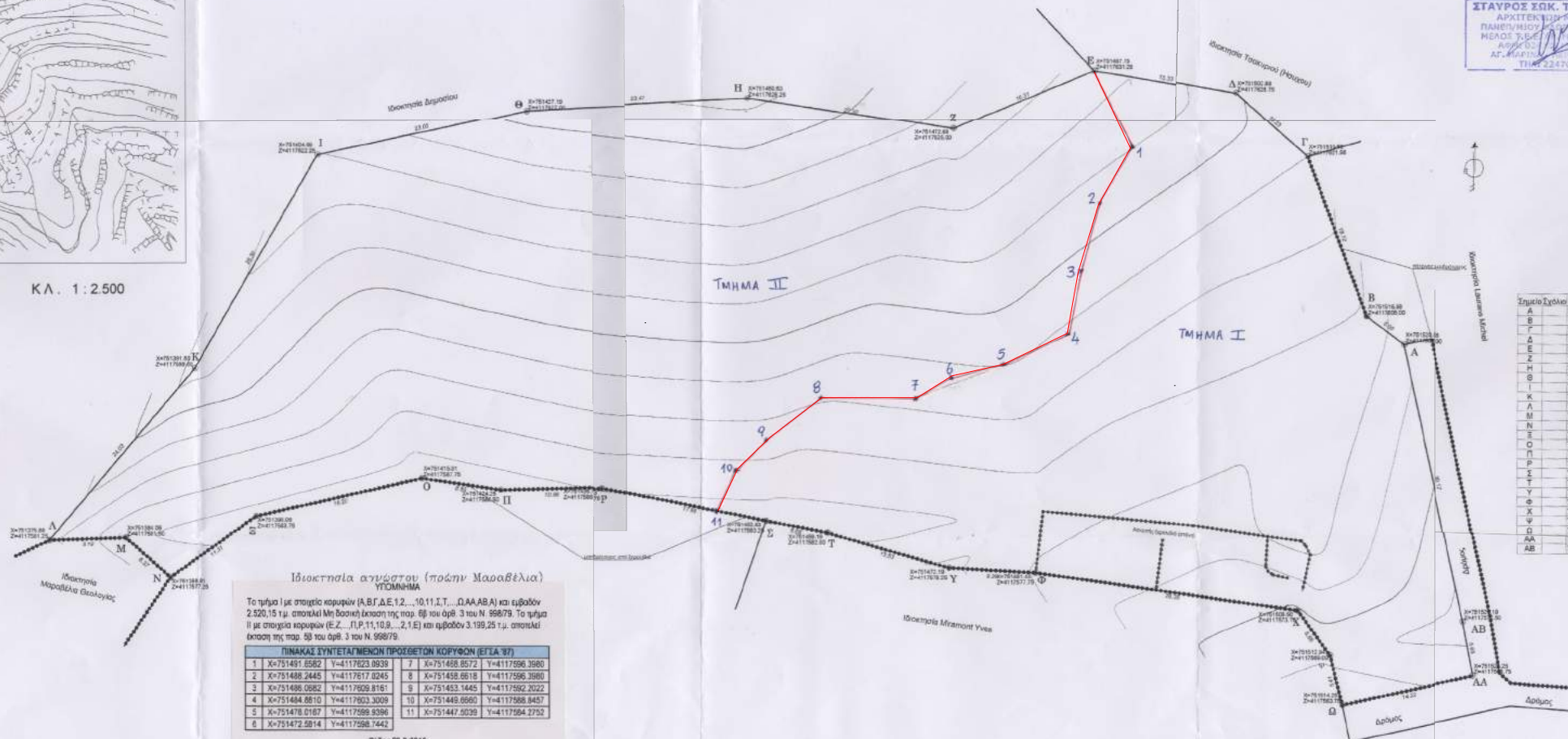

Το παρόν σχεδιάγραμμα αποτελεί σμίκρυνση του πρωτοτύπου σε διαστάσεις Α3



Ιδιοκτησία αγρών (πόσνη Μααθαβλία) ΥΠΟΜΝΗΜΑ

Το τμήμα Ι με στοιχεία κορυφών (Α,Β,Γ,Δ,Ε,1,2,...,10,11,12,...,13,14,15,16,17,18,19,20,21,22,23,24,25,26,27,28,29,30,31,32,33,34,35,36,37,38,39,40,41) και υψών 2.520,15 μ. αποτελεί Μη Δοσολη έκταση της ποσ. 6θ' του αριθ. 3 του Ν. 998/79. Το τμήμα ΙΙ με στοιχεία κορυφών (Ε,Ζ,1,2,3,4,5,6,7,8,9,10,11,12,13,14,15,16,17,18,19,20,21,22,23,24,25,26,27,28,29,30,31,32,33,34,35,36,37,38,39,40,41) και υψών 3.195,25 μ. αποτελεί έκταση της ποσ. 5θ' του αριθ. 3 του Ν. 998/79.

ΠΙΝΑΚΑΣ ΣΥΝΤΕΤΑΓΜΕΝΩΝ ΠΡΟΣΤΩΤΩΝ ΚΟΡΥΦΩΝ (ΕΙΣΑ. 37)					
1	X=751491,0562	Y=4117823,0839	7	X=751458,8572	Y=4117590,3580
2	X=751488,2445	Y=4117817,0245	8	X=751458,8618	Y=4117590,3580
3	X=751486,0882	Y=4117809,8161	9	X=751453,1445	Y=4117592,2022
4	X=751484,8810	Y=4117803,3009	10	X=751449,6660	Y=4117588,8437
5	X=751478,0187	Y=4117789,8390	11	X=751447,9239	Y=4117594,2752
6	X=751472,5814	Y=4117588,1442			

Ρώμος 23-9-2016  
Ο Εισηγητής και συντάκτης

ΔΗΛΩΣΗ 651/77

Ουπαγοφών μηχανικός/εργασίας γνώση του νόμου δηλώ ότι τα όπλα εκπονήθηκαν σύμφωνα με τα στοιχεία (Α,Β,Γ,...,Χ,Υ,Δ,ΑΑ,ΑΒ,Α) και είναι άρτια και ακαλόγητα, εκτελεσμένα εκτός των ορίων (έναντι) της οικομ. Άκτας της Ν.Α.Α.Α.

Μάιος Ιανουάριος 2015  
Ο Διπλόν και συντάκτης

ΣΤΑΥΡΟΣ ΣΩΚ. ΤΣΕΛΕΜΕΓΚΟΣ  
ΑΡΧΙΤΕΚΤΟΝ ΜΗΧΑΝΙΚΟΣ  
ΠΛΗΡΟΥΣ ΕΞΟΥΣΙΑΣ  
ΜΕΛΟΣ Τ.Ε.Ε. ΑΡΧΙΤΕΚΤΟΝΩΝ ΜΗΧΑΝΙΚΩΝ 54973  
ΑΔΜΗ 024545024  
ΑΓ. ΜΑΡΙΝΑ - ΑΡΧΑΓΕΙΟ 85400  
ΤΗΛ: 22470 22945

Σημείο	X	Z	Y
A	751520,8841	17602,0000	00
B	751518,8841	17602,0000	00
Γ	751518,5641	17621,8400	00
Δ	751502,8841	17628,7500	00
Ε	751487,7541	17631,2500	00
Ζ	751472,8841	17625,0000	00
Η	751450,8341	17628,2500	00
Θ	751427,1841	17622,0000	00
Ι	751404,8841	17622,2500	00
Κ	751391,5041	17660,5000	00
Λ	751378,8841	17581,2500	00
Μ	751364,9641	17581,5000	00
Ν	751368,8141	17577,2500	00
Ξ	751368,9641	17583,7500	00
Ο	751419,8141	17581,7500	00
Π	751424,2541	17586,5000	00
Ρ	751430,1341	17588,7500	00
Σ	751450,8341	17583,2500	00
Τ	751459,1841	17582,0000	00
Υ	751472,1941	17579,2500	00
Φ	751481,4441	17577,7500	00
Χ	751500,9041	17573,7500	00
Ψ	751512,9441	17569,0000	00
Ω	751514,2541	17563,7500	00
ΑΑ	751520,8841	17598,7500	00
ΑΒ	751527,1641	17572,5000	00

ΥΠΟΜΝΗΜΑ  
Εμβόδον αγροτεμάχου (Α,Β,Γ,...,Χ,Υ,Δ,ΑΑ,ΑΒ,Α) -5716,34μ2  
Απόσταση αγροτεμάχου από την θάλασσα Α-700μ

Το όπλο εκπονήθηκε σύμφωνα με τα στοιχεία και απαλλάσσεται ενόψει της κληρονομίας.

ΟΡΟΙ ΔΟΜΗΣΗΣ  
(Κατά παράκληση)  
Ε = 2.000,00μ2 Π = Β = ορθόγωντες  
Κ = 10% , ΔΑ = 0,20 (για οικότ. Διαμ = 200,00μ2)  
Όροφος = 2 , Η = 7,50μ , Λ = >= 5,00μ  
Π.Δ. 24-501-5-85 (ΦΕΚ 6/270)

**ΤΕΧΝΙΚΟ ΓΡΑΦΕΙΟ "ΔΟΜΩΝ"**  
Σ. Τσελεμεγκός & Συνεργάτες  
Αγ. Μαρίνα - ΑΡΧΑΓΕΙΟ  
Τηλ. 2247022945, Fax 2247025945

- ο εργοδότης: ΚΛΗΡΟΝΟΜΟΙ ΜΑΡΑΒΕΛΙΑ ΕΙΡΗΝΗΣ
- ο έργο: ΤΟΠΟΓΡΑΦΙΚΟ ΣΧΕΔΙΑΓΡΑΜΜΑ ΑΓΡΟΤΕΜΑΧΙΟΥ
- ο θέση: ΡΙΧΤΗ - ΧΟΛΛΑΚΙΣ  
ΝΗΣΟΣ ΛΕΡΟΣ

μελετητής: ΣΤΑΥΡΟΣ ΤΣΕΛΕΜΕΓΚΟΣ (Αρχιτεκτων) - ΘΩΔΩΡΗΣ ΤΣΑΚΙΡΑΚΗΣ (Πολ.Μηχανικός)

θέμα σχεδίου: **ΤΟΠΟΓΡΑΦΙΚΟ ΔΙΑΓΡΑΜΜΑ** αρ. σχεδ. **Α - 1**

θεώρηση-έγκριση

κλίμακα: 1:250  
χρόνος μελέτης: ΙΑΝΟΥΑΡΙΟΣ 2015

υπογραφή - σφραγίδα  
ΣΤΑΥΡΟΣ ΣΩΚ. ΤΣΕΛΕΜΕΓΚΟΣ  
ΑΡΧΙΤΕΚΤΟΝ ΜΗΧΑΝΙΚΟΣ  
ΠΛΗΡΟΥΣ ΕΞΟΥΣΙΑΣ  
ΜΕΛΟΣ Τ.Ε.Ε. ΑΡΧΙΤΕΚΤΟΝΩΝ ΜΗΧΑΝΙΚΩΝ 54973  
ΑΔΜΗ 024545024  
ΑΓ. ΜΑΡΙΝΑ - ΑΡΧΑΓΕΙΟ 85400  
ΤΗΛ: 22470 22945

ΤΣΑΚΙΡΑΚΗΣ ΘΩΔΩΡΗΣ  
ΠΟΛΙΤΙΚΟΣ ΜΗΧΑΝΙΚΟΣ Δ.Π.Θ.  
ΜΕΛΟΣ Τ.Ε.Ε. ΑΡΧΙΤΕΚΤΟΝΩΝ ΜΗΧΑΝΙΚΩΝ 84547  
ΡΟΥΜΕΛΙΩΤΩΝ 141 21  
ΤΗΛ: 210 2803810  
ΑΦΜ: 101126285 - ΑΟΥ: Ν. ΗΡΑΚΛΕΙΟΥ