

**Κτηματολογικά Στοιχεία**

Τόμος : 2  
 Φύλλο : 73  
 Φάκελος : 185

Η μερίδα 621 γαιών Λίνδου έχει εμβαδόν κατα τίτλο 4.840,00 τ.μ.  
 Υφιστάμενη οικοδομή με εμβαδόν 47,92 τ.μ.  
 Ακάλυπτη επιφάνεια μερίδας 621 γαιών Λίνδου 4.792,08 τ.μ.

**Κτηματολογικά Στοιχεία**

Τόμος : 6  
 Φύλλο : 32  
 Φάκελος : 572

Η μερίδα 622 γαιών Λίνδου έχει εμβαδόν κατα τίτλο 4.800,00 τ.μ.  
 Υφιστάμενες οικοδομές με εμβαδόν 231,54 τ.μ.  
 Ακάλυπτη επιφάνεια μερίδας 622 γαιών Λίνδου 4.568,00 τ.μ.

**Υπόμνημα Εξαρτημένου Τοπογραφικού Διαγράμματος**

Οι συντεταγμένες των κορυφών του γηπέδου που αναφέρονται στο Τοπογραφικό Διάγραμμα είναι στο Ελληνικό Γεωδαιτικό Σύστημα Αναφοράς 1987 (Ε.Γ.Σ.Α.'87). Η εξάρτηση από το Ε.Γ.Σ.Α.'87 πραγματοποιήθηκε με παρατηρήσεις που διεξήχθησαν κάνοντας χρήση του σταθμού Ασκούρου ιδιωτικού δικτύου Utrius της εταιρίας Topcon. Για τις μετρήσεις χρησιμοποιήθηκε GNSS δέκτης Topcon GR-5 GNSS με καταγραφή συχνότητας L1 και L2 του συστήματος GPS και GLONASS.

**ΑΠΟΣΠΑΣΜΑ ΧΑΡΤΗ Γ.Υ.Σ 8848 - 3**

ΚΛ 1 : 5000

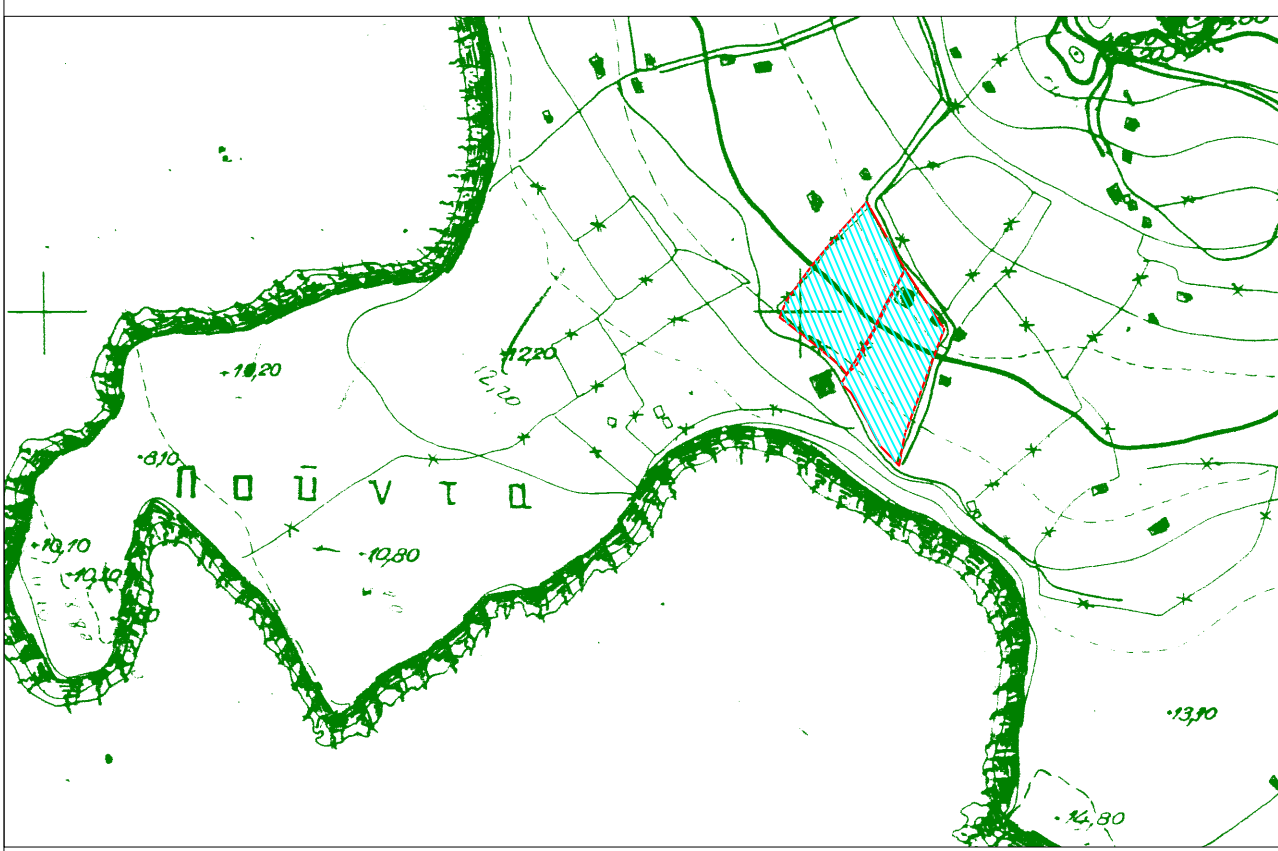

**ΑΠΟΣΠΑΣΜΑ ΚΤΗΜΑΤΟΛΟΓΙΚΟΥ ΧΑΡΤΗ ΛΙΝΔΟΥ**

ΚΛ 1:5000

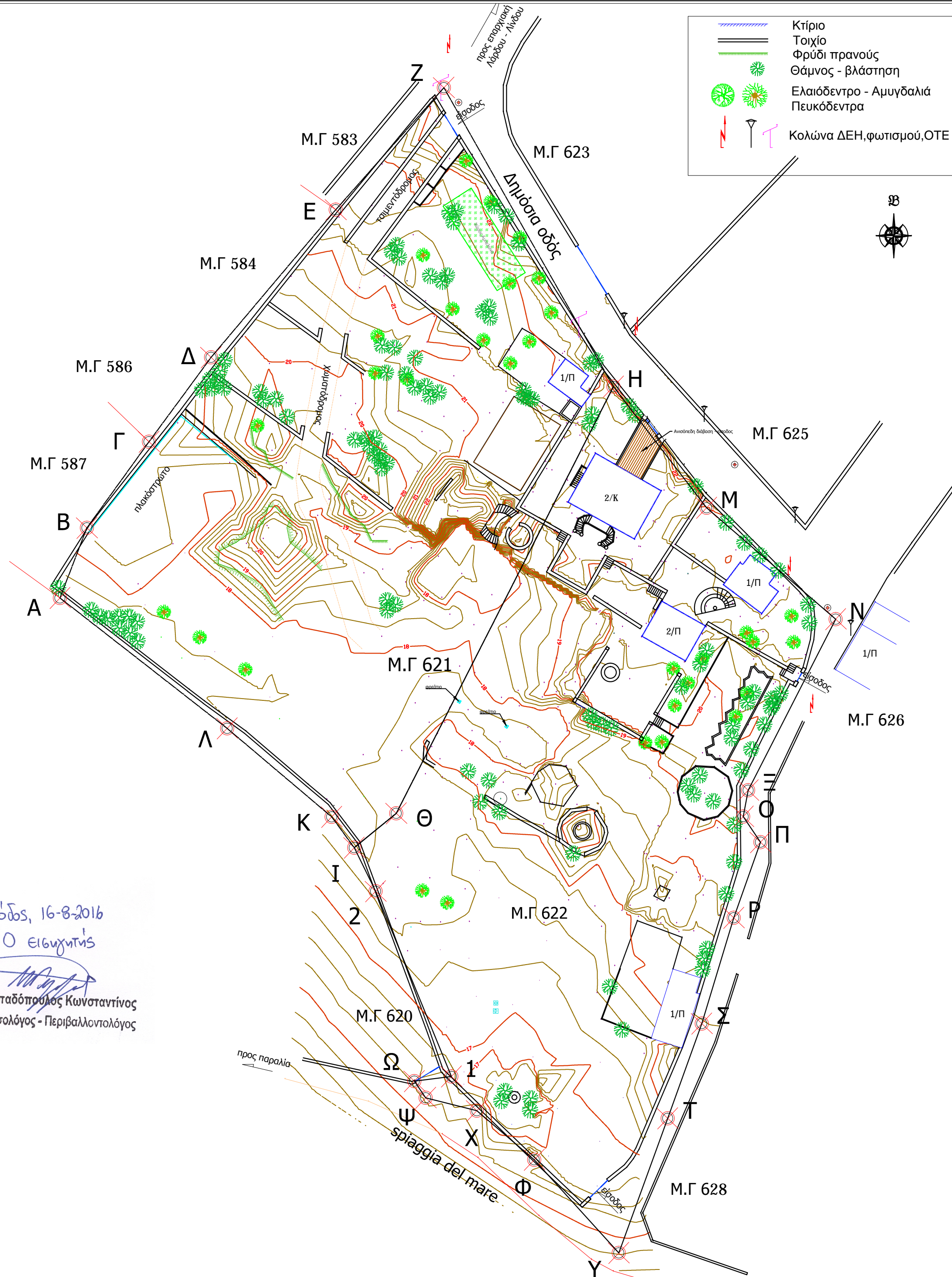
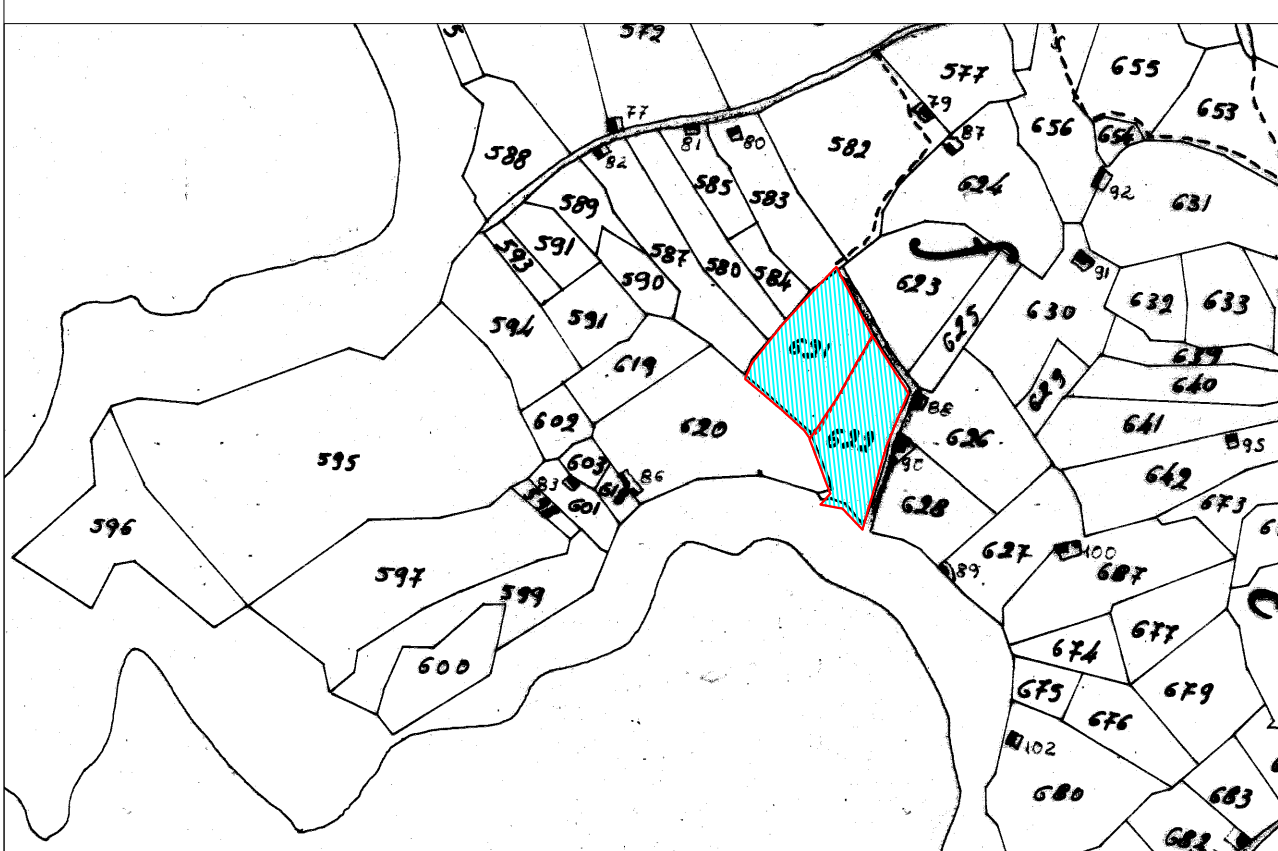

**ΣΥΝ/ΝΕΣ ΚΟΡΥΦΩΝ Μ.Γ 621 - 622 ΛΙΝΔΟΥ**

ΕΓΣΑ 87		Χ	Ψ		
A	865228.7821	3998619.4962	M	865325.5837	3998632.9990
B	865232.8136	3998629.9869	N	865344.8919	3998616.3191
Γ	865241.9816	3998642.6976	Ξ	865331.7949	3998590.6988
Δ	865251.4077	3998655.5147	Ο	865331.0652	3998586.7588
Ε	865270.0563	3998677.6001	Π	865333.6407	3998582.9253
Ζ	865286.2519	3998695.8731	Ρ	865329.6491	3998571.6145
Η	865311.6287	3998651.1185	Σ	865324.8529	3998555.7846
Θ	865279.1290	3998587.2533	Τ	865319.7487	3998541.5876
Ι	865272.8281	3998582.1151	Υ	865312.4260	3998521.4416
Κ	865269.4495	3998586.7273	Φ	865299.7854	3998535.4041
Λ	865253.8062	3998599.9674	Χ	865291.1850	3998542.7369
Μ	865272.8281	3998582.1151	Ψ	865283.5231	3998544.6675
Θ	865279.1290	3998587.2533	Ω	865281.8286	3998547.1583
Η	865311.6287	3998651.1185	1	865287.3695	3998547.8661
			2	865276.0274	3998575.5803

**ΒΡΕΤΟΥ ΓΕΩΡ. ΑΓΛΑΪΑ**  
 ΔΙΠΛΩΜΑΤΟΥΧΟΣ ΠΟΛΙΤΙΚΟΣ ΜΗΧΑΝΙΚΟΣ  
 UNIVERSITY OF EAST LONDON  
 ΜΕΛΟΣ Τ.Ε.Ε. ΑΡ. ΜΗΤΡΩΟΥ: 109378  
 ΦΡΥ - ΚΑΡΤΟΣ - Χ. 858 00  
 ΤΗΛ. 22450 41945 - FAX) 22450 41946  
 Α.Φ.Μ.: 049342637 - Δ.Ο.Υ. ΚΑΡΠΑΘΟΥ 7521

**ΤΕΧΝΙΚΟ ΓΡΑΦΕΙΟ**

ιδιοκτήτης	VM Holding Μονοπρόσωπη ΙΚΕ
έργο	Μ.Γ 621-622
θέση	ΛΙΝΔΟΣ - ΡΟΔΟΣ

Μελετητής	ΠΑΤΟΥΝΑΣ Α. ΣΤΑΜΑΤΗΣ ΠΤΥΧΙΟΥΧΟΣ ΠΟΛ. ΜΗΧΑΝΙΚΟΣ ΑΝΗΚΕΙ ΣΤΗΝ 4 <sup>η</sup> ΑΡΧΗ. ΣΤ. 562/25-08-2016 Π.Χ.Α. ΤΗΣ ΔΙΕΥΘΥΝΣΗΣ ΔΑΣΩΝ ΔΕ ΕΚ ΝΗΣΟΥ
-----------	--

ΤΟΠΟΓΡΑΦΙΚΟ ΔΙΑΓΡΑΜΜΑ Μ.Γ 621-622 ΛΙΝΔΟΥ	ΑΡ.ΣΧΕΔΙΟΥ
στάδιο μελέτης	Νέα
χρόνος μελέτης	ΑΠΡΙΛΙΟΣ 2016
	Κλίμακα 1 : 500

υπογραφή - σφραγίδα μελετητή

**ΠΑΤΟΥΝΑΣ Α. ΣΤΑΜΑΤΗΣ**  
 ΠΤΥΧΙΟΥΧΟΣ ΠΟΛΙΤΙΚΟΣ ΜΗΧΑΝΙΚΟΣ  
 ΕΒΕΛΟΝΤΩΝ (ΔΟΔΕΚΑΝΗΣΙΟΝ 29 (ΙΤΟΛ ΚΕΤΣΙΟΓΑΟΥ)  
 ΡΟΔΟΣ Τ.Κ. 85100 - Κ.Η. 6972892631  
 ΑΡ. ΜΗΤΡΩΟΥ Ε.Τ.Ε.Μ. 43006 Α.Π.Γ.Ρ.  
 ΜΕΛΟΣ Τ.Ε.Ε. - ΑΡ. ΜΗΤΡΩΟΥ 13217  
 Α.Φ.Μ.: 131017610 - Δ.Ο.Υ. ΡΟΔΟΥ 7521

υπογραφή - σφραγίδα υπηρέσιας

16-8-2016

Ρόδος, 16-8-2016  
 Ο εισηγητής  
 Παπαδόπουλος Κωνσταντίνος  
 Δασολόγος - Περιβαλλοντολόγος