

ΤΟΠΟΓΡΑΦΙΚΟ ΔΙΑΓΡΑΜΜΑ - ΚΑΛΩΜ 1:500

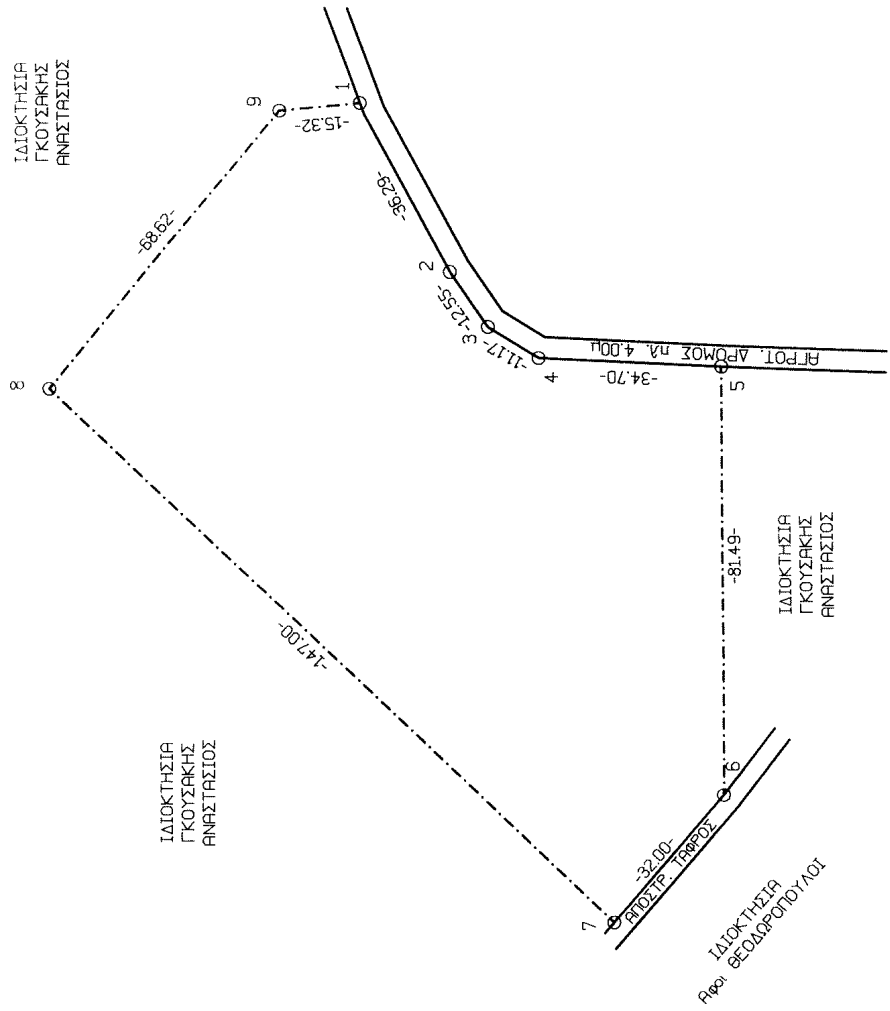

Θ Ε Ρ Η Σ Η
 θεωρείται το παρόν τοπογραφικό διάγραμμα το οποίο και αποτελεί αναπόσπαστο τμήμα της υπ' αριθ. 157.363.96-9-16..... πράξης χωροταξισμού μας ως έχει ή με τις αναφερόμενες παρατηρήσεις.
 Μηλιώδης Α. Ο. 96.....96.....96.....
 Αρμόδιος: Γεωργίου Αμαλιάδης ΑΚ
 Διευθυντής: Διονύσιος Α. Διονύσιος
 ΕΠΙΧΕΙΡΗΣΙΑΚΟΣ ΓΕΩΛΟΓΟΣ με βαθμό Α'

ΣΥΝΤΗΡΗΣ ΕΓΣΑ 87

Σημείο	Ανατολική(x)	Βορράς(y)
1	267145.64	4182527.76
2	267114.54	4182510.83
3	267104.22	4182503.69
4	267098.40	4182494.16
5	267096.81	4182459.50
6	267015.32	4182459.77
7	266991.09	4182480.67
8	267092.57	4182587.02
9	267145.22	4182543.02

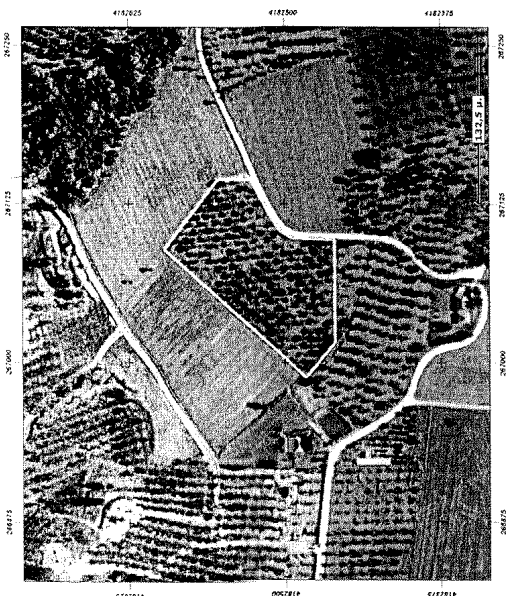

ΑΕΡΟΦΩΤΟΓΡΑΦΙΑ ΑΠΟ «ΚΤΗΜΑΤΟΛΟΓΙΟ Α.Ε.»

ΥΠΟΜΝΗΜΑ

(1,2,3,4,5,6,7,8,9,1) : Αγροτεμάχιο ιδιοκτησίας Πετράκου Κων/νου του Χρήστου, το οποίο βρίσκεται εκτός σχεδίου και εκτός ορίων οικισμού, εκτός Ζ.Ο.Ε., εκτός αναδάσμου, στη θέση «Βατόλακκα» της Τ.Κ. Καρδαμιά - Δήμος Ήλιδας - Ν. Ηλείας.

ΕΜΒΑΔΟΜΕΤΡΗΣΕΙΣ

Επιφάνεια αγροτεμαχίου Ε(αγροτ.)=10.268,24 μ2

ΔΗΛΩΣΗ ΙΔΙΟΚΤΗΤΗ

Ο υπογεγραμμένος ιδιοκτήτης δηλώνω υπεύθυνα ότι τα όρια του αγροτεμαχίου μου, υπό στοιχεία (1,2,3,4,5,6,7,8,9,1) είναι πλήρως υλοποιημένα με σταθερά σημεία στο έδαφος.
Ο ΔΗΛΩΩΝ

(Signature)

ΤΙΤΛΟΙ ΙΔΙΟΚΤΗΣΙΑΣ

Το υπ' αριθμ. 21372/2005 συμβόλαιο της συμβίφρου Αμαλιάδας Νίκης Γ. Παναγιωτοπούλου.

ΔΗΛΩΣΕΙΣ ΜΗΧΑΝΙΚΟΥ

- Δήλωση 651/77 : Το παραπλεύρωσ εμφανόμενο αγροτεμάχιο υπό στοιχεία (1,2,3,4,5,6,7,8,9,1) βρίσκεται εκτός σχεδίου πόλης, εκτός ορίων οικισμού, εκτός Ζ.Ο.Ε. και εκτός αναδάσμου, στη θέση «Βατόλακκα» της Τ.Κ. Καρδαμιά - Δήμος Ήλιδας - Ν. Ηλείας, είναι άρτιο και οικοδομήσιμο, σύμφωνα με την ισχύουσα πολεοδομική νομοθεσία και δεν υπάγεται στις διατάξεις του Ν.1337/83 περί εισφοράς σε γη και χρήμα.
- Τα ακριβή όρια του αγροτεμαχίου υπέδειξε ο κ. Πετράκος Κων/νος.
- Το εμπραδό υπολογίστηκε βάση συντ/νων ΕΓΣΑ 87 με ακρίβεια 2 δεκαδικών ψηφίων.

Αμαλιάδα, Σεπτέμβριος 2016
Ο ΜΗΧΑΝΙΚΟΣ

(Signature)
 ΑΜΑΛΙΑΔΑΣ ΝΙΚΗΣ Γ. ΠΑΝΑΓΙΩΤΟΠΟΥΛΟΥ
 Ε. 24.158