

ΑΠΟΨΗ ΕΥΥΤΕΡΗΣ ΠΕΡΙΟΧΗΣ ΑΠΟ ΑΠΟΣΠΑΣΜΑ Φ.Χ ΓΥΣ "ΚΑΣΤΟΡΙΑ" & "ΑΡΓΟΣ ΟΡΕΣΤΙΚΟΝ" ΣΕ ΚΛΙΜΑΚΑ 1:50.000

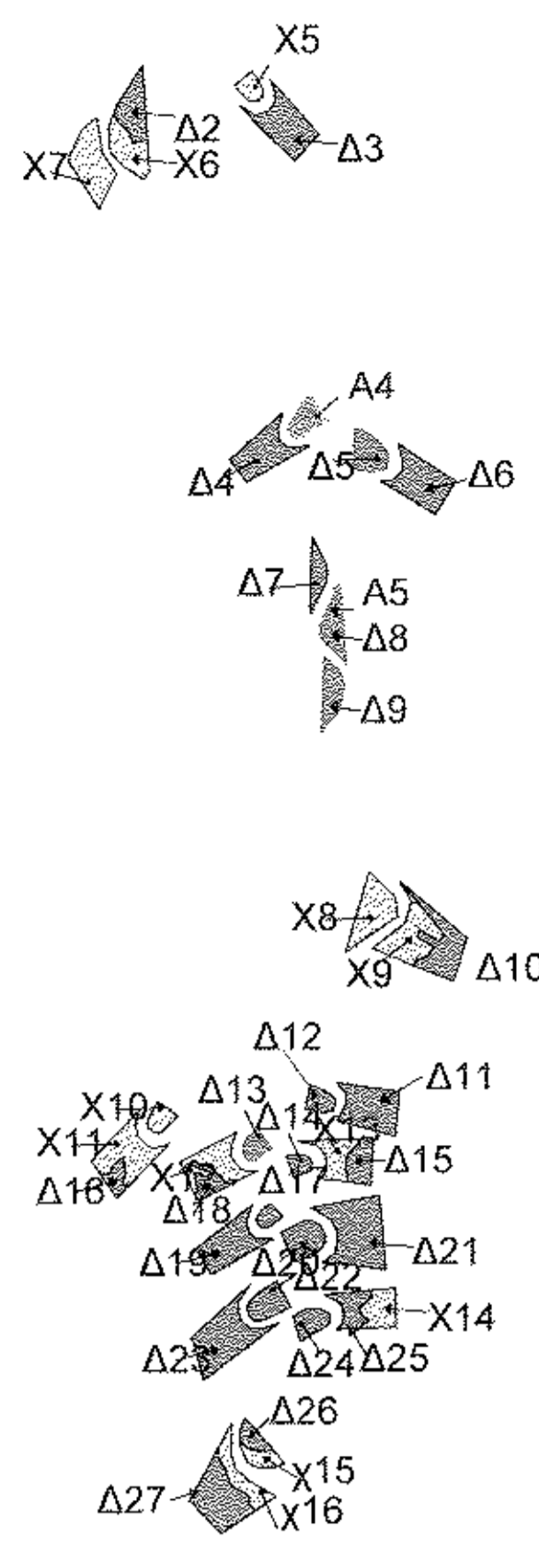

ΑΠΟΨΗ ΕΥΥΤΕΡΗΣ ΠΕΡΙΟΧΗΣ ΑΠΟ ΑΠΟΣΠΑΣΜΑ Φ.Χ ΓΥΣ "ΚΑΣΤΟΡΙΑ" & "ΑΡΓΟΣ ΟΡΕΣΤΙΚΟΝ" ΣΕ ΚΛΙΜΑΚΑ 1:20.000

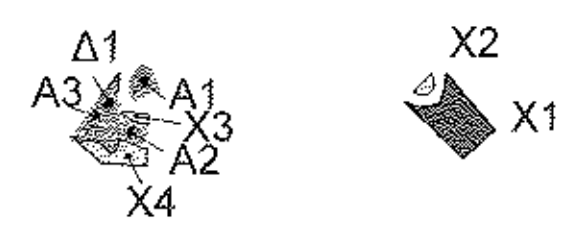
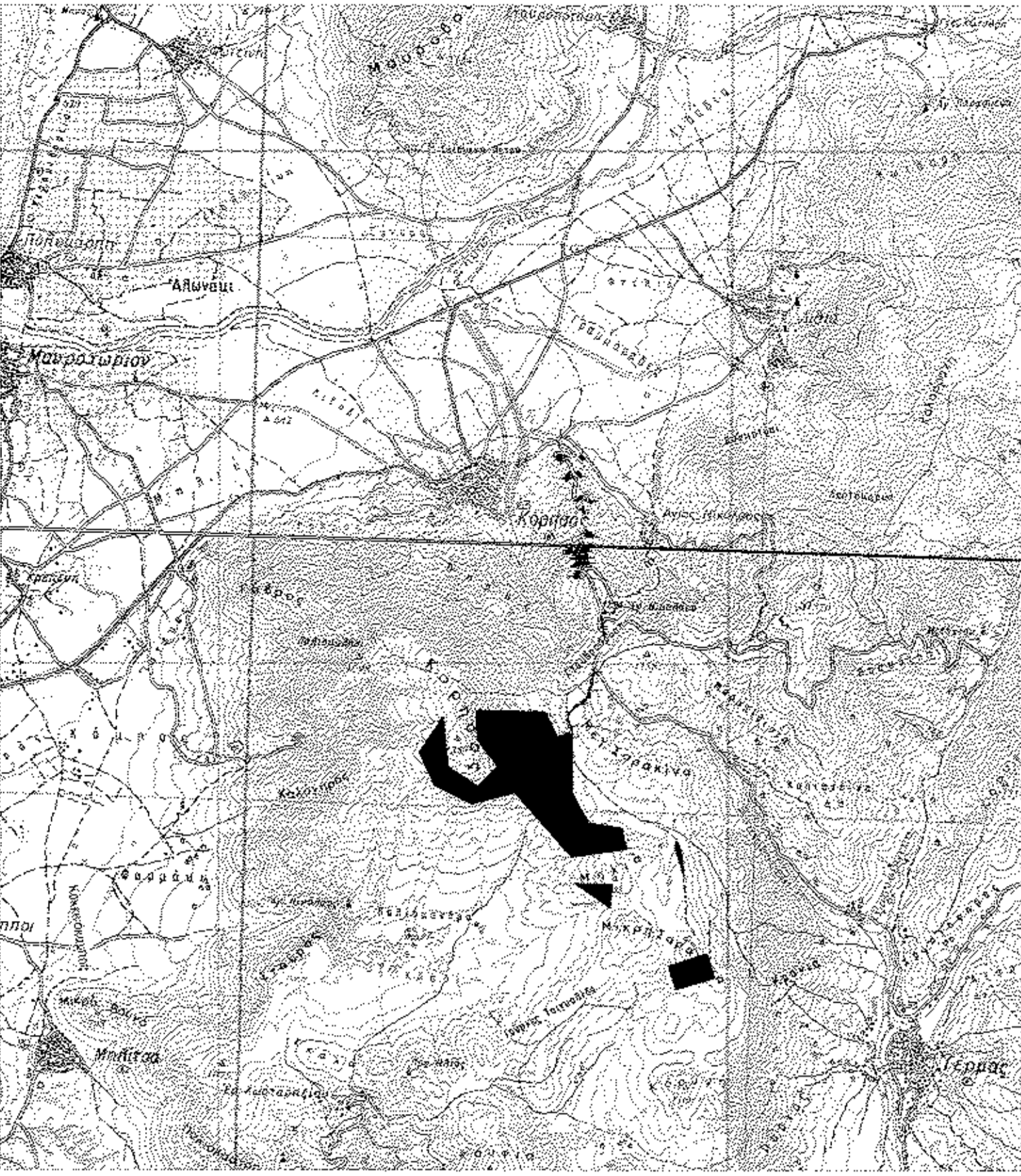
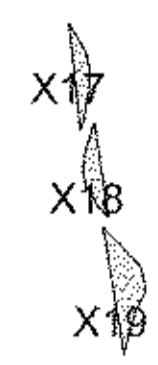
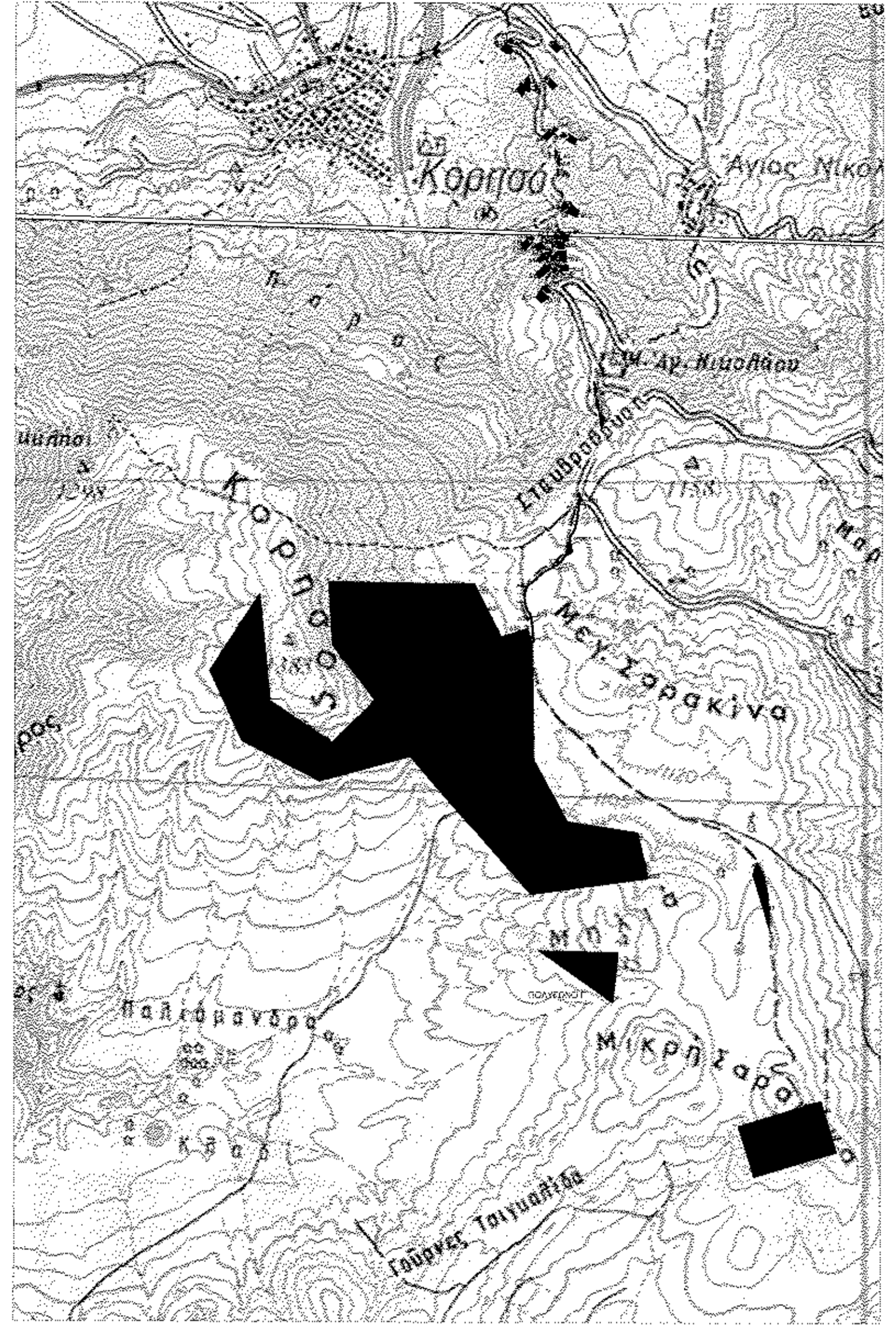

ΑΕΡΟΦΩΤΟΓΡΑΦΙΑ - ΟΔΟΠΟΡΙΚΟ

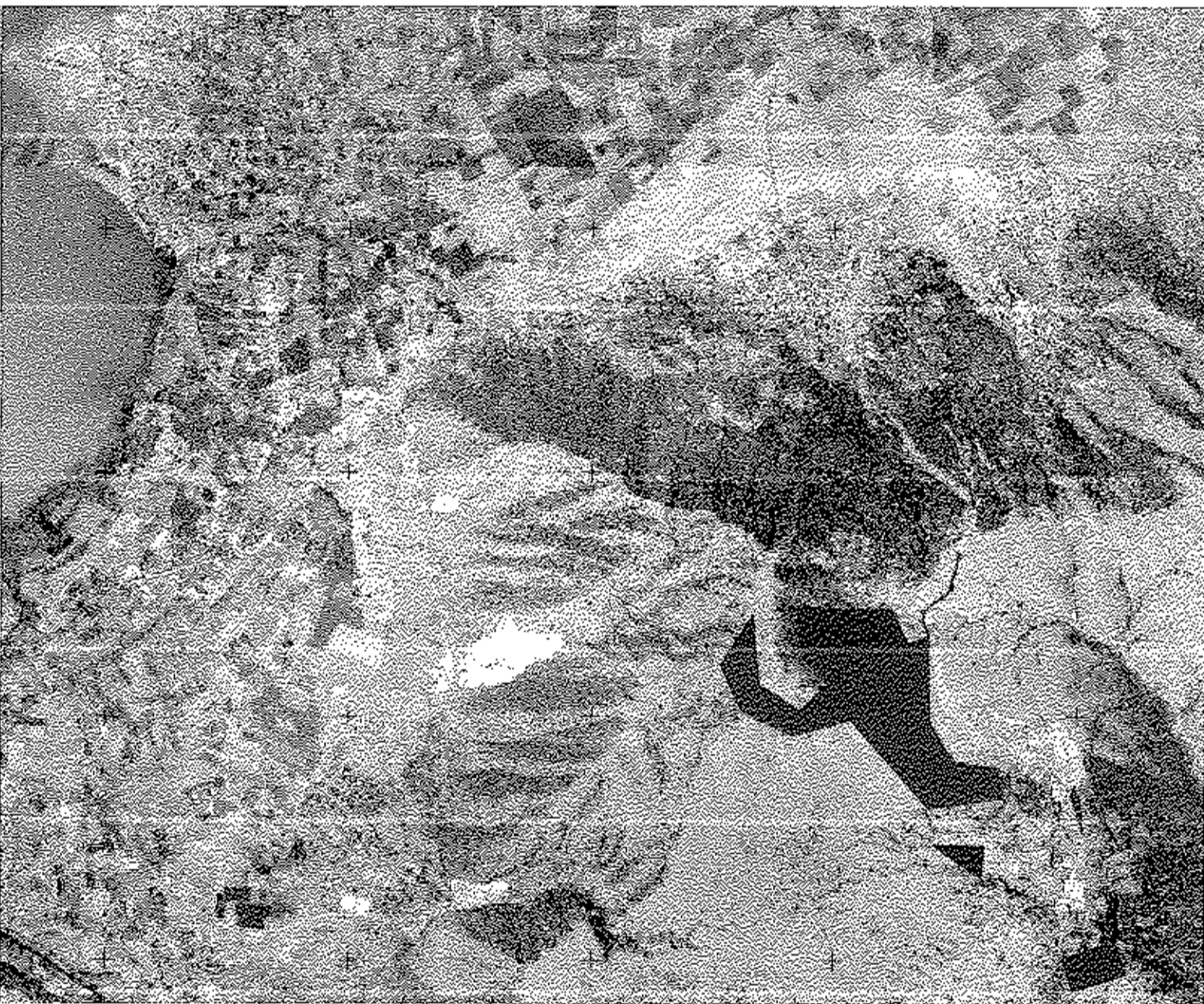

ΠΟΛΥΓΩΝΟ Γ

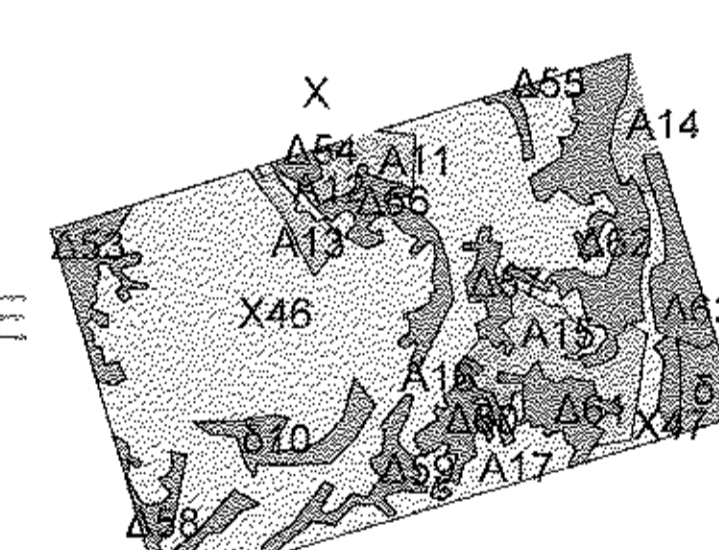

ΠΟΛΥΓΩΝΟ Ε

Α	ΕΜΒΑΔΟ	ΚΕΝΤΡΟΕΙΔΕΣ	
		X	Y
A1	319,6003	278352,7866	4487095,0838
A2	313,3172	278946,3394	4487004,1418
A3	242,6016	278320,6166	4487011,2891
A4	448,6381	278554,0544	4486928,9907
A5	226,1173	278573,3558	4486902,5135
A6	88,7829	278665,8097	4484887,0017
A7	159,1026	278673,4207	4484887,0017
A8	28,5204	278429,7909	4484513,2919
A9	637,9796	279506,7828	4482321,1399
A10	5217,0504	279523,0141	4483139,3084
A11	1391,5884	278636,2742	4482086,9055
A12	331,2385	279597,0435	4482065,2261
A13	1288,4802	279583,6481	4482042,8011
A14	1499,3612	279803,2428	4482100,7607
A15	4943,2307	279796,1992	4481952,2695
A16	35,7897	279688,8756	4481942,1183
A17	136,3037	279706,5927	4481938,1334

Δ	ΕΜΒΑΔΟ	ΚΕΝΤΡΟΕΙΔΕΣ	
		X	Y
Δ1	615,9078	278228,5859	4487010,0912
Δ2	795,7127	278429,1898	4486850,2705
Δ3	1157,2451	278526,5526	4486938,8397
Δ4	1029,6368	278532,8310	4486904,1916
Δ5	595,3312	278598,7028	4486603,9822
Δ6	1160,5270	278636,4491	4486583,1279
Δ7	380,0936	278561,6487	4486516,0188
Δ8	364,2422	278573,9128	4486471,6980
Δ9	558,3013	278571,8671	4486431,9989
Δ10	1038,9207	278521,0533	4486230,3752
Δ11	1188,2757	278603,8428	4486153,6964
Δ12	305,4732	278564,4458	4486138,9742
Δ13	283,7335	278518,2180	4486106,3225
Δ14	205,3985	278540,7834	4486099,1377
Δ15	527,1831	278593,5737	4486094,4461
Δ16	281,9732	278426,1130	4486083,0304
Δ17	180,1263	278521,5442	4486055,5629
Δ18	379,0870	278484,5507	4486080,2683
Δ19	1049,3983	278499,6063	4486036,0237
Δ20	639,8804	278653,1952	4486030,1366
Δ21	1780,0239	278591,3821	4486044,5007
Δ22	526,1344	278527,3519	4485993,6146
Δ23	2447,9607	278496,0869	4485988,5382
Δ24	398,0857	278528,9059	4485980,2253
Δ25	488,6405	278587,9070	4485990,1522
Δ26	286,3250	278516,4379	4485986,7745
Δ27	1329,7671	278493,3832	4485953,8604
Δ28	98,5411	278460,1710	4484144,4347
Δ29	107,3531	278454,2440	4484147,5842
Δ30	564,4267	278414,5681	4484130,4912
Δ31	220,0289	278226,6778	4484122,2791
Δ32	2940,1361	278190,6904	4484167,2043
Δ33	147290,1407	277721,6117	4484230,1514
Δ34	3478,3502	278056,9813	4484041,4727
Δ35	2236,7371	278197,6642	4483987,3028
Δ36	2953,9314	278207,2643	4483899,9839
Δ37	4991,7707	278020,4490	4483854,8896
Δ38	1806,4254	277953,0988	4483756,0128
Δ39	14078,0455	277221,1931	4483734,0263
Δ40	3138,6215	277103,8062	4483898,6901
Δ41	5915,8885	277081,7459	4484218,4197
Δ42	1214,0871	278332,3931	4483558,3709
Δ43	2073,4161	278401,7095	4483540,5383
Δ44	1504,2217	278494,2534	4483497,6501
Δ45	5663,1115	278564,9955	4483470,6429
Δ46	25107,3142	278788,9691	4483185,3945
Δ47	3560,0940	278542,0624	4483140,7663
Δ48	151,0805	278459,5998	4483109,1329
Δ49	788,2163	278957,3603	4483246,1949
Δ50	218,7077	278990,2945	4483162,9541
Δ51	973,9236	278605,5814	4482918,3772
Δ52	2000,6661	278702,1231	4482748,4141
Δ53	2614,0034	279447,4568	4482005,6004
Δ54	551,2652	279586,3868	4482080,9748
Δ55	519,0637	279277,3893	4482115,3225
Δ56	2986,9334	279648,4537	4482025,3998
Δ57	1366,0886	279708,7999	4481957,9892
Δ58	1959,4082	279590,5396	4481950,7170
Δ59	2307,0757	279625,3518	4481870,4902
Δ60	2063,0336	279690,4153	4481909,3172
Δ61	2289,5498	279758,0432	4481920,3148
Δ62	6972,7533	279781,0196	4482052,7137
Δ63	3471,2535	279811,0721	4481916,0624

X	ΕΜΒΑΔΟ	ΚΕΝΤΡΟΕΙΔΕΣ	
		X	Y
X1	1324,4917	278550,8417	4487010,8970
X2	104,9172	278539,7553	4487032,7883
X3	85,3088	278349,3281	4487012,6129
X4	429,6771	278236,2954	4486989,4266
X5	271,7897	278513,1232	4486866,0108
X6	741,0720	278425,4508	4486821,4422
X7	1115,2991	278399,4567	4486811,6492
X8	984,9066	278601,9444	4486774,9828
X9	1076,1852	278629,5313	4486257,1699
X10	287,2851	278449,7451	4486126,0702
X11	1102,7149	278425,5667	4486101,4236
X12	847,4792	278489,1376	4486094,1246
X13	584,7127	278575,7051	4486098,5696
X14	604,3148	278608,0960	4485989,3358
X15	311,0167	278523,1564	4485982,7041
X16	626,4965	278508,3894	4485870,0156
X17	453,8543	278746,4378	4485433,0848
X18	476,2187	278756,2294	4485368,1564
X19	1000,9738	278776,4051	4485293,9848
X20	21,5743	278676,6772	4484923,8301
X21	64,2134	278680,5486	4484911,4377
X22	1222,0286	278608,9070	4484679,9404
X23	597,8501	278546,2566	4484608,5300
X24	105,0791	278525,0790	4484444,2144
X25	39,4279	278461,4628	4484275,0300
X26	47,4475	278465,8123	4484272,2947
X27	679710,4917	278206,3219	4483887,0888
X28	50215,5721	277106,3509	4484161,0603
X29	2076,3628	277073,8685	4483964,0432
X30	2048,7937	277175,1954	4483931,0815
X31	1890,1980	277302,1199	4483806,5755
X32	1758,2261	277369,6393	4483887,0154
X33	1239,4016	277417,7792	4483856,9790
X34	1676,8947	277478,8724	4483814,7836
X35	2153,8963	277447,4047	4483704,3649
X36	2957,1350	277696,3181	4483646,3842
X37	525,2997	277761,4669	4483643,1498
X38	1316,9971	278562,2915	4483216,0601
X39	8490,9107	278660,5698	4483337,6148
X40	1667,9646	278936,9274	4483366,7145
X41	1767,0513	278887,4240	4483210,5567
X42	1033,2901	279503,1477	4483208,2190
X43	2704,9460	279548,2027	4483033,5143
X44	3051,4554	278560,3977	4482826,9777
X45	7929,6652	278799,6295	4482804,1435
X46	56743,6436	278604,0180	4481971,7370
X47	2158,8618	279812,6053	4481957,9366

ΥΠΟΜΗΝΗ ΤΡΟΠΟΠΟΙΗΣΗ

Πολύγωνα Δ1, Δ2, Δ3, Δ4, Δ5, Δ6, Δ7, Δ8, Δ9, Δ10, Δ11, Δ12, Δ13, Δ14, Δ15, Δ16, Δ17, Δ18, Δ19, Δ20, Δ21, Δ22, Δ23, Δ24, Δ25, Δ26, Δ27, Δ28, Δ29, Δ30, Δ31, Δ32, Δ33, Δ34, Δ35, Δ36, Δ37, Δ38, Δ39, Δ40, Δ41, Δ42, Δ43, Δ44, Δ45, Δ46, Δ47, Δ48, Δ49, Δ50, Δ51, Δ52, Δ53, Δ54, Δ55, Δ56, Δ57, Δ58, Δ59, Δ60, Δ61, Δ62, Δ63

Δείκτες κατά την έννοια των διατάξεων της παρ. 2 του άρθρου 3 του Ν. 998/79 όπως αυτή αντικαταστάθηκε με την παρ. 1 του άρθρου 1 του Ν. 3208/2003 και διατάξεις από τις διατάξεις της Δομικής Νομοθεσίας.

Πολύγωνα Δ1, Δ2, Δ3, Δ4, Δ5, Δ6, Δ7, Δ8, Δ9, Δ10, Δ11, Δ12, Δ13, Δ14, Δ15, Δ16, Δ17, Δ18, Δ19, Δ20, Δ21, Δ22, Δ23, Δ24, Δ25, Δ26, Δ27, Δ28, Δ29, Δ30, Δ31, Δ32, Δ33, Δ34, Δ35, Δ36, Δ37, Δ38, Δ39, Δ40, Δ41, Δ42, Δ43, Δ44, Δ45, Δ46, Δ47, Δ48, Δ49, Δ50, Δ51, Δ52, Δ53, Δ54, Δ55, Δ56, Δ57, Δ58, Δ59, Δ60, Δ61, Δ62, Δ63

Δείκτες κατά την έννοια των διατάξεων της παρ. 2 του άρθρου 3 του Ν. 998/79 όπως αυτή αντικαταστάθηκε με την παρ. 1 του άρθρου 1 του Ν. 3208/2003 και διατάξεις από τις διατάξεις της Δομικής Νομοθεσίας.

Πολύγωνα X1, X2, X3, X4, X5, X6, X7, X8, X9, X10, X11, X12, X13, X14, X15, X16, X17, X18, X19, X20, X21, X22, X23, X24, X25, X26, X27, X28, X29, X30, X31, X32, X33, X34, X35, X36, X37, X38, X39, X40, X41, X42, X43, X44, X45, X46, X47, X48, X49, X50, X51, X52, X53, X54, X55, X56, X57, X58, X59, X60, X61, X62, X63

Δείκτες κατά την έννοια των διατάξεων της παρ. 2 του άρθρου 3 του Ν. 998/79 όπως αυτή αντικαταστάθηκε με την παρ. 1 του άρθρου 1 του Ν. 3208/2003 και διατάξεις από τις διατάξεις της Δομικής Νομοθεσίας.

Πολύγωνα X1, X2, X3, X4, X5, X6, X7, X8, X9, X10, X11, X12, X13, X14, X15, X16, X17, X18, X19, X20, X21, X22, X23, X24, X25, X26, X27, X28, X29, X30, X31, X32, X33, X34, X35, X36, X37, X38, X39, X40, X41, X42, X43, X44, X45, X46, X47, X48, X49, X50, X51, X52, X53, X54, X55, X56, X57, X58, X59, X60, X61, X62, X63

Δείκτες κατά την έννοια των διατάξεων της παρ. 2 του άρθρου 3 του Ν. 998/79 όπως αυτή αντικαταστάθηκε με την παρ. 1 του άρθρου 1 του Ν. 3208/2003 και διατάξεις από τις διατάξεις της Δομικής Νομοθεσίας.

Πολύγωνα X1, X2, X3, X4, X5, X6, X7, X8, X9, X10, X11, X12, X13, X14, X15, X16, X17, X18, X19, X20, X21, X22, X23, X24, X25, X26, X27, X28, X29, X30, X31, X32, X33, X34, X35, X36, X37, X38, X39, X40, X41, X42, X43, X44, X45, X46, X47, X48, X49, X50, X51, X52, X53, X54, X55, X56, X57, X58, X59, X60, X61, X62, X63

Δείκτες κατά την έννοια των διατάξεων της παρ. 2 του άρθρου 3 του Ν. 998/79 όπως αυτή αντικαταστάθηκε με την παρ. 1 του άρθρου 1 του Ν. 3208/2003 και διατάξεις από τις διατάξεις της Δομικής Νομοθεσίας.

Ελέγχθηκε και υπογράφει:

Κατοπία: Ο.Ε. - Ο.Ε. - Ο.Ε.

Η κατασκευή:

Προστασία Αρχειοθήκη

ABEC - Athens Business Engineering Consulting
 Λ. ΗΡΑΚΛΕΙΟΥ 350, ΝΕΑ ΙΩΝΙΑ, ΑΤΤΙΚΗ 14231
 ΤΗΛ: 2117705100, ΦΑΞ: 2117705200
 www.abec.gr

abec
 Athens Business Engineering Consulting

ΕΡΓΟ:
 ΠΡΟΤΙΝΟΜΕΝΟ ΔΙΟΙΚΗΤΙΚΟ ΠΑΡΚΟ

ΕΡΓΟΔΟΤΗΣ:
 WAS HELLAS 2 Ε.Ε. - WAS HELLAS 3 Ε.Ε.

ΘΕΣΙΣ:
 "ΚΟΡΗΘΟΣ-1" "ΚΟΡΗΘΟΣ-2", ΔΗΜΟΣ ΚΑΣΤΟΡΙΑΣ & ΑΡΓΟΣ ΟΡΕΣΤΙΚΟΥ, ΠΕΡΙΦΕΡΕΙΑΚΗ ΕΝΟΤΗΤΑ ΚΑΣΤΟΡΙΑΣ

ΘΕΜΑ ΣΧΕΔΙΑΣΤΗ:
 - ΠΡΑΞΗ ΧΑΡΑΚΤΗΡΙΣΜΟΥ
 ΕΛΕΓΧΟΝΤΕΣ ΚΑΙ ΔΙΟΡΘΩΝΙΚΟΣ
 ΚΑΤΑΣΤΑΣΗ Ο.Ε. (Ε.Ε.), Ο.Ε.Ε.
 Ημερ. 16.05.2016 που εφάρμοξε με την παρ. 1
 ΕΠΙΣΤΟΛΗ ΑΡΙΘ. 101/2016
 Δ.Σ. Ο.Ε.Ε.

ΑΡΙΘΜΟΣ ΣΧΕΔΙΑΣΤ. ΥΠ2
 ΗΜΕΡΟΜΗΝΙΑ: ΑΥΓΟΥΣΙΟΣ 2016
 ΚΛΙΜΑΚΑ: 1:5000

ΜΕΛΕΤΗΤΗΣ
 ΚΩΝΣΤΑΝΤΙΝΟΣ Α. ΡΕΝΤΖΗΣ
 ΑΡΧΙΤΕΚΤΟΝΟΣ ΠΡΟΤΥΠΟΣ ΜΗΧΑΝΙΚΟΣ
 ΜΕΛΟΣ ΤΗΣ ΕΤΕΡΗΣ ΕΠΙΧΕΙΡΗΣΕΩΣ
 ΑΒΕC - ΑΘΗΝΑ Τ.Κ. 15121
 ΕΛΕΓΧΟΝΤΕΣ ΚΑΙ ΔΙΟΡΘΩΝΙΚΟΣ
 ΚΑΤΑΣΤΑΣΗ Ο.Ε. (Ε.Ε.), Ο.Ε.Ε.

ΘΕΩΡΗΣΗ
 Το παρόν συνοδεύει την
 133860/05-09-2016 έκθεσή μου
 Κατοπία: Ο.Ε. (Ε.Ε.) - Ο.Ε.Ε.
 Ημερ. 16.05.2016 που εφάρμοξε με την παρ. 1
 ΕΠΙΣΤΟΛΗ ΑΡΙΘ. 101/2016
 Δ.Σ. Ο.Ε.Ε.

ΚΑΤΑΜΟΝΩΣΗ ΣΤΗΜΑΤΩΣ
 ΔΑΣΟΛΟΓΟΣ