

ΑΝΗΚΕΙ ΣΤΗΝ ΑΡΙΘΜΟ ΠΡΩΤ 66848/92-9-2016 ΠΡ. ΧΑΡ. ΚΣΜΟΥ
 ΤΗΣ ΔΙΕΥΘΥΝΣΗΣ ΣΤΑΣΙΩΝ
 ΔΘ ΕΚ ΜΗΣΟΥ

ΥΠΟΜΝΗΜΑ	
	ΟΡΙΟ ΜΕΡΙΔΑΣ
	ΠΡΑΝΕΣ - ΦΡΥΔΙ
	ΠΡΑΝΕΣ - ΠΟΔΙ
	ΙΣΟΦΥΕΙΣ - ΚΑΜΠΥΛΕΣ
	ΔΗΜΟΤΙΚΗ ΟΔΟΣ

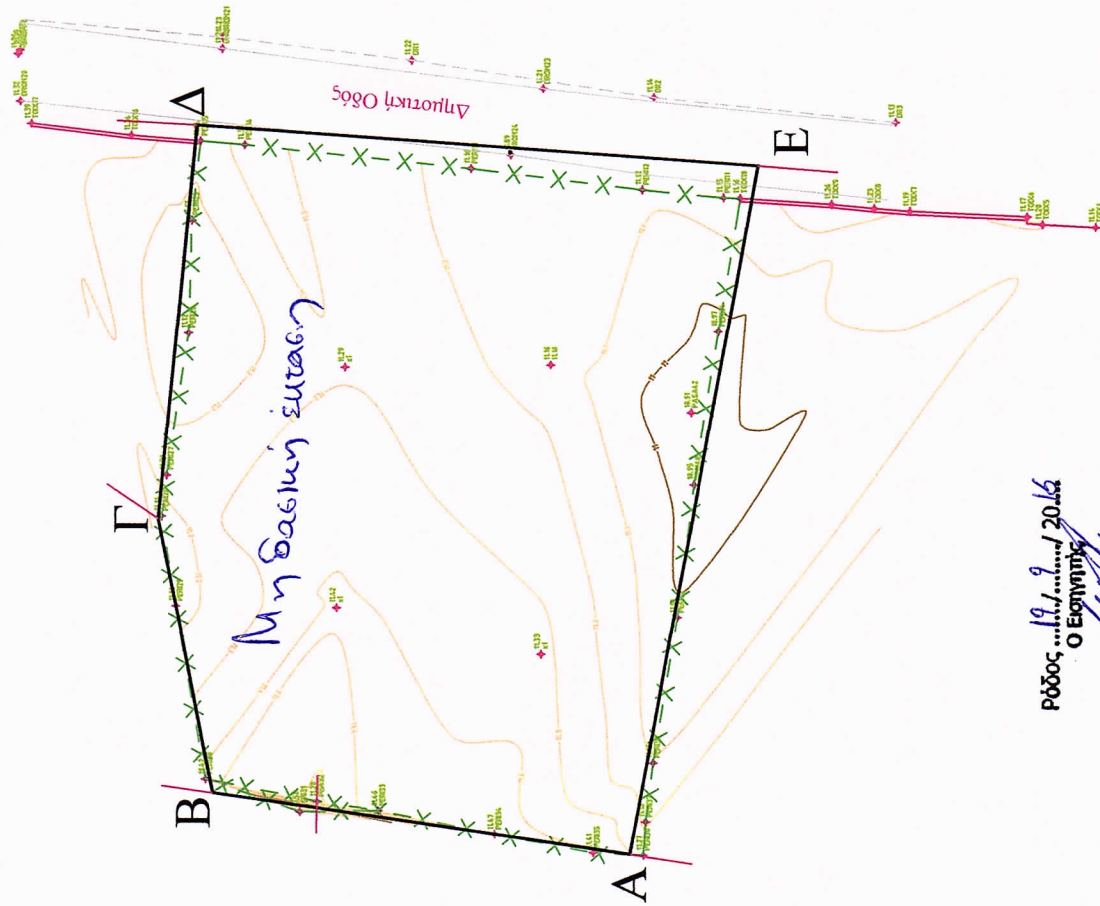

Ρόδος 19/9/2016
 Ο Επιστάτης

Γιάννης Εμμανουήλ-Πόρης
 Δορυφόρος

Πίνακας Συντεταγμένων Κορυφών Οικοπέδου ΣΕ ΕΓΣΑ 87		
A/A	X	Y
A	873769.05	4022963.37
B	873773.14	4022991.16
Γ	873791.51	4022994.83
Δ	873817.66	4022992.29
E	873815.09	4022954.94

ΤΟΠΟΓΡΑΦΙΚΟ ΔΙΑΓΡΑΜΜΑ

ΚΤΗΜΑΤΟΛΟΓΙΚΑ ΣΤΟΙΧΕΙΑ

ΜΕΡΙΔΑ ΓΑΙΩΝ	ΑΦΑΝΤΟΥ
ΠΕΡΙΟΧΗ	ΠΑΡΑΣΚΟΠΗ - ΑΦΑΝΤΟΥ
ΝΟΜΟΣ	ΔΩΔΕΚΑΝΗΣΟΥ
ΚΛΙΜΑΚΑ	1 : 500

ΘΕΜΑ : ΧΑΡΑΚΤΗΡΙΣΜΟΣ ΕΚΤΑΣΗΣ ΣΕΠΤΕΜΒΡΙΟΣ 2016

A/A	ΑΡ. ΜΕΡΙΔΑΣ	ΤΟΜΟΣ	ΦΥΛΛΟ	ΦΑΚΕΛΟΣ	ΕΜΒΑΔΟΝ σε τ.μ.	ΠΕΡΙΓΡΑΦΗ
1	2348	4	11	1055	1570,00	A - Β - Γ - Δ - Ε - Α

ΕΞΑΡΤΗΤΗ ΤΡΙΓΩΝΟΜΕΤΡΙΚΟΥ, ΠΟΛΥΓΩΝΟΜΕΤΡΙΚΟΥ ΔΙΚΤΥΟΥ ΑΠΟ ΤΟ ΚΡΑΤΙΚΟ, ΠΡΟΒΟΛΗ ΕΓΣΑ 87
 ΙΣΟΔΙΑΣΤΑΣΗ ΑΝΑ 0,1 μ.
 ΑΡΙΘΜΟΣ ΣΧΕΔΙΟΥ : Α1

ΣΥΜΒΟΛΙΣΜΟΙ

ΘΕΩΡΗΘΗΚΕ	ΕΛΕΧΘΗΚΕ	ΣΥΝΤΑΧΘΗΚΕ
-----------	----------	------------

ΝΙΚΟΛΟΣ Σ. ΑΝΑΣΤΑΣΙΟΣ
 ΠΤΥΧΙΟΥΧΟΣ ΤΟΠΟΓΡΑΦΟΣ ΜΗΧΑΝΙΚΟΣ Τ.Ε.
 Αρ. Μητρ. Ε.Ε.Τ.Ε.Μ.: 30378
 ☎ : 2241085618, 6974482481 - email: a.nikolos@hotmail.gr
 Α.Φ.Μ. 114801131- ΔΟΥ ΡΟΔΟΥ 75942