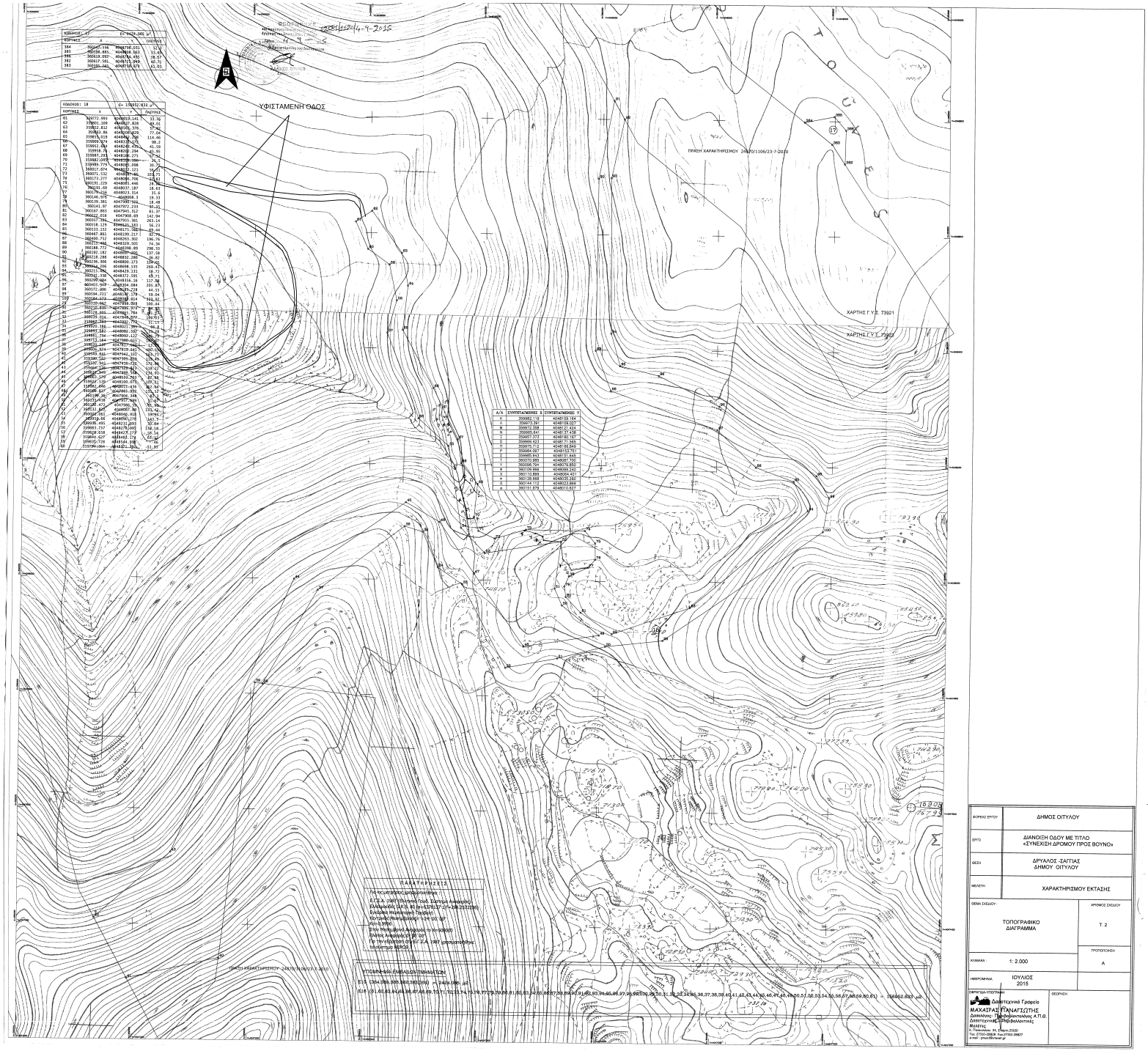

ΚΩΔΙΚΟΣ : 47	Ε= 8426.006 μ²	
ΚΟΡΥΦΗΣ	Χ	ΥΨΟΤΙΚΕΣ
384	360447.198	4048736.031	33.5
385	360539.881	4048828.563	31.65
386	360618.092	4048796.493	28.57
387	360617.581	4048721.949	40.70
388	360581.982	4048718.979	43.93

ΚΩΔΙΚΟΣ : 18	Ε= 109232.833 μ²	
ΚΟΡΥΦΗΣ	Χ	ΥΨΟΤΙΚΕΣ
61	359772.993	4048539.141	37.78
62	359801.109	4048527.828	40.01
63	359824.86	4048508.878	37.26
64	359843.86	4048488.878	37.26
65	359863.019	4048462.508	114.46
66	359869.974	4048339.275	98.2
67	359862.494	4048240.435	41.59
68	359858.76	4048202.256	45.95
69	359887.253	4048166.271	47.56
70	359882.095	4048139.599	36.7
71	359899.779	4048105.008	36.75
72	360017.674	4048122.121	38.47
73	360071.532	4048119.446	103.91
74	360131.229	4048085.446	103.91
75	360191.229	4048051.446	103.91
76	360191.69	4048037.187	14.43
77	360179.026	4048023.314	31.6
78	360146.976	4048008.1	19.33
79	360139.381	4047997.924	14.48
80	360141.97	4047972.233	99.31
81	360107.863	4047945.312	61.37
82	360122.918	4047908.69	142.94
83	360118.126	4047765.361	283.14
84	360118.126	4047765.361	99.44
85	360133.152	4048135.582	99.44
86	360467.861	4048199.217	97.74
87	360400.712	4048263.302	196.76
88	360277.466	4048329.505	74.34
89	360188.772	4048398.89	296.55
90	360182.182	4048099.402	137.58
91	360218.288	4048032.286	96.82
92	360236.906	4048000.173	109.62
93	360044.396	4048008.555	268.42
94	359992.199	4048138.111	31.6
95	359961.538	4048121.195	69.73
96	360098.984	4048316.16	117.98
97	360403.309	4048304.084	265.87
98	360572.496	4048249.224	44.55
99	360594.721	4048136.179	58.04
100	360584.573	4048078.924	591.92
101	360119.662	4047891.908	180.44
102	360116.630	4047886.974	97.35
103	360115.151	4047789.625	97.35
104	360119.554	4047692.277	97.35
105	359982.299	4048092.774	161.07
106	359933.181	4048021.789	196.8
107	359897.582	4048060.102	39.58
108	359881.784	4048060.122	39.58
109	359873.344	4047980.651	80.58
110	359823.447	4047877....	114....
111	359805.324	4047835.141	45....
112	359799.531	4047741.101	94....
113	359390.361	4047395.898	178....
114	359347.126	4047379....	46....
115	359404.126	4047279.421	114.12
116	359421.949	4047249.168	114.12
117	359421.949	4048133.293	87.98
118	359521.139	4048100.075	105.73
119	359562.895	4048071.439	87.58
120	360086.637	4048081.932	231.12
121	360196.767	4047926.168	97.3
122	360233.418	4047877.969	97.3
123	360233.418	4047877.969	97.3
124	360131.932	4048057.326	231.12
125	359924.561	4048045.918	114.12
126	359919.56	4048050.178	167.3
127	359936.491	4048221.693	167.64
128	359883.717	4048378.599	158.16
129	359838.858	4048427.177	28.14
130	359864.627	4048443.179	57.45
131	359835.726	4048544.598	97.46
132	359796.064	4048571....	61.97

Α/Α	ΣΥΝΤΕΤΑΓΜΕΝΕΣ Χ	ΣΥΝΤΕΤΑΓΜΕΝΕΣ Υ
Γ	359982.118	4048102.164
Δ	359973.391	4048108.027
Μ	359972.358	4048121.424
Π	359965.641	4048137.436
Ρ	359957.373	4048162.157
Σ	359969.423	4048171.565
Τ	359975.728	4048183.842
Υ	359966.943	4048193.716
Φ	359966.943	4048193.848
Χ	360070.585	4048087.700
Ψ	360098.794	4048079.850
Α	360109.988	4048089.230
Β	360110.883	4048064.401
Γ	360126.668	4048035.282
Δ	360144.112	4048023.898
Ε	360151.878	4048010.837

ΦΟΡΕΑΣ ΕΡΓΟΥ	ΔΗΜΟΣ ΟΙΤΥΛΟΥ
ΘΕΤΟ	ΔΙΑΝΟΙΞΗ ΟΔΟΥ ΜΕ ΤΙΤΛΟ «ΣΥΝΕΧΙΣΗ ΔΡΟΜΟΥ ΠΡΟΣ ΒΟΥΝΟ»
ΘΕΣΗ	ΔΡΥΑΛΟΣ -ΣΑΓΓΙΑΣ ΔΗΜΟΥ ΟΙΤΥΛΟΥ
ΜΕΛΕΤΗ	ΧΑΡΑΚΤΗΡΙΣΜΟΥ ΕΚΤΑΣΗΣ
ΘΕΜΑ ΣΧΕΔΙΟΥ : ΤΟΠΟΓΡΑΦΙΚΟ ΔΙΑΓΡΑΜΜΑ	ΑΡΙΘΜΟΣ ΣΧΕΔΙΟΥ : Τ. 2
ΚΛΙΜΑΚΑ : 1: 2.000	ΤΡΟΠΟΠΟΙΗΣΗ : Α
ΗΜΕΡΟΜΗΝΙΑ : ΙΟΥΛΙΟΣ 2015	

ΣΥΝΤΑΞΑΝ-ΥΠΟΓΡΑΦΗ:
Δασοτεχνικό Γραφείο
ΜΑΧΑΙΡΑΣ ΕΥΑΓΓΕΛΙΟΣ
Δασολόγος - Περιβαλλοντολόγος Α.Π.Θ.
Δασοτεχνικός - Τοπογράφος
Μελέτες
Ν. Σμύρνη, Μ. Σ 3 αριθ.23320
Τηλ. 27310-20828 Fax:27310 20827
e-mail : pmach@otenet.gr
ΘΕΩΡΗΘΗ