

ΤΟΠΟΓΡΑΦΙΚΟ ΔΙΑΓΡΑΜΜΑ ΚΛΙΜΑΚΑΣ 1:1000
 ΘΕΣΗ "ΛΟΥΡΕΣ-ΒΙΣΩΚΑ" ΕΚΤΟΣ ΟΡΙΩΝ Τ.Κ ΣΚΑΜΝΑΚΙΟΥ ΔΗΜΟΥ ΑΝ. ΜΑΝΗΣ
 ΑΓΡΟΤΙΚΗ ΕΚΤΑΣΗ ΜΕ ΣΤΟΙΧΕΙΑ (1,2,3,...26,27,28,1) ΕΜΒΑΔΟΥ=5584,62Μ²
 ΙΔΙΟΚΤΗΣΙΑΣ ΚΛΗΡ. ΣΗΜΑΔΗ ΜΑΡΙΑΣ

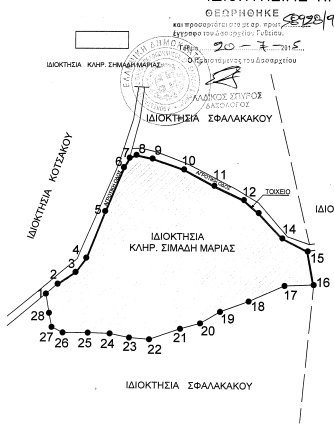

ΑΓΡΟΤΙΚΗ ΕΚΤΑΣΗ ΜΕ ΣΤΟΙΧΕΙΑ (1,2,3...28,27,28,1)=5.584,62 Μ²
 ΙΔΙΟΚΤΗΣΙΑΣ ΚΛΗΡ. ΣΗΜΑΔΗ ΜΑΡΙΑΣ

1	364372,09	4064281,37	12	6,76
2	364371,23	4064280,76	13	0,31
3	364324,95	4064280,95	14	7,82
4	364325,32	4064281,30	15	22,03
5	364327,40	4064317,87	16	20,79
6	364344,28	4064317,81	17	4,88
7	364347,73	4064314,10	18	3,29
8	364355,78	4064342,39	19	8,6
9	364357,99	4064314,10	20	7,11
10	364371,41	4064336,31	21	16,10
11	364384,80	4064329,29	22	14,40
12	364387,90	4064323,10	23	11,12
13	364404,47	4064317,40	24	10,21
14	364414,16	4064308,42	25	14,15
15	364426,43	4064292,76	26	14,27
16	364429,28	4064286,05	27	12,85
17	364436,43	4064281,04	28	11,18
18	364430,04	4064278,53	1	16,19
19	364388,16	4064273,85	2	13,31
20	364379,49	4064268,88	3	20,21
21	364370,79	4064263,29	4	21,02
22	364357,53	4064251,47	5	22,23
23	364348,86	4064242,76	6	23,24
24	364340,28	4064233,98	7	24,25
25	364330,77	4064224,16	8	25,26
26	364318,81	4064214,20	9	26,27
27	364314,90	4064204,58	10	27,28
28	364313,90	4064192,83	11	28,1

ΝΙΚΗ ΕΜΜ. ΚΟΥΡΑΚΗ
 Δ.Α.Τ. ΓΥΘΙΟΥ
 ΑΦΜ. 424925979 ΔΟΥ/ΓΥΘΙΟΥ

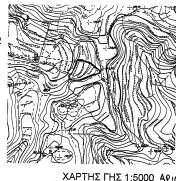

ΧΑΡΤΗΣ ΓΗΣ 1:5000 ΑΦΜ ΕΞΥ-8

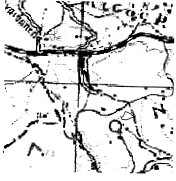

ΧΑΡΤΗΣ ΓΗΣ 1:50,000

ΑΡΤΙΟΤΗΤΑ - ΟΡΟΙ ΔΟΜΗΣΕΩΣ
 Π.Δ. 24/31.5.1985(ΦΕΚ 270 Δ)
 Π.Δ.02/13.3.1990(ΦΕΚ 1218 Δ)
 Π.Δ.209/ 24.8.1998(ΦΕΚ 169 Α 16.07.1998)
 ΑΡΤΙΟΤΗΤΑ: 4000μ (ετα κανον)
 Π.Α. ΓΗΠΕΔΑ ΜΕ ΠΡΟΣΤΑΤΟ ΣΕ ΕΘΝΙΚΕΣ, ΕΠΑΡΧ. Κ.Α.Π. ΟΔΟΥΣ:
 Π.Β.Ε: 45μ/50μ/4000μ (κατα κανον)
 Π.Β.Ε: 10μ/15μ/750μ (κατα παρακλιση προ 12/11/1982)
 Π.Β.Ε: 20μ/35μ/1200μ (κατα παρακλιση προ 12/09/1984)
 Π.Β.Ε: 25μ/45μ/2000μ (κατα παρακλιση προ 17/10/1978)
 ΟΡΟΙ ΔΟΜΗΣΕΩΣ: (γλυκα)
 ΚΑΛΥΨΗ: 7%
 Σ.Δ. 0,10
 Μήγιστο ύψος κτηρίου: Ηκτ = 7,50 + 1,50 στέρη (2 έσοφο)

ΔΗΛΩΣΗ ΤΟΥ Ν. 651/77

Το αγροτεμάχιο με στοιχεία (1,2,3...27,28,1), που φαίνεται στο διάγραμμα αυτό, ιδιοκτησίας κληρ. Σημάδη Μαρίας, βρίσκεται στη θέση "Λούρες-Βισώκα", εκτός ορίων του οικισμού "Κωνάκι" του Δήμου Αν. Μανής, έχει εμβαδόν 5584,62μ² και είναι άσφα και οικοδομήσιμο σύμφωνα με τις κείμενες Πολυεθνικές Διατάξεις. Δεν οφείλει εισφορά σε γη ή χρήμα σύμφωνα με τον Ν.1337/83.
 Τα όρια μου υποδείχθηκαν από τον ιδιοκτήτη.

ΓΥΘΙΟ ΑΠΡΙΛΙΟΣ 2015

ΔΗΛΩΣΗ ΥΠΟΓΡΑΦΗΣ ΟΡΙΩΝ

Οι υπογραφόμενοι κληρ. Σημάδη Μαρίας ιδιοκτήτες του αγροτεμαχίου που φαίνεται σε αυτό το διάγραμμα με στοιχεία (1,2,3...27,28,1) δηλώνουμε ότι τα όρια που έχουμε κληρονομήσει σε αυτό είναι ορθά.

ΟΙ ΥΠΟΓΡΑΦΟΜΕΝΟΙ