

ΔΗΛΩΣΗ ΜΗΧΑΝΙΚΟΥ Ν.651/77  
Ο κτηνί υπογεγραμμένος Σταυρούπολος Θανάσης Μηχανικός τ.ε. δηλώνει σύμφωνα με το νόμο για το αγροτεμάχιο που στο πάνω τοπογραφικό διάγραμμα φαίνεται με τα στοιχεία (1.2.3.4.5.6.7.1) και με εμβαδόν 630.83 μ<sup>2</sup> και βρίσκεται εκτός του σχεδίου πόλης Καλαμάτας του Δήμου Καλαμάτας στη θέση "Επικράμι" ότι:  
α) βρίσκεται εκτός Γ.Π.Σ. Δ. Καλαμάτας ( ενός Περιόχης που προβλέπει επεξεργασία Α. Κατοικίας )  
β) είναι υπήρξε και υπ' οικονομική συμφωνία με τις κείμενες πολεοδομικές διατάξεις (Απόφαση : 4.000 μ<sup>2</sup> - ΦΕΚ 77/03.05.2011 Γ.Π.Σ. Δ. Καλαμάτας )  
γ) δεν εμπίπτει στις διατάξεις του Ν. 1337/83 και δεν οφείλει εφεσφά σε γη και χρήση  
δ) βρίσκεται σε περιοχή λειτουργίας του Εθνικού Κτηματολογίου 360884102214  
ε) η απόσταση του αγροτεμαχίου από τη θάλασσα είναι 1.300 μέτρα.

Ο Μηχανικός  
ΘΑΝΑΣΗΣ Π. ΣΤΑΥΡΟΥΠΟΥΛΟΣ  
ΠΟΛΙΤΙΚΟΣ ΜΗΧ. ΔΟΜΙΚΩΝ ΕΡΓΩΝ Τ.Ε.  
ΑΡ. ΠΡΩΤ. 45-ΚΑΛΑΜΑΤΑΣ 3968  
ΤΗΛ. 27210 97001  
Δ.Ο.Μ. 075476734 - Δ.Ο.Υ. ΚΑΛΑΜΑΤΑΣ

ΕΜΒΛΑΔΟ  
Ε ΑΓΡΟΤΕΜΑΧΙΟΥ ( 1.2.3.4.5.6.7.1 ) = 630.83 μ<sup>2</sup>

ΔΗΛΩΣΗ ΔΙΟΙΚΗΤΗ (Ν. 4030/2011)  
Η κτηνί υπογεγραμμένη διοικήτρια του εμφανισμένου στο πάνω τοπογραφικό διάγραμμα αγροτεμαχίου δηλώνει ότι:  
α) τα υλοποιημένα όρα του αγροτεμαχίου με τα στοιχεία (1.2.3.4.5.6.7.1) και με εμβαδόν 630.83 μ<sup>2</sup> που βρίσκεται εκτός του σχεδίου πόλης Καλαμάτας του Δήμου Καλαμάτας στη θέση "Επικράμι" υποβλήθηκαν από εμένα, και  
β) ευλόγημα για την ακρίβεια των δηλούμενων ορίων του αγροτεμαχίου.

Η Διοικήτρια

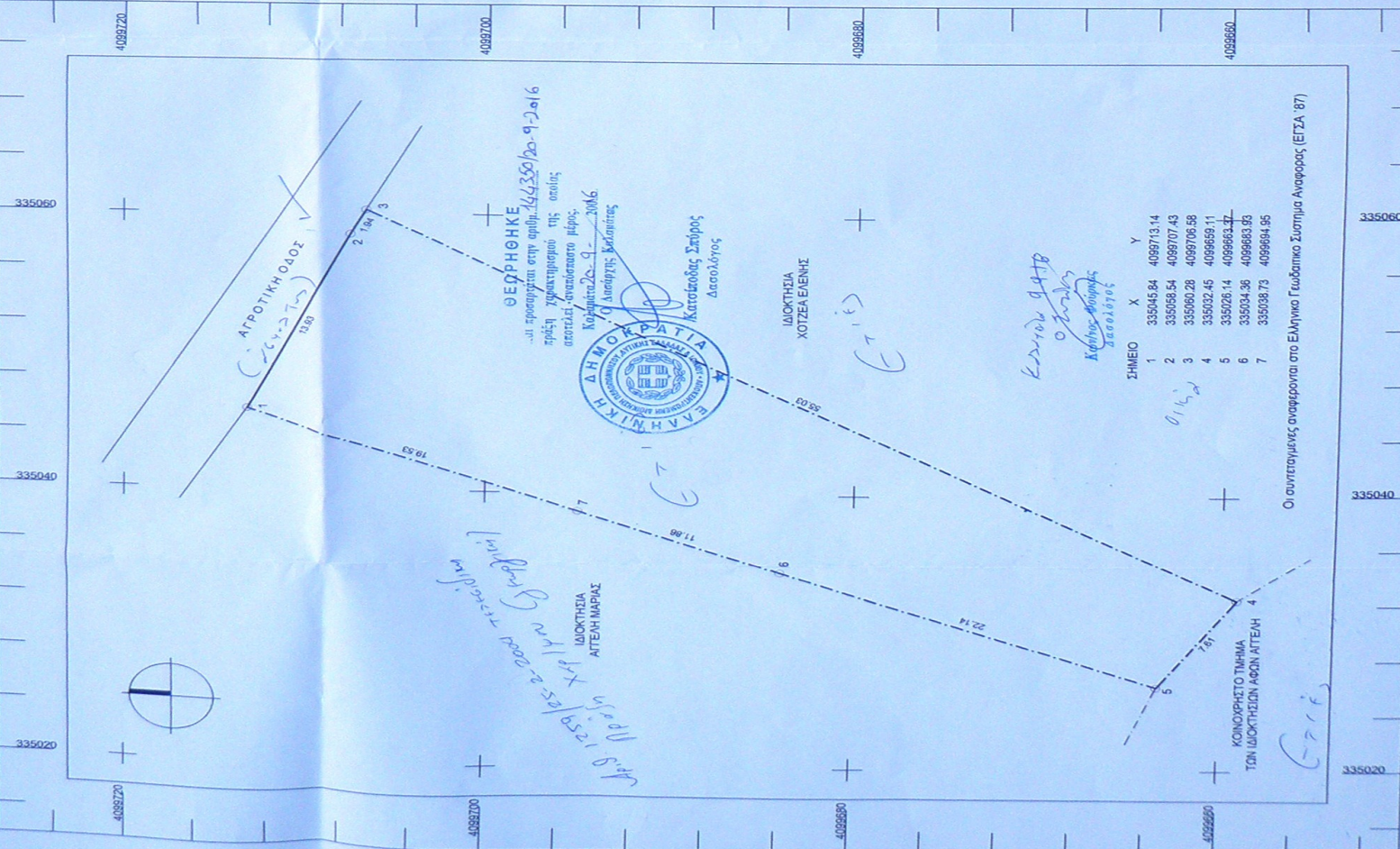

**ΠΑΡΑΤΗΡΗΣΕΙΣ**  
1. Το διάγραμμα είναι ενταγμένο στο κτηνικό σύστημα συντεταγμένων ΕΤΣΑ 87.  
2. Οι διαστάσεις και το εμβαδόν υπολογίσθηκαν αναλυτικά από τις συντεταγμένες των κορυφών.  
3. Τα όρια του αγροτεμαχίου είναι τα τελικά όρια της διοικήτριας όριως καθορίζονται από υποδείξη της διοικήτριας.  
4. Η εξάρτηση από το ΕΤΣΑ 87 πραγματοποιήθηκε με σύστημα GPS και ελέγχεται χρήση του Ελληνικού Συστήματος Εντοπισμού - ΗΕΡΟΣ.

**ΤΕΧΝΙΚΟ ΓΡΑΦΕΙΟ**  
ΥΡΑΣ 45 ΚΑΛΑΜΑΤΑ  
ΤΗΛ : 27210 97001

**ΣΤΑΥΡΟΥΠΟΥΛΟΣ ΘΑΝΑΣΗΣ**  
ΠΟΛΙΤΙΚΟΣ ΜΗΧΑΝΙΚΟΣ Τ.Ε.

ΕΡΓΟΔΟΤΗΣ	ΑΓΓΕΛΗ ΜΑΡΙΑ
ΕΡΓΟ	ΑΠΟΤΥΠΩΣΗ ΑΓΡΟΤΕΜΑΧΙΟΥ ΜΕ ΚΛΕΚ 360884102214
ΘΕΣΗ	ΕΚΤΟΣ ΣΧΕΔΙΟΥ ΠΟΛΗΣ ΚΑΛΑΜΑΤΑΣ ΔΗΜΟΥ ΚΑΛΑΜΑΤΑΣ - ΘΕΣΗ " ΕΠΙΚΡΑΜΠΗ "
ΜΕΛΕΤΗΤΗΣ	ΣΤΑΥΡΟΥΠΟΥΛΟΣ ΘΑΝΑΣΗΣ
ΘΕΜΑ	ΑΡ. ΣΧΕΔΙΟΥ <b>T1</b>

ΧΡΟΝΟΣ ΜΕΛΕΤΗΣ	ΜΑΪΟΣ 2016
ΚΛΙΜΑΚΑ	1/200
ΣΦΡΑΓΙΔΑ - ΥΠΟΓΡΑΦΗ	ΘΕΩΡΗΣΗ

ΘΑΝΑΣΗΣ Π. ΣΤΑΥΡΟΥΠΟΥΛΟΣ  
ΠΟΛΙΤΙΚΟΣ ΜΗΧ. ΔΟΜΙΚΩΝ ΕΡΓΩΝ Τ.Ε.  
ΑΡ. ΠΡΩΤ. 45-ΚΑΛΑΜΑΤΑΣ 3968  
ΤΗΛ. 27210 97001  
Δ.Ο.Μ. 075476734 - Δ.Ο.Υ. ΚΑΛΑΜΑΤΑΣ