

ΛΑΜΙΑ Ιούλιος 2016  
Ο Μηχανικός

**ΒΑΣΙΛΕΙΟΣ Γ. ΣΤΑΘΟΥΛΑΣ**  
ΠΤΥΧΙΟΥΧΟΣ ΤΟΠΟΓΡΑΦΩΝ ΜΗΧΑΝΙΚΟΣ Τ.Ε.  
Α.Μ. ΑΡΧΙΤΕΚΤΟΝΙΚΗΣ 24125 ΤΗΛ: 6974758622  
ΣΚΛΗΡΟΠΛΑΣΤΗ 13 - ΛΑΜΙΑ 35100  
ΑΦΜ: 17653240 ΔΟΥ ΛΑΜΙΑΣ

Σπαδούλας Βασίλης  
Τοπογράφος Μηχανικός Τ.Ε.

ΤΕΧΝΙΚΟ ΓΡΑΦΕΙΟ ΜΕΛΕΤΩΝ - ΚΑΤΑΣΚΕΥΩΝ  
ΒΑΣΙΛΗ ΓΕΩΡΓ. ΣΠΑΘΟΥΛΑ  
ΤΟΠΟΓΡΑΦΟΣ ΜΗΧΑΝΙΚΟΣ Τ.Ε.  
ΣΚΛΗΡΟΠΛΑΣΤΗ 13 - ΛΑΜΙΑ [35100] Τηλ.: 6974758622

ΚΛΙΜΑΚΑ  
1/200

ΑΡ.ΣΧΕΔΙΟΥ  
Τ1

ΘΕΜΑ: ΠΡΟΧΕΙΡΟ ΠΟΙΜΝΙΟΣΤΑΣΙΟ  
ΕΡΓΟ: ΤΑΧΥΜΕΤΡΙΚΗ ΑΠΟΤΥΠΩΣΗ ΙΔΙΟΚΤΗΣΙΑΣ  
ΠΕΡΙΟΧΗ: ΚΑΣΤΕΛΙΑ ΔΗΜΟΥ ΔΕΛΦΩΝ ΝΟΜΟΥ ΦΘΚΙΔΟΣ  
ΕΡΓΟΔΟΤΗΣ: ΚΑΡΑΓΙΑΝΝΗ ΒΑΣΙΛΙΚΗ  
ΗΜΕΡΟΜΗΝΙΑ: ΙΟΥΝΙΟΣ 2016

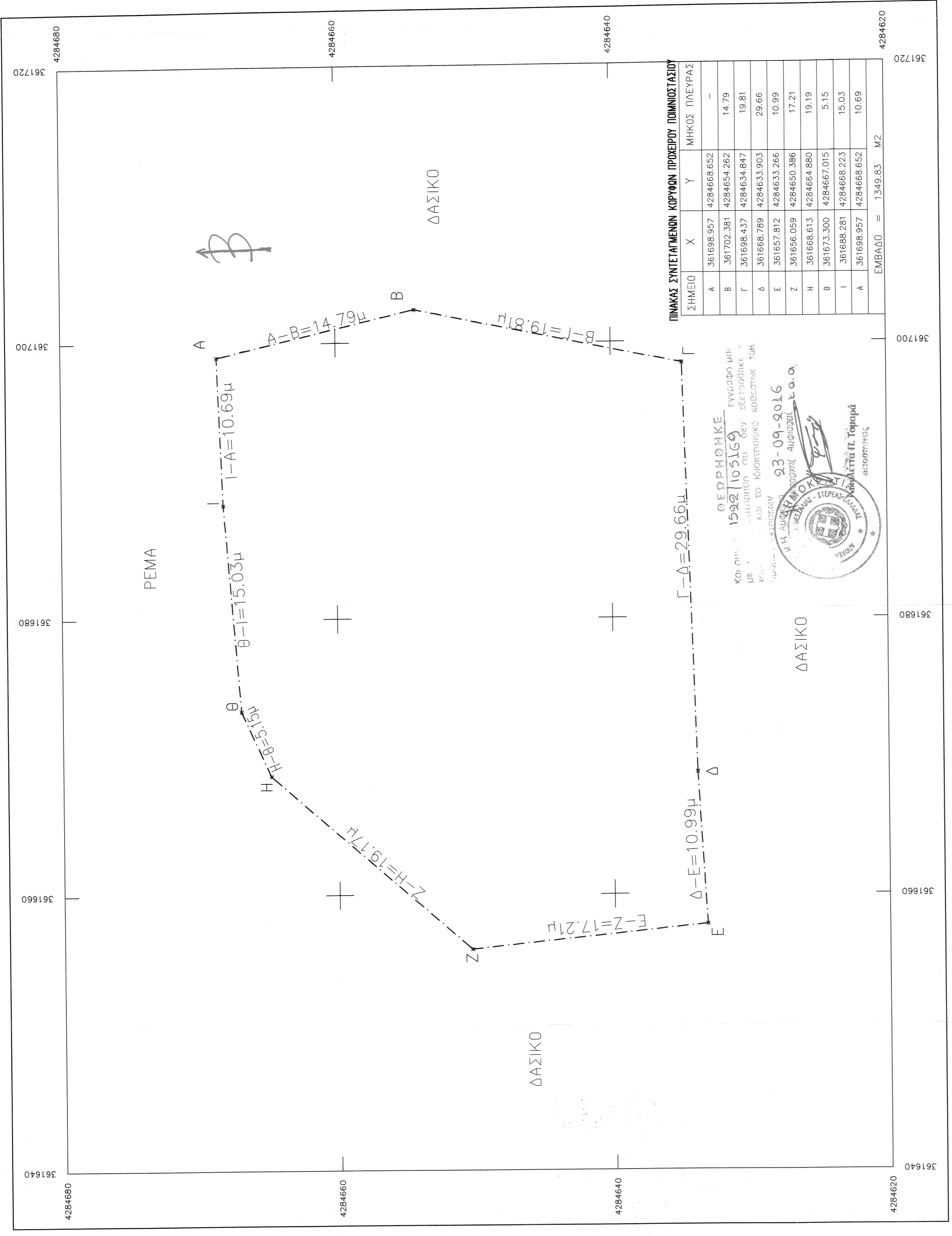

ΠΙΝΑΚΑΣ ΣΥΝΤΕΤΑΓΜΕΝΩΝ ΚΟΡΥΦΩΝ ΠΡΟΧΕΙΡΟΥ ΠΟΙΜΝΙΟΣΤΑΣΙΟΥ

ΣΗΜΕΙΟ	X	Y	ΜΗΚΟΣ ΠΛΕΥΡΑΣ
A	361698.957	4284668.652	-
B	361702.381	4284654.262	14.79
Γ	361698.437	4284634.847	19.81
Δ	361688.789	4284633.903	29.66
Ε	361657.812	4284633.266	10.99
Ζ	361656.059	4284650.386	17.21
Η	361668.613	4284664.880	19.19
Θ	361673.300	4284667.015	5.15
Ι	361688.281	4284668.223	15.03
Α	361698.957	4284668.652	10.69
ΕΜΒΑΔΟ = 1349.83			M2

ΘΕΩΡΗΘΗΚΕ  
ΚΟΙΝΩΝΙΑ 1592/105169  
ΕΥΡΕΣΑΝΟ ΜΟΝ  
ΜΕ ΑΠΟΦΑΣΗ ΤΟΥ ΔΕΥ  
ΕΞΕΤΑΣΘΗΚΕ  
ΚΑΙ ΤΟ ΙΔΙΟΚΤΗΤΙΚΟ ΚΟΒΕΣΤΙΑΚ ΤΩΝ  
ΚΑΤΑΣΚΕΥΩΝ  
93-09-2016  
Κ.Η. ΑΥΤΟΝΟΜΟΥ ΠΕΡΙΦΕΡΕΙΑΣ ΑΙΓΙΟΛΙΑΣ Ε.α.α.  
Κ.Η. ΑΥΤΟΝΟΜΟΥ ΠΕΡΙΦΕΡΕΙΑΣ ΑΙΓΙΟΛΙΑΣ Ε.α.α.  
Κ.Η. ΑΥΤΟΝΟΜΟΥ ΠΕΡΙΦΕΡΕΙΑΣ ΑΙΓΙΟΛΙΑΣ Ε.α.α.  
Κ.Η. ΑΥΤΟΝΟΜΟΥ ΠΕΡΙΦΕΡΕΙΑΣ ΑΙΓΙΟΛΙΑΣ Ε.α.α.

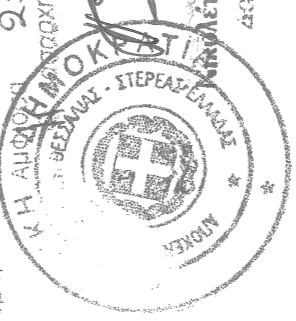

4284680 361720  
4284660 361700  
4284640 361680  
4284620 361660  
361640 361640