

ΣΥΝΤΕΤΑΓΜΕΝΕΣ ΚΟΡΥΦΕΣ ΣΤΟ ΣΥΣΤΗΜΑ ΕΓΣΑ			
A1	287376,34	4499509,69	4499513,57
A2	287433,36	4499503,31	4499525,00
A3	287425,32	4499562,35	4499504,83
A4	287450,66	4499562,62	4499613,94
A5	287459,83	4499565,52	4499630,18
A6	287467,35	4499574,36	4499595,25
A7	287478,39	4499595,30	4499620,03
A8	287483,04	4499599,24	4499623,39
A9	287491,51	4499609,41	4499633,85
A10	287506,48	4499624,81	4499640,27
A11	287516,42	4499636,65	4499621,40
A12	287528,30	4499620,84	4499602,58
A13	287481,46	4499578,54	4499573,20
A14	287513,73	4499530,82	4499567,55
A15	287457,46	4499496,23	4499566,56
A16	287445,11		4499513,57
A17	287408,92		4499525,00
A18	287379,57		4499504,83
A19	287390,88		4499613,94
A20	287411,66		4499630,18
A21	287436,74		4499595,25
A22	287456,98		4499620,03
A23	287466,40		4499623,39
A24	287494,52		4499633,85
A25	287511,76		4499640,27
A26	287499,12		4499621,40
A27	287477,24		4499602,58
A28	287460,50		4499573,20
A29	287452,16		4499567,55
A30	287439,42		4499566,56
A31	287422,88		4499566,00

**ΔΗΛΩΣΗ ΜΗΧΑΝΙΚΟΥ**  
 Ο κάτωθι υπογεγραμμένος, ΣΙΔΗΡΟΠΟΥΛΟΣ ΔΗΜΗΤΡΙΟΣ, Πολιτικός Μηχανικός, δηλώνω υπεύθυνα κι εν γνώσει των συνεπειών του Νόμου ότι το απαιτούμενο ακίνητο με κορυφές Α1,Α2,Α3,Α4,.....Α17,Α18 είναι τμήμα του αριθ. 80α κοινοχρήστου τεμαχίου αριθ/ος Σκληθόρου ,ανάδοξο έτους 1977 κυριότητας Υπ. Αγροτικής Ανάπτυξης & Τροφίμων κι έχει εμβαδόν 5.923 τ.μ. Το ακίνητο με κορυφές δε Α19,Α20,Α21,.....Α22,.....Α30,Α31 είναι τμήμα του αριθ. 80α κοινοχρήστου τεμαχίου με εμβαδόν 3.676 τ.μ.  
 Τα ακίνητα δεν εμπίπτουν σε καθιστάς, ΝΑΤΥΚΑ και δεν έχουν ενταχθεί στο Εθνικό Κτηματολόγιο. Δεν διέρχονται γραμμές μεταφοράς, ρυθμιστος οχηλής τάσης σε απόσταση 20,00 μ. ούτε ρέματα. Δεν υπάρχουν στις διατάξεις του Ν. 1337/83 και συνακόως δεν οφείλουν εισαφορά σε γη και χρήμα.  
 Τα ακίνητα είναι εκτός εγκεκριμένου σχεδίου και δεν είναι άρτια και οικοδομήσιμα σύμφωνα με την σύσταση νομοθέσια.  
 Το ακίνητο με κορυφές Α3,Α4,Α5,Α6,Α7,Α8,Α9,Α10,Α11, Α25,Α26,Α27,Α28,Α29,Α30,Α31 αποτελεί υφιστάμενη αγροτική οδό κι έχει εμβαδόν 584 τ.μ.

**ΔΗΛΩΣΗ ΔΙΟΙΚΗΤΗ**  
 Τα όρια του τεμαχίου υποδείχθηκαν από εμένα και είναι τα ορθά. Δεν υπάρχει στο ακίνητο καλύτερο κτίσμα ή κάποια ανυπόβλητη κατασκευή.

	<b>ΜΕΛΕΤΗΤΗΣ</b>	<b>ΣΙΔΗΡΟ ΠΟΥΛΟΣ ΔΗΜΗΤΡΙΟΣ</b> ΠΟΛΙΤΙΚΟΣ ΜΗΧ/ΚΟΣ 25ης ΜΑΡΤΙΟΥ 102 ΠΤΟΛΕΜΑΙΔΑ
	εργοδότης <b>ΜΥΛΩΝΑΣ ΠΑΥΛΟΣ</b>	εργο <b>ΑΠΟΤΥΠΩΣΗ ΑΓΡΟΤΕΜΑΧΙΟΥ</b>
θέση	<b>ΚΤΗΜΑΤΙΚΗ ΠΕΡΙΟΧΗ ΣΚΛΗΘΟΥΡΟΥ - ΕΚΤΟΣ ΣΧΕΔΙΟΥ</b>	
<b>ΘΕΜΑ ΣΧΕΔΙΟΥ</b>	Τοπογραφικό Διάγραμμα έκτασης προς εκμίσθωση του αποτελεί τμήμα του αριθ. 80α τεμαχίου	
κλίμακα	1:500 1:5.000 1:50.000	
<b>ΜΕΛΕΤΗΤΗΣ</b>	<b>ΣΙΔΗΡΟΠΟΥΛΟΣ ΔΗΜΗΤΡΙΟΣ</b>	
χρόνος μελέτης	<b>ΙΟΥΛΙΟΣ 2016</b>	
σφραγίδα-υπογραφή	θεώρηση υπηρέσιας	

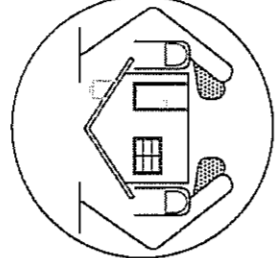
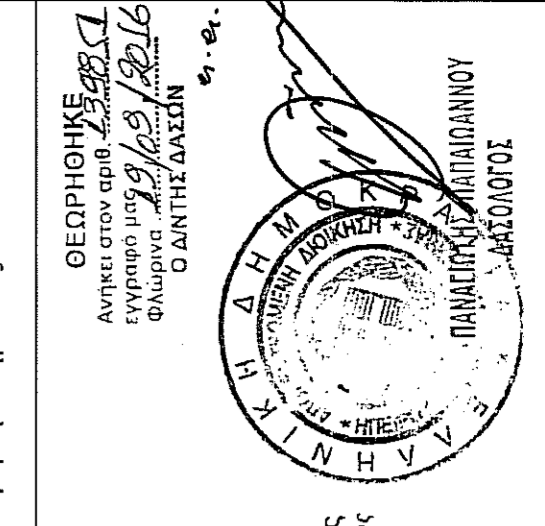

ΟΛΟΠΡΟΣΩΠΟ ΣΧΗΜΑ

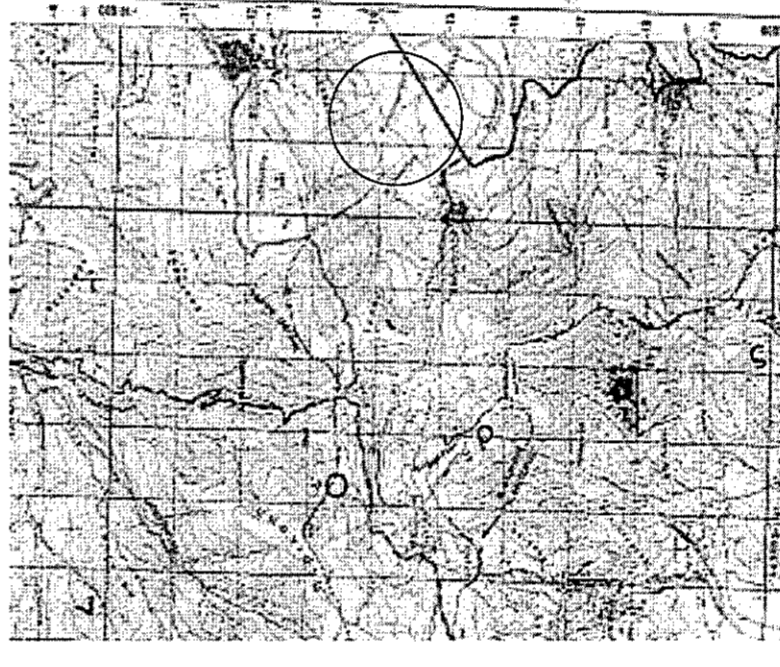

ΑΠΟΣΤΑΣΜΑ ΧΑΡΤΗ ΓΥΣ 1:50.000 ΟΥΛΑΟ ΚΑΣΤΟΡΙΑΣ

**ΟΡΟΙ ΔΟΜΗΣΗΣ**  
 Π.Δ.724-4-85 (ΦΕΚ 270Δ/31-05-85)  
 Όπως τροποποιήθηκε και ταχθεί.  
 ΑΡΤΙΟΤΗΤΑ: Εμβαδόν 4.000 τ.μ. ή κατά παρέκλιση  
 ΚΑΛΥΨΗ: 10% της ερω. του γηπέδου ή κατά παρέκλιση  
 ΣΥΝΤΕΛΕΣΤΗΣ ΔΟΜΗΣΗΣ : 0.2 ή κατά παρέκλιση  
 ΜΕΤΕΤΟΣ ΑΡΙΘΜΟΣ ΟΡΟΦΩΝ : 2 ή κατά παρέκλιση  
 ΜΕΤΕΤΟΣ ΥΨΟΣ ΟΡΟΦΩΝ : 7,5μ. ή κατά παρέκλιση  
 ΑΠΟΣΤΑΣΕΙΣ ΑΠΟ ΟΡΙΑ : 15μ. ή κατά παρέκλιση

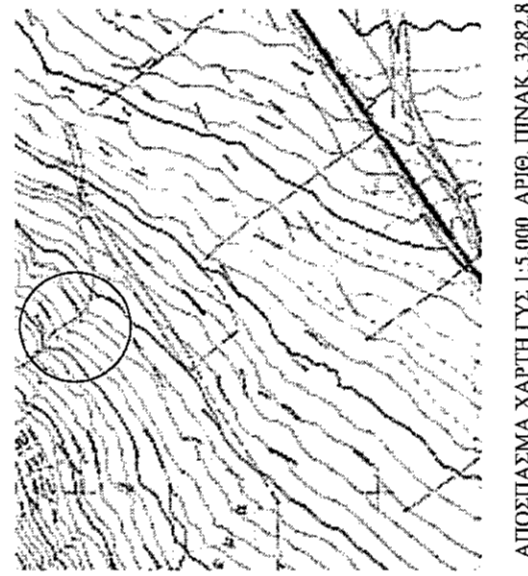
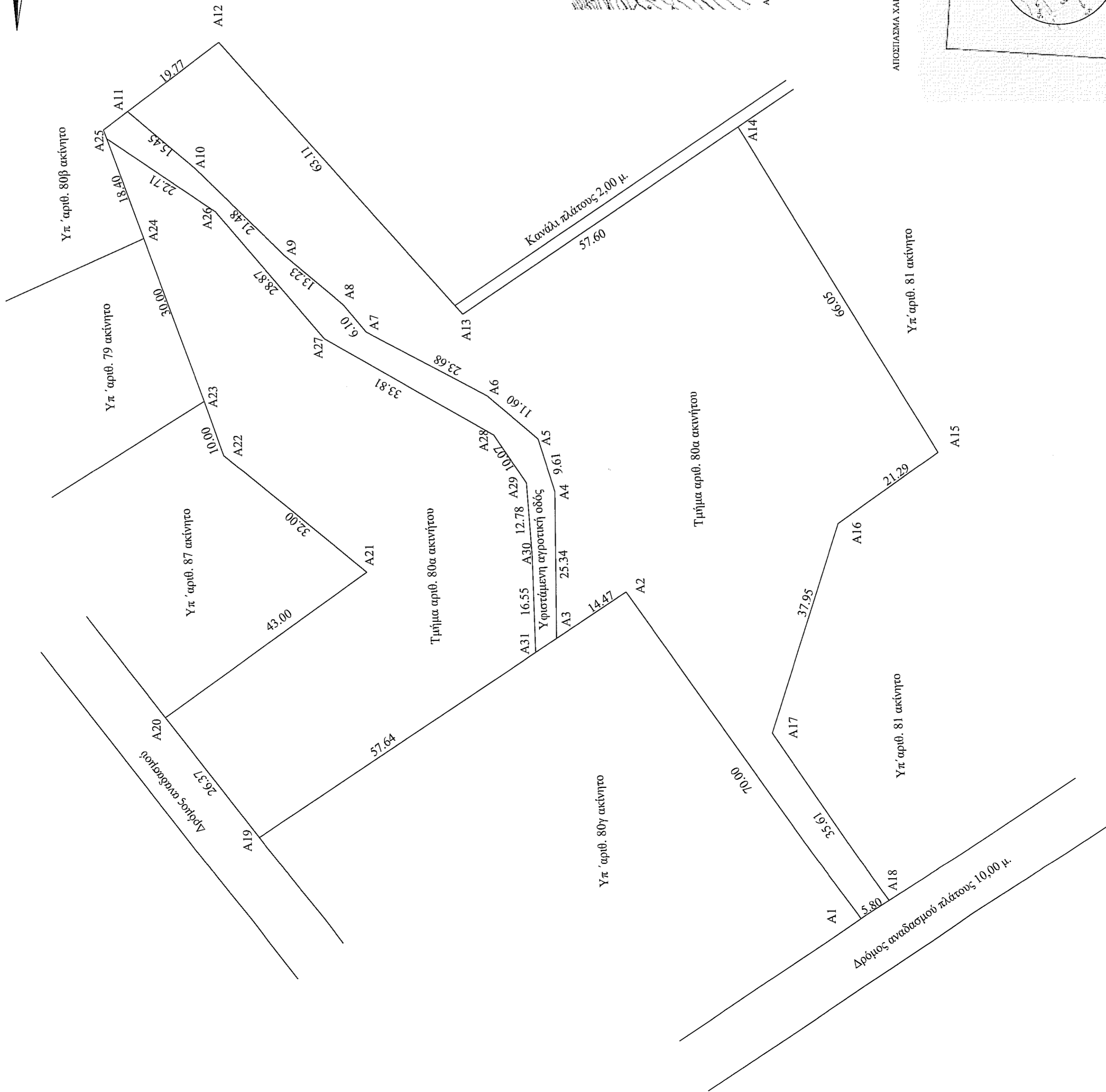
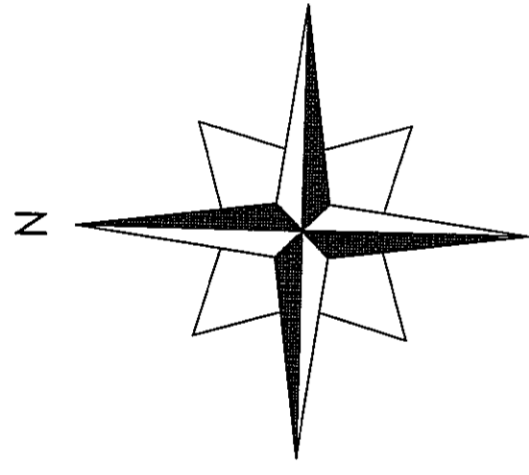

ΑΠΟΣΤΑΣΜΑ ΧΑΡΤΗ ΓΥΣ 1:5.000 ΑΡΘ. ΠΙΝΑΚ. 338.8

ΑΠΟΣΤΑΣΜΑ ΧΑΡΤΗ ΑΝΑΔΟΞΟΥ 1:5.000 ΕΤΟΥΣ 1977

