

10 3 5
 510018/85/90-3 20095

Εμβα. ογρ(Α1-Α41)=5571.02 τ.μ.

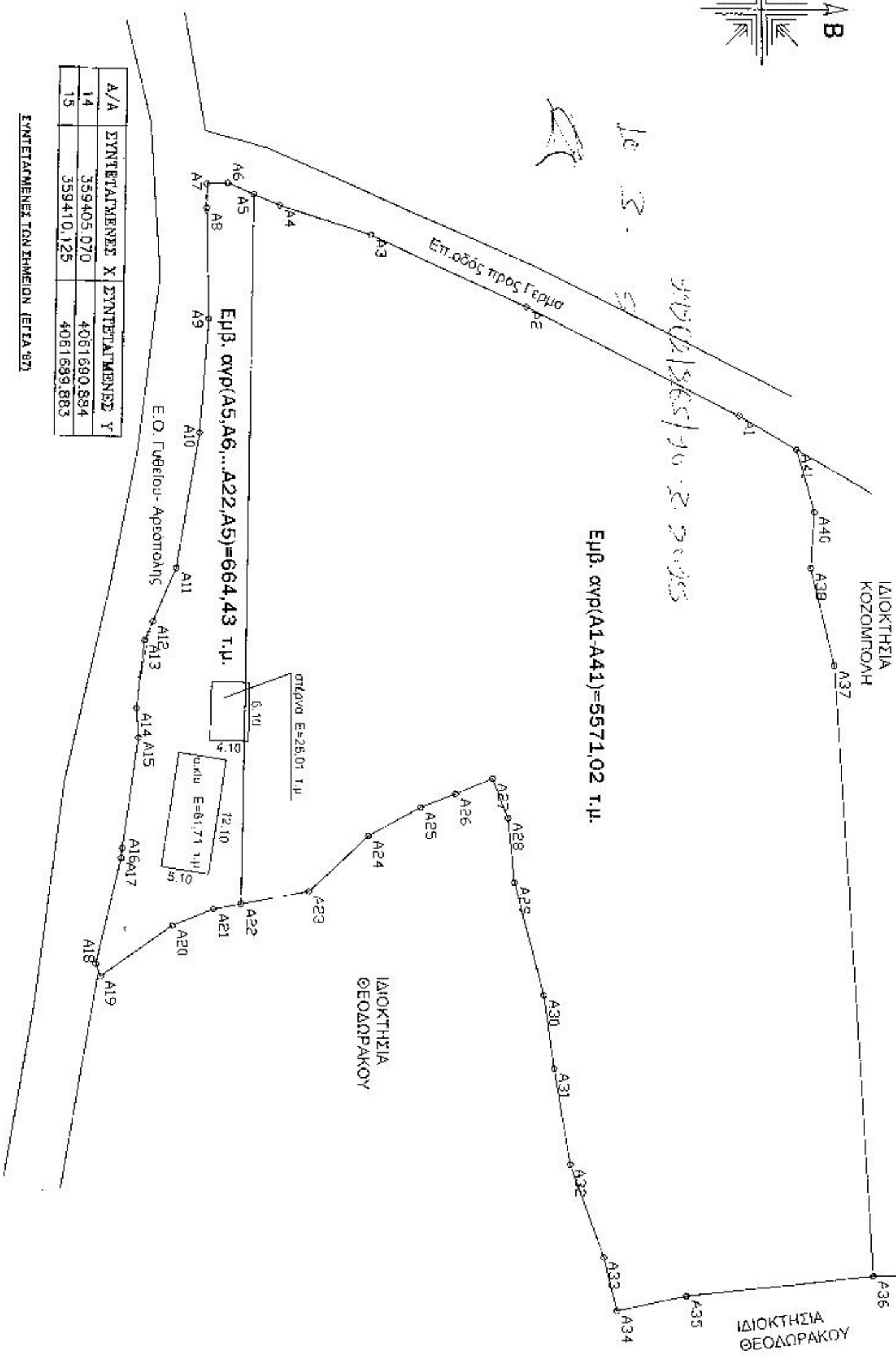

| A/A | ΣΥΝΤΕΤΑΓΜΕΝΕΣ Χ | ΣΥΝΤΕΤΑΓΜΕΝΕΣ Υ |
|-----|-----------------|-----------------|
| 14 | 359405.070 | 4061690.894 |
| 15 | 359410.125 | 4061689.883 |

ΕΥΝΤΕΤΑΓΜΕΝΕΣ ΤΩΝ ΣΗΜΕΙΩΝ (ΓΕΓ.Α. 97)

| α/α | X | Y | α/α | X | Y |
|-----|-----------|------------|-----|-----------|------------|
| A1 | 359382.47 | 4061753.7 | A22 | 359433.81 | 4061700.66 |
| A2 | 359371.13 | 4061731.06 | A23 | 359432.5 | 4061707.88 |
| A3 | 359363.6 | 4061724.51 | A24 | 359426.65 | 4061714.21 |
| A4 | 359360.49 | 4061704.84 | A25 | 359423.6 | 4061719.77 |
| A5 | 359359.34 | 4061702.06 | A26 | 359422.17 | 4061723.48 |
| A6 | 359358.18 | 4061699.29 | A27 | 359420.58 | 4061727.4 |
| A7 | 359358.29 | 4061697.04 | A28 | 359424.71 | 4061729.07 |
| A8 | 359360.81 | 4061697.03 | A29 | 359431.42 | 4061729.77 |
| A9 | 359372.47 | 4061697.24 | A30 | 359443.95 | 4061732.9 |
| A10 | 359384.4 | 4061696.24 | A31 | 359451 | 4061734 |
| A11 | 359398.59 | 4061693.74 | A32 | 359460.99 | 4061736.74 |
| A12 | 359404.2 | 4061691.27 | A33 | 359470.68 | 4061739.36 |
| A13 | 359406.25 | 4061690.36 | A34 | 359476.35 | 4061740.76 |
| A14 | 359413.32 | 4061689.49 | A35 | 359474.71 | 4061748.16 |
| A15 | 359416.39 | 4061689.7 | A36 | 359472.48 | 4061768.08 |
| A16 | 359428.03 | 4061687.99 | A37 | 359408.65 | 4061763.84 |
| A17 | 359429.02 | 4061687.87 | A38 | 359398.41 | 4061761.32 |
| A18 | 359440.2 | 4061685.19 | A39 | 359398.41 | 4061761.32 |
| A19 | 359441.52 | 4061685.67 | A40 | 359392.56 | 4061761.72 |
| A20 | 359436.09 | 4061693.34 | A41 | 359385.95 | 4061759.78 |
| A21 | 359434.34 | 4061697.72 | | | |

ΔΗΛΩΣΗ Ν. 651 / 77

Ο κάτωθι υπογεγραμμένος Ιωάννης Κομπορέας Αρχιτέκτων Μηχανικός δηλώνω ότι το υφιστάμενο με τα στοιχεία (Α1-Α41) ευρισκόμενα εκτός ορίου ΒΑΧΟΥ στη θέση "ΚΟΤΡΕΝΙ" στο Τ.Δ. ΒΑΧΟΥ του Δ. ΑΝΑΤ. ΜΑΝΗΣ και είναι όριο και οικοδομήσιμο κατά παρέκκλιση, σύμφωνα με τους παραρτώμενους όρους έκδοσης.

Τ' δικήντο δεν υπέκειται στις διατάξεις του Ν. 1337 / 83 και δεν υποχρεούται σε εισφορά γής ή χρήματος.

Τα όρια υποδείχθηκαν από τον διοκτήτη.

Ο ΜΗΧΑΝΙΚΟΣ

ΙΩΑΝΝΗΣ Α. ΚΑΤΑΡΕΑΝΟΣ
 ΑΡΧΙΤΕΚΤΟΝ ΜΗΧΑΝΙΚΟΣ
 ΚΑΛΑΜΑΤΑ 210 52 20 484

ΟΡΟΙ ΔΟΜΗΣΗΣ
 [εκτός σχεδίου]

Π.Δ. της 24/31-5-1985 (Φ.Ε.Κ. 270 Δ')

και Φ.Ε.Κ. 1218/30-9-1983

αριθμός

κατά κανόνα: 1) Ε > 4000,00 m²
 2) π/β/ε -45/50/4000,00 m²

κατά παρέκκλιση:

1) π/β/ε -10/15/750 π/π/ν 12/11/62
 2) π/β/ε -20/35/1200 π/π/ν 12/ 9/64
 3) π/β/ε -25/40/2000 π/π/ν 17/10/78

Π.Δ. 7%

Σ.Δ. 0.1 :

αρθρο β : για κατοικία

συνολική επιφάνεια ορόφων ≤ 200,00 m²

Όροφος : (2) δυο

Υψος : 7,50 μ και λόγω στέγης προσούληση 2,00 μ

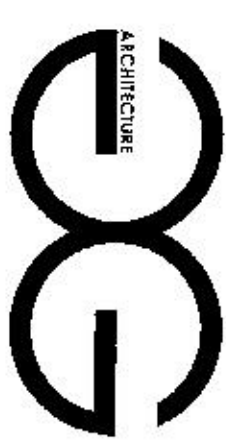

ΙΩΑΝΝΗΣ ΚΑΤΑΡΕΑΝΟΣ
 ΑΡΧΙΤΕΚΤΟΝ ΜΗΧΑΝΙΚΟΣ

ΟΔΟΣ ΕΘΝΩΝΟΣ 80 Τ.Κ 17673 ΚΑΛΑΜΑΤΑ
 ΤΗΛ/ΦΑΧ: 2105239484 ΚΙΝ 6944886476
 E mail: sco: pios. mi @ gmail. com

ΕΡΓΟΔΟΤΗΣ: ΗΜΙΑΣ ΠΟΥΛΑΚΟΣ

ΕΡΓΟ: ΑΝΟΤΥΠΩΣΗ ΑΠΟΤΕΜΑΧΙΟΥ

ΓΕΣΗ: ΚΟΤΡΕΑΝΟΣ Δ.Ε ΒΑΧΟΥ
 Δ. ΑΝΑΤ. ΜΑΝΗΣ - Ν.ΔΑΚΟΝΙΑΣ

ΘΕΜΑ: ΑΡ.ΣΧΕΔΙΟΥ: Τ2

ΤΟΠΟΓΡΑΦΙΚΟ ΔΙΑΓΡΑΜΜΑ

ΚΑΙΜΑΚΑ: 1:500 ΗΜΕΡΑ: ΑΥΓΟΥΣΤΟΣ 2012

ΣΦΡΑΓΙΔΑ - ΥΠΟΓΡΑΦΗ:

ΙΩΑΝΝΗΣ Α. ΚΑΤΑΡΕΑΝΟΣ
 ΑΡΧΙΤΕΚΤΟΝ ΜΗΧΑΝΙΚΟΣ
 ΚΑΛΑΜΑΤΑ 210 52 20 484