

ΑΝΩΣΗ ΜΟΚΥΤΗΣ
 Ο υπολογισμός γίνεται σύμφωνα με τον Κανονισμό της Ε.Ε. για την προστασία των υδάτινων πόρων και την προστασία του περιβάλλοντος.

ΑΝΩΣΗ ΜΟΚΥΤΗΣ
 Ο υπολογισμός γίνεται σύμφωνα με τον Κανονισμό της Ε.Ε. για την προστασία των υδάτινων πόρων και την προστασία του περιβάλλοντος.

ΤΟΠΟΓΡΑΦΙΚΟ ΔΙΑΓΡΑΜΜΑ

ΕΡΓΟ: ΑΠΟΤΥΠΩΣΗ ΜΟΚΥΤΗΣ ΣΕ ΕΓΓΑ 87

ΜΟΚΥΤΗΣ: ΔΙΚΛΟΣ ΣΤ. ΛΕΒΑΚΟΣ

ΜΟΚΥΤΗΣ ΥΠΑΡΧΩΝ: 39 34 35 36 ΔΙΚΛΟΣ ΣΤ. ΛΕΒΑΚΟΣ

ΜΟΚΥΤΗΣ ΥΠΑΡΧΩΝ: 37 ΣΠΗΡΙΟΣ ΒΑΣ. ΛΕΒΑΚΟΣ

ΜΕΤΡ. ΣΥΣΤΗΜΑ: ΕΛΛΗΝΙΚΟ ΔΕΚΑΜΕΤΡΕΣ

ΚΑΛΩΣΤΡΩΣΗ: ΑΣΦΑΛΤΟΣ

ΠΡΟΣΤΑΣΙΑ: ΚΕΡΑΜΙΚΟΙ ΠΛΑΚΑΚΙΑ

ΚΑΤΑΣΤΑΣΗ: ΜΕΤΡΗΣΗ

ΜΑΚΡΟΣΧΗΜΑ: 1:500

ΥΠΟΛΟΓΙΣΜΟΣ: ΟΡΟ ΜΟΚΥΤΗΣ (ΣΤΑ 47)

ΣΧΕΔΙΑΣΤΗΣ: ΟΡΟ ΜΟΚΥΤΗΣ (ΣΤΑ 47)

ΕΓΚΡΙΣΤΗΣ: ΟΡΟ ΜΟΚΥΤΗΣ (ΣΤΑ 47)

ΕΠΙΧΕΙΡΗΣΙΑΚΟ ΣΤΑΘΙΟ: ΟΡΟ ΜΟΚΥΤΗΣ (ΣΤΑ 47)

ΕΠΙΧΕΙΡΗΣΙΑΚΟ ΣΤΑΘΙΟ: ΟΡΟ ΜΟΚΥΤΗΣ (ΣΤΑ 47)

ΕΠΙΧΕΙΡΗΣΙΑΚΟ ΣΤΑΘΙΟ: ΟΡΟ ΜΟΚΥΤΗΣ (ΣΤΑ 47)

ΕΠΙΧΕΙΡΗΣΙΑΚΟ ΣΤΑΘΙΟ: ΟΡΟ ΜΟΚΥΤΗΣ (ΣΤΑ 47)

ΘΕΩΡΗΣΗ
 ΣΩΣΤΟ 14/11-4-2015
 14-4-2015
 ΕΠΙΧΕΙΡΗΣΙΑΚΟ ΣΤΑΘΙΟ

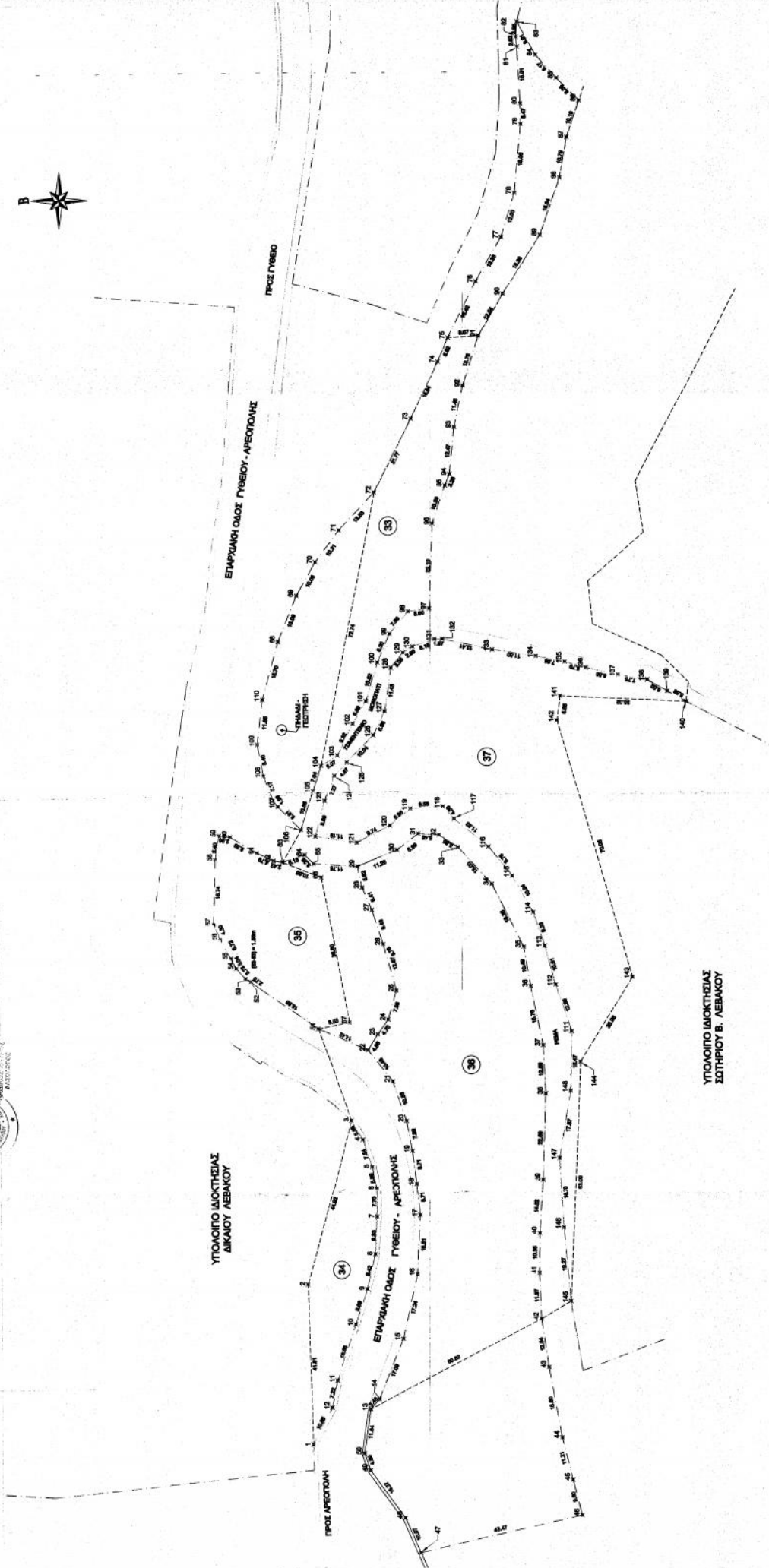

Τμήμα	Αριθμ. Μοκ. (Α)	Αριθμ. Μοκ. (Β)	Αριθμ. Μοκ. (Γ)	Αριθμ. Μοκ. (Δ)	Αριθμ. Μοκ. (Ε)	Αριθμ. Μοκ. (ΣΤ)	Αριθμ. Μοκ. (Ζ)	Αριθμ. Μοκ. (Η)	Αριθμ. Μοκ. (Θ)	Αριθμ. Μοκ. (Ι)	Αριθμ. Μοκ. (Κ)	Αριθμ. Μοκ. (Λ)	Αριθμ. Μοκ. (Μ)	Αριθμ. Μοκ. (Ν)	Αριθμ. Μοκ. (Ξ)	Αριθμ. Μοκ. (Ο)	Αριθμ. Μοκ. (Π)	Αριθμ. Μοκ. (Ρ)	Αριθμ. Μοκ. (Σ)	Αριθμ. Μοκ. (Τ)	Αριθμ. Μοκ. (Υ)	Αριθμ. Μοκ. (Φ)	Αριθμ. Μοκ. (Χ)	Αριθμ. Μοκ. (Ψ)	Αριθμ. Μοκ. (Ω)	
Εμβαδά

ΕΜΒΑΔΑ ΜΟΚΥΤΗΣ ΔΙΚΛΟΥ Σ. ΛΕΒΑΚΟΥ

ΥΠ. ΑΡΧΗΜ. 38 ΜΟΚΥΤΗΣ

ΑΡΧΗΜ. ΜΟΚΥΤΗΣ: ΕΜΒΑΔΟΝ 88,75... 80,91... 107,108,109,110,88) = 3 375,20 m²

ΤΜΗΜΑ ΜΟΚΥΤΗΣ ΤΟΥ ΑΠΑΛΟΤΡΙΜΕΤΑ: ΕΜΒΑΔΟΝ (2,74,75,76,77,78... 80,91,102,103,104,72) = 1 403,20 m²

ΑΠΟΜΟΝΩΤΑ ΤΜΗΜΑΤΑ ΜΟΚΥΤΗΣ: ΕΜΒΑΔΟΝ (104,105,106,107,108,109,110,111,72,104) = 1 183,27 m²

ΕΜΒΑΔΟΝ (76,77,78... 80,91,102,103,104,72) = 798,79 m²

ΥΠ. ΑΡΧΗΜ. 34 ΜΟΚΥΤΗΣ

ΑΡΧΗΜ. ΜΟΚΥΤΗΣ: ΕΜΒΑΔΟΝ (2,51,52... 83,84,85,28,27,28,29,22) = 1 729,81 m²

ΤΜΗΜΑ ΜΟΚΥΤΗΣ ΤΟΥ ΑΠΑΛΟΤΡΙΜΕΤΑ: ΕΜΒΑΔΟΝ (2,51,52... 83,84,85,28,27,28,29,22) = 698,13 m²

ΑΠΟΜΟΝΩΤΑ ΤΜΗΜΑ ΜΟΚΥΤΗΣ: ΕΜΒΑΔΟΝ (1,52,53... 80,91,102,103,104,72) = 1 133,70 m²

ΥΠ. ΑΡΧΗΜ. 36 ΜΟΚΥΤΗΣ

ΑΡΧΗΜ. ΜΟΚΥΤΗΣ: ΕΜΒΑΔΟΝ (13,14,15... 27,28,29,30... 41,42... 49,50,13) = 6 978,29 m²

ΤΜΗΜΑ ΜΟΚΥΤΗΣ ΤΟΥ ΑΠΑΛΟΤΡΙΜΕΤΑ: ΕΜΒΑΔΟΝ (13,14,15,16... 40,41,42,13) = 4 778,23 m²

ΑΠΟΜΟΝΩΤΑ ΤΜΗΜΑ ΜΟΚΥΤΗΣ: ΕΜΒΑΔΟΝ (2,51,52,53... 80,91,102,103,104,72,13,42) = 2 200,00 m²

ΕΜΒΑΔΑ ΜΟΚΥΤΗΣ ΣΠΗΡΙΟΥ Β. ΛΕΒΑΚΟΥ

ΥΠ. ΑΡΧΗΜ. 37 ΜΟΚΥΤΗΣ

ΑΡΧΗΜ. ΜΟΚΥΤΗΣ: ΕΜΒΑΔΟΝ (111,112,113,114,115,116,117,118,119,120,121,122,123,124,125,126,127,128,129,130,131,132,133,134,135,136,137,138,139,140,141,142,143,144,145,146,147,148,149,150,151,152,153,154,155,156,157,158,159,160,161,162,163,164,165,166,167,168,169,170,171,172,173,174,175,176,177,178,179,180,181,182,183,184,185,186,187,188,189,190,191,192,193,194,195,196,197,198,199,200) = 4 009,44 m²