



Α. Χ=301052.70 Υ=4213851.88  
 Β. Χ=301104.42 Υ=4213779.57  
 Γ. Χ=301118.55 Υ=4213664.34  
 Δ. Χ=301108.65 Υ=4213584.66  
 Ζ. Χ=300982.03 Υ=4213719.54  
 Η. Χ=300998.72 Υ=4213737.22  
 Θ. Χ=300984.05 Υ=4213841.04

ΘΕΡΕΙΤΑΙ  
 Σύμφωνα με τον αριθμ. 02/2016 Απόφαση του Β' Τομείου  
 Επιτροπής Εγκρίσεων Περιφερειακών Π.Ε. Αιτωλίας  
 Κόστα & Αργολικού 2016

Ο Υποψήφιος  
 1. Αγγελοπούλου  
 2. Γεωργία Κόστα  
 3. Αργολικού

ΥΠΟΜΝΗΜΑ ΕΜΒΑΔΟΥ	
$1/2 \times 69.50 \times 105.00$	= 3.648,75 M <sup>2</sup>
$1/2 \times 125.90 \times 94.00$	= 5.917,30 "
$1/2 \times 57.50 \times 90.50$	= 2.580,37 "
$1/2 \times 25.00 \times 225.70$	= 2.821,25 "
$1/2 \times (90.50 + 102.80) \times 8.00$	= 1.770,00 "
$1/2 \times 26.20 \times 123.50$	= 1.617,85 "
$1/2 \times (102.00 + 123.50) \times 110.00$	= 15.785,00 "
Εμβαδόν οικόπεδου = 32.890,52 M <sup>2</sup>	
Σ = 23005,00 TT	

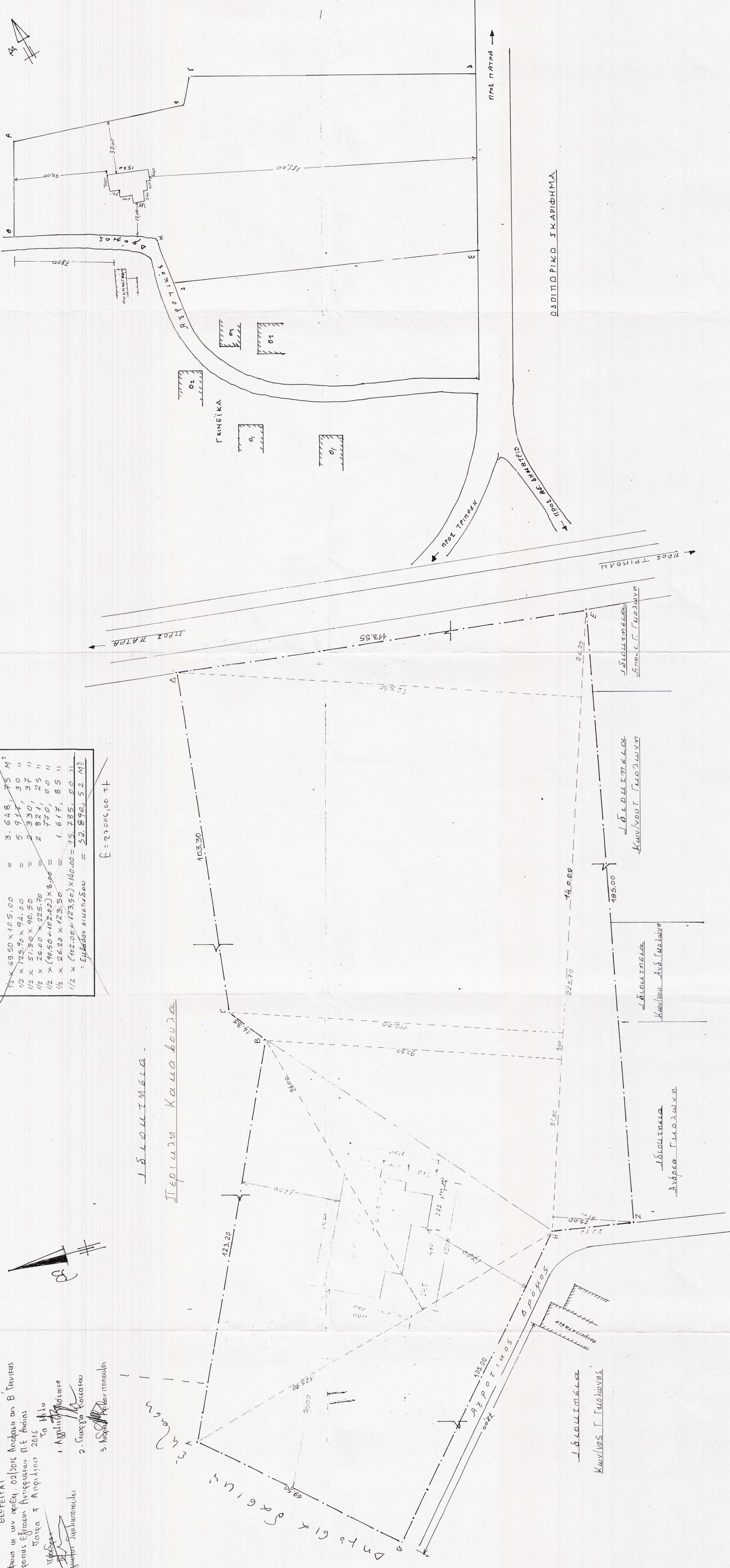

Αγγελοπούλου  
 Γεωργία Κόστα  
 Αργολικού

ΘΕΡΕΪΘΗΚΕ  
 Σύμφωνα με την αριθμ. 02/2016  
 Απόφαση του Β' Τομείου  
 Κόστα & Αργολικού 2016

Ο Υποψήφιος  
 1. Αγγελοπούλου  
 2. Γεωργία Κόστα  
 3. Αργολικού

ΕΡΓΟΔΟΤΗΣ: ΚΕΝ/ΝΟΣ ΓΚΟΛΑΒΝΗΣ	ΑΡΙΘΜΟΣ ΣΧΕΔΙΟΥ: 1
ΕΡΓΟ: ΙΣΤΕΙΑ ΑΓΡΟΤΙΚΗ ΑΠΘΩΙΚΗ	ΤΟΠΟΓΡΑΦΙΚΟ
ΘΕΣΗ: ΚΡΙΘΑΡΑΚΙΑ ΠΑΤΡΑ	ΚΑΙΜΑΚΣ: 1:500
ΜΕΛΕΤΗΣ: ΑΝΗΤΡΑ ΓΕΩΡΓΑΚΟΠΟΥΛΟΥ	ΧΡΟΝΟΣ ΜΕΛΕΤΗΣ: ΙΟΥΝΗΣ 1984
ΘΕΜΑ ΣΧΕΔΙΟΥ:	ΥΠΟΓΡΑΦΗ - ΣΦΡΑΓΙΣ
ΑΝΗΤΡΑ Α. ΓΕΩΡΓΑΚΟΠΟΥΛΟΥ ΤΕΧΝΟΛΟΓΟΣ ΜΗΧΑΝΙΚΟΣ ΠΤΥΧ. Α.Σ.Τ.Ε.Μ. ΠΑΤΡΑΣ ΑΡΧΙΤΕΚΤΟΝΙΚΗΣ ΣΧΕΔΙΑΣΗΣ ΠΛΕΡΕΣΙΩΝ 30 - ΠΑΤΡΑ	