

T 1			
ΣΗΜΕΙΟ	X	Y	ΜΗΚΟΣ
1	382043.62	4094378.58	19.65
2	382055.78	4094363.14	17.76
3	382067.72	4094350.01	13.55
4	382075.64	4094339.01	9.68
5	382081.74	4094331.50	12.24
6	382089.44	4094321.98	11.36
7	382095.49	4094312.37	8.87
8	382101.41	4094305.76	7.30
9	382105.47	4094299.69	16.44
10	382115.36	4094286.56	37.04
11	382089.54	4094259.99	43.47
12	382061.01	4094227.21	35.46
13	382035.74	4094202.33	5.59
14	382030.75	4094204.85	0.15
15	382030.61	4094204.81	22.93
16	382022.71	4094226.33	7.05
17	382029.61	4094224.90	21.32
18	382050.92	4094225.51	69.06
19	382009.14	4094280.50	43.96
20	381977.88	4094311.41	35.84
21	382003.07	4094336.91	58.15
1	382043.62	4094378.58	58.15

E = 10958.39 μ2

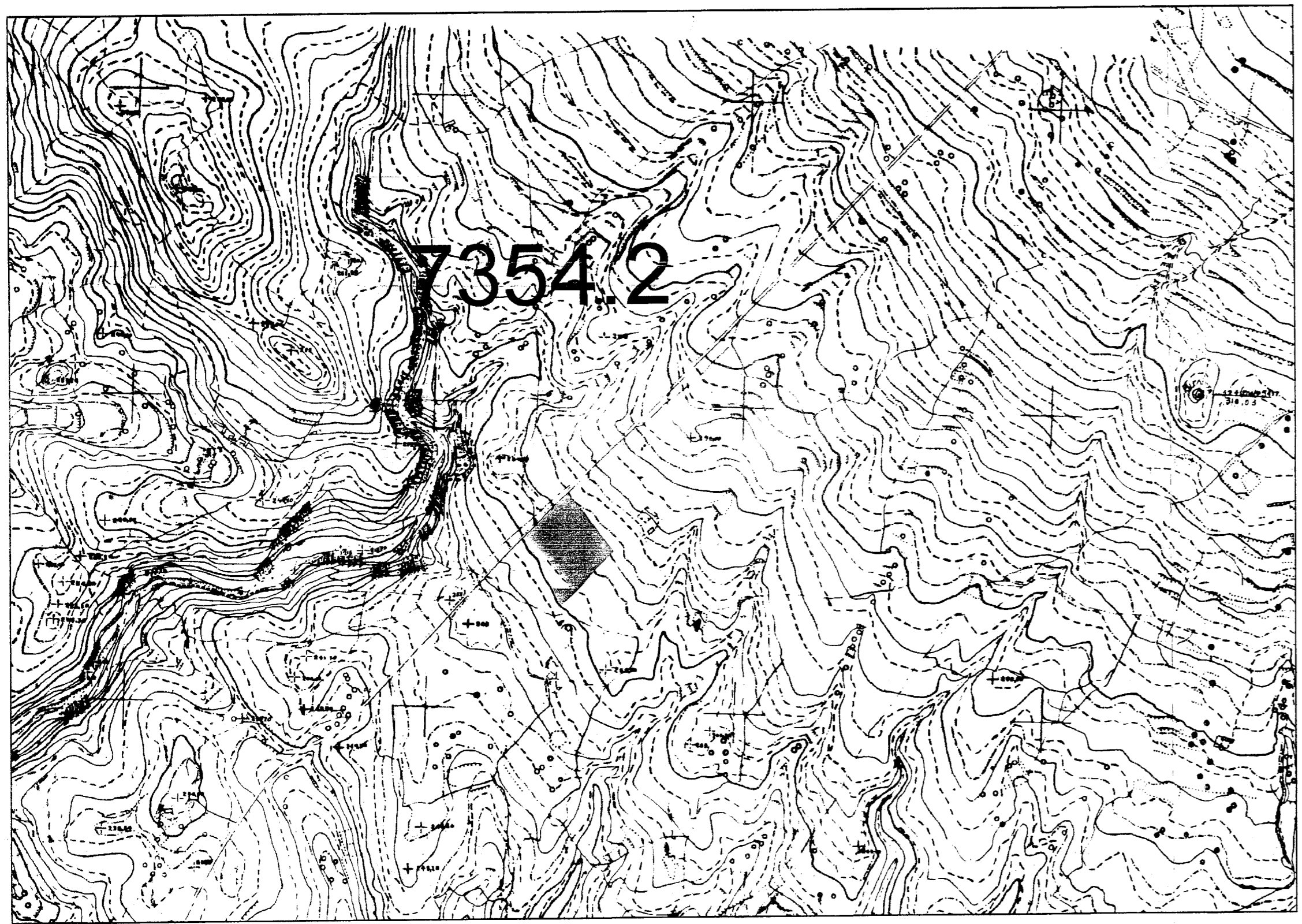

area 3004.2543

- Α at point X=382035.9155 Y=4094370.6627 Z= 0.0000
- Β at point X=382048.7309 Y=4094339.5615 Z= 0.0000
- Γ at point X=382036.6887 Y=4094311.8261 Z= 0.0000
- Δ at point X=382009.1400 Y=4094280.5000 Z= 0.0000
- Ε at point X=381977.8800 Y=4094311.4100 Z= 0.0000
- Ζ at point X=382003.0700 Y=4094336.9100 Z= 0.0000
- Α at point X=382035.9155 Y=4094370.6627 Z= 0.0000

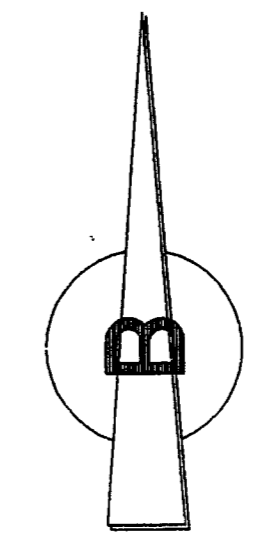
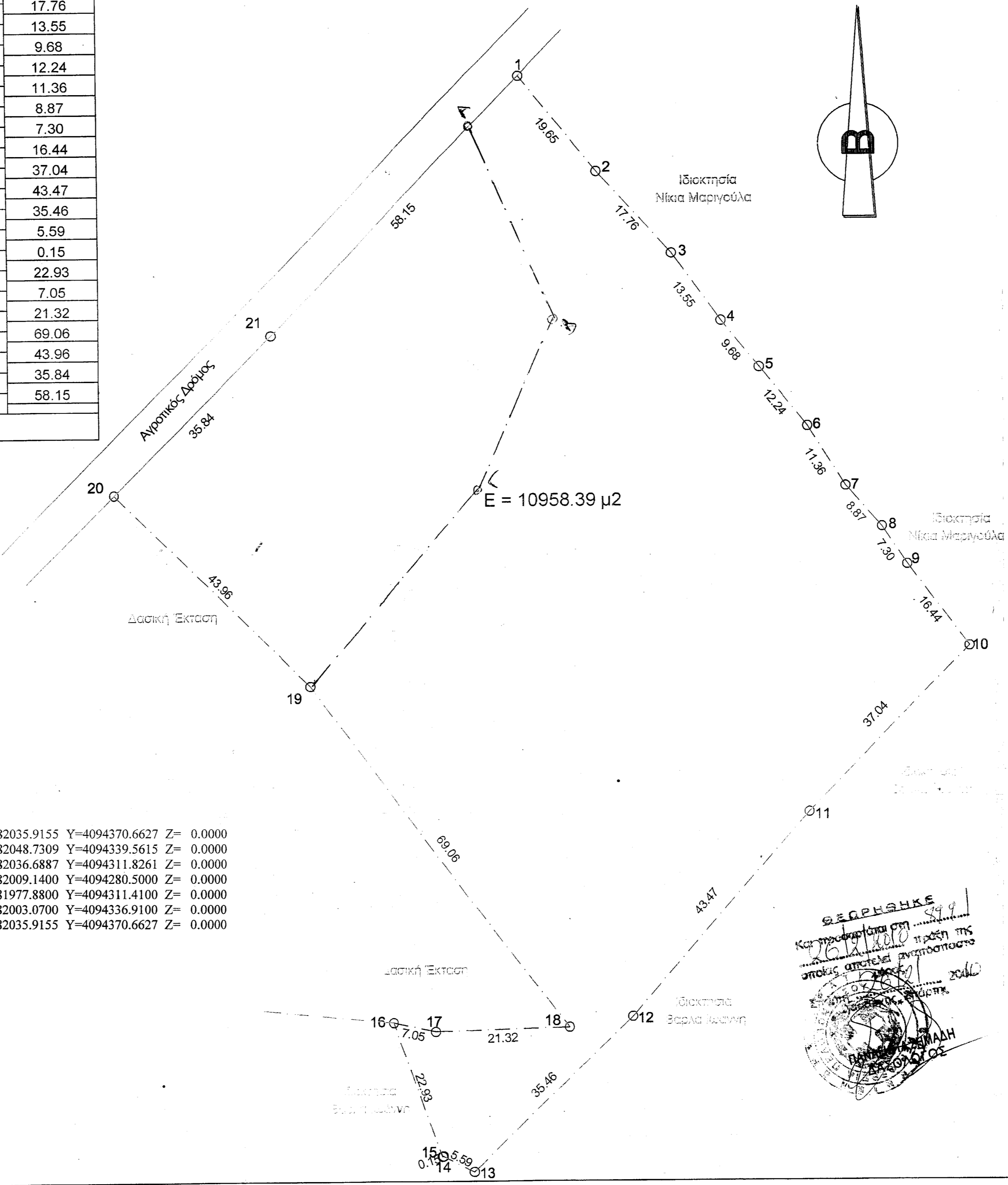

θέμα σχεδίου: αριθμός σχεδίου:

## Τοπογραφικό Διάγραμμα T 1

κλίμακες: 1:1000 ημερομηνία: Ιανουάριος 2010

**ΙΔΙΟΚΤΗΤΗΣ:** ΠΑΝΤΑΖΗΣ ΠΩΡΓΟΣ  
**ΔΗΜΟΣ:** ΓΕΡΟΝΘΕΡΩΝ **ΟΙΚΙΣΜΟΣ:** ΓΕΡΑΚΙΟΥ  
**ΘΕΣΗ:** ΘΩΜΑΝΔΡΙ  
**ΕΜΒΑΔΟΝ ΓΕΩΤΕΜΑΧΙΟΥ:** Ε(1.2.3.4.....19.20.21.1) = 10.958,39τ.μ

### ΔΗΛΩΣΗ Ν.651/77

Το υπό τα στοιχεία (1.2.3.4.....19.20.21.1) αγροτεμάχιο βρίσκεται εκτός των ορίων του Οικισμού "Γερακίου" του Δήμου Γερονθερών, είναι άρτιο και οικοδομήσιμο κατά κανόνα, ενώ δεν υπάγεται στις διατάξεις του Ν.1337/83 περί εισφοράς σε γη και χρήμα, σύμφωνα με τις ισχύουσες Πολεοδομικές Διατάξεις. Δεν περνούν καλώδια και ρεύματα υψηλής τάσης. Δεν διέρχεται ρέμα και δεν βρίσκεται σε αρχαιολογικό χώρο.

Γεράκι, Ιανουάριος 2010

Ο Μηχανικός  
 Π. ΠΑΝΤΑΖΗΣ  
 10958.39 μ2 ΔΟΥ: ΣΤΑΥΡΟΣ

### ΙΣΧΥΟΥΣΕΣ ΠΟΛΕΟΔΟΜΙΚΕΣ ΔΙΑΤΑΞΕΙΣ:

Π.Δ/24.4.85 ΦΕΚ 181Δ/3.5.85 & Π.Δ/14.2.87 ΦΕΚ133Δ/23.2.87  
 ΑΡΤΙΟΤΗΤΑ ΚΑΤΑ ΚΑΝΟΝΑ: **4000.00 m²**  
 ΕΠΙΤΡΕΠΟΜΕΝΗ ΚΑΛΥΨΗ: **10%**  
 ΕΠΙΤΡΕΠΟΜΕΝΗ ΔΟΜΗΣΗ: **20%**  
 ΕΛΑΧΙΣΤΟ ΠΡΟΣΩΠΟ: **45 m**

Τα όρια του οικοπέδου καθώς και οι όμοροι ιδιοκτήτες υπεδείχθησαν από τον Ιδιοκτήτη και έχουν υλοποιηθεί ορθά στο παρόν.

Ο Δηλών