

ΟΡΟΙ ΔΟΜΗΣΗΣ

(Π.Δ. 6-10-1978/17.10.1978, ΦΕΚ 538Α, Π.Δ. 24-05-1985, ΦΕΚ 133Α, ΟΠΩΣ ΤΡΟΠΟΠΟΙΗΘΗΚΑΝ)
 ΚΑΝΟΝΑΣ : Ε = 4.000 μ2
 ΚΑΤΑ ΠΑΡΕΚΚΛΙΣΗ :
 Ε = 2.000 μ2, εάν είναι εντός ζώνης ή για γήπεδα που την 31.05.1985 είχαν πρόσβαση σε διεθνείς,εθνικές, επαρχιακές,δημοτικές και κοινοτικές οδούς κάθεως και σε εγκατελεμημένα τμήματα τους και σε οδωπροδρομικές γραμμές και εφόσον έχουν:
 α. ΓΙΑ ΓΗΠΕΔΑ ΠΡΟ 12.11.1962:
 Ελάχιστο Πρόσωπο: 10,00 μ.
 Ελάχιστο Βάθος: 15,00 μ.
 β. ΓΙΑ ΓΗΠΕΔΑ ΠΡΟ 12.09.1964:
 Ελάχιστο Πρόσωπο: 20,00 μ.
 Ελάχιστο Βάθος: 35,00 μ.
 γ. ΓΙΑ ΓΗΠΕΔΑ ΠΡΟ 12.00.00 μ2
 Ελάχιστο Πρόσωπο: 1.200,00 μ2
 δ. ΓΙΑ ΓΗΠΕΔΑ ΠΡΟ ΤΟΥ 1978:
 Ελάχιστο Πρόσωπο: 25,00 μ.
 Ελάχιστο Βάθος: 40,00 μ.
 Ελάχιστο Εμβαδό: 2.000,00 μ2
 ΠΟΣΟΣΤΟ ΚΑΛΥΨΗΣ = ΔΟΜΗΣΗ ΑΠΟΣΤΑΣΕΙΣ ΑΠΟ ΟΡΙΑ:δ=15,00 μ.
 ΜΕΤΡΙΤΟ ΥΨΟΣ: 7,50 μ. + ΣΤΕΤΗ

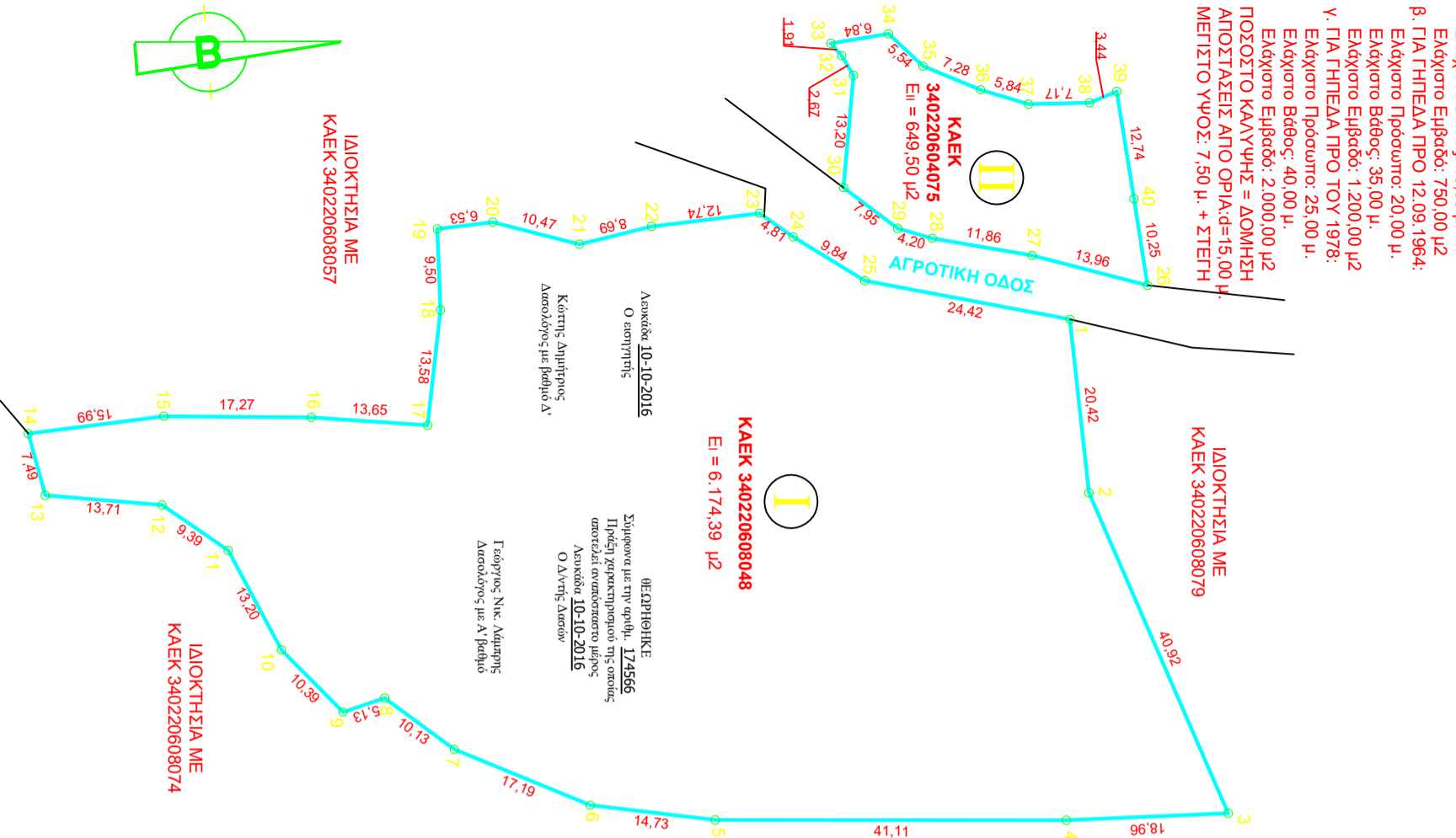

ΕΜΒΑΔΟΜΕΤΡΗΣΕΙΣ ΓΗΠΕΔΩΝ
 ΕΜΒΑΔΩΝ γηπέδου I υπό στοιχεία (1,2,3,4.....23,24,25,1) = 6.174,39 m2
 ΕΜΒΑΔΩΝ γηπέδου II υπό στοιχεία (26,27,28,29.....38,39,40,26) = 649,50 m2

ΣΥΝΤΕΤΑΓΜΕΝΕΣ ΠΕΡΙΜΕΤΡΙΚΟΝ ΣΗΜΕΙΩΝ ΓΗΠΕΔΩΝ

- | | |
|----------------------------------|----------------------------------|
| 1. X=213705,0721 Y=4297095,3585 | 21. X=213696,2740 Y=4297037,9480 |
| 2. X=213725,3659 Y=4297097,5905 | 22. X=213694,2011 Y=4297046,3919 |
| 3. X=213762,8988 Y=4297113,8862 | 23. X=213692,6441 Y=4297059,0345 |
| 4. X=213763,7273 Y=4297094,9465 | 24. X=213695,4150 Y=4297062,9690 |
| 5. X=213763,6863 Y=4297053,8393 | 25. X=213700,5580 Y=4297071,3575 |
| 6. X=213761,9643 Y=4297039,2108 | 26. X=213701,0965 Y=4297104,4422 |
| 7. X=213755,4260 Y=4297023,3160 | 27. X=213697,5971 Y=4297090,9317 |
| 8. X=213749,4270 Y=4297015,1570 | 28. X=213695,5824 Y=4297079,2424 |
| 9. X=213751,0440 Y=4297010,2900 | 29. X=213694,4235 Y=4297075,2069 |
| 10. X=213743,7570 Y=4297003,0750 | 30. X=213689,6462 Y=4297068,8573 |
| 11. X=213732,1270 Y=4296996,8350 | 31. X=213676,4936 Y=4297070,0282 |
| 12. X=213726,8134 Y=4296989,0970 | 32. X=213674,2026 Y=4297068,6493 |
| 13. X=213725,6816 Y=4296975,4305 | 33. X=213672,7677 Y=4297067,3902 |
| 14. X=213718,4602 Y=4296973,4392 | 34. X=213671,6424 Y=4297074,1348 |
| 15. X=213716,4169 Y=4296989,2952 | 35. X=213675,4358 Y=4297078,1767 |
| 16. X=213716,5646 Y=4297006,5626 | 36. X=213678,1922 Y=4297084,9126 |
| 17. X=213717,4829 Y=4297020,1785 | 37. X=213679,8674 Y=4297090,5122 |
| 18. X=213703,9820 Y=4297021,6870 | 38. X=213679,7191 Y=4297097,6768 |
| 19. X=213694,4890 Y=4297021,3270 | 39. X=213678,3833 Y=4297100,8503 |
| 20. X=213693,6850 Y=4297027,8080 | 40. X=213690,9628 Y=4297102,8713 |

ΥΠΕΥΘΥΝΗ ΔΗΛΩΣΗ ΜΗΧΑΝΙΚΟΥ (Ν. 651/177)

Ο υπογεγραμμένος **ΓΙΑΝΝΗΣ ΛΙΒΙΤΣΑΝΟΣ**, Δημόσιου δικηγόρου πολιτικής μηχανικής, κάτοικος Λευκάδας, δηλώνω ότι τα γήπεδα που αποτυπώσα και συντέταξα στο παρόν τοπογραφικό διάγραμμα βρίσκονται εκτός οικισμού της **Τ.Κ. Κατούνας του Δ. Λευκάδας**.
 Το γήπεδο I με στοιχεία (1,2,3,4.....23,24,25,1) είναι άγριο και οικοδομήσιμο σύμφωνα με τις ισχύουσες πολεοδομικές διατάξεις. Το γήπεδο II με στοιχεία (26,27,28,29.....38,39,40,26) δεν είναι άγριο ούτε οικοδομήσιμο σύμφωνα με τις ισχύουσες πολεοδομικές διατάξεις.
 Δεν διέρχονται από τυκλάνες υψηλής τάσεως ρεύματος και από πέδιλα. Δεν αποστράγγιζονται προϊόν κατάλληλης ούτε τμήμα μεγαλύτερης έκτασης. Τα όρια υπεδείχθηκαν από τον ιδιοκτήτη ο οποίος φέρει και την ευθύνη για την ορθότητα τους.

Λευκάδα, Ιούλιος 2016
 Ο μηχανικός

ΥΠΕΥΘΥΝΗ ΔΗΛΩΣΗ ΙΔΙΟΚΤΗΤΗ

Ο υπογεγραμμένος **ΓΕΩΡΓΙΑΚΗΣ ΣΠΥΡΙΔΩΝ** δηλώνω ότι τα όρια τα υπέδειξα ενώ ο ίδιος επί τόπου και τα οποία είναι ορθά.

Λευκάδα, Ιούλιος 2016
 Ο δηλών

ΑΠΟΣΤΑΣΜΑ ΧΑΡΤΗ Γ.Υ.Σ. 5174.2 - ΚΛΙΜΑΚΑ 1:5000

ΘΕΣΗ ΙΔΙΟΚΤΗΣΙΑΣ

C:\Users\ktriodomi-2\Desktop\ΚΤΙΡΙΟΔΟΜΙ 2016.jpg

ιδιοκτήτης	ΓΕΩΡΓΙΑΚΗΣ ΣΠΥΡΙΔΩΝ
έργο	ΑΠΟΤΥΠΩΣΗ ΓΕΩΤΕΜΑΧΙΟΥ
περιφέρεια	ΙΟΝΙΩΝ ΝΗΣΩΝ
διεύθυνση	Τ.Κ. ΚΑΤΟΥΝΑΣ - Δ. ΛΕΥΚΑΔΑΣ
θέση	ΕΚΤΟΣ ΟΙΚΙΣΜΟΥ

σχέδιο	ΤΟΠΟΓΡΑΦΙΚΟ ΔΙΑΓΡΑΜΜΑ
φάση	ΤΕΛΙΚΗ ΜΕΛΕΤΗ
σύνταξη	ΙΟΥΛΙΟΣ 2016
κλίμαξ	κλίμαξ 1:500

μελετητής	ΓΙΑΝΝΗΣ Ε. ΛΙΒΙΤΣΑΝΟΣ	πολιτικός μηχανικός
συνεργάτης	ΣΩΤΗΡΗΣ ΚΗΡΟΛΙΒΑΝΟΣ	αρχιτέκτων μηχανικός ΤΕ
διευκριντής	ΔΗΜΗΤΡΗΣ ΝΙΚΟΠΟΥΛΟΣ	χωροτάκτης πολεοδομικός μηχανικός
συνεργάτης	ΣΤΑΥΡΟΥΛΑ ΚΑΤΣΑΟΥΝΗ	αρχιτέκτων μηχανικός
συνεργάτης	ΑΝΤΩΝΗΣ ΧΡΥΣΟΒΙΤΣΑΝΟΣ	πολιτικός μηχανικός ΤΕ
σφραγίδα - υπογραφή μηχανικού		σφραγίδα - υπογραφή υπηρέσιας