

ΑΥΞΑΝΤΙΑ ΧΑΡΤΗ ΓΥΣ 1:5000

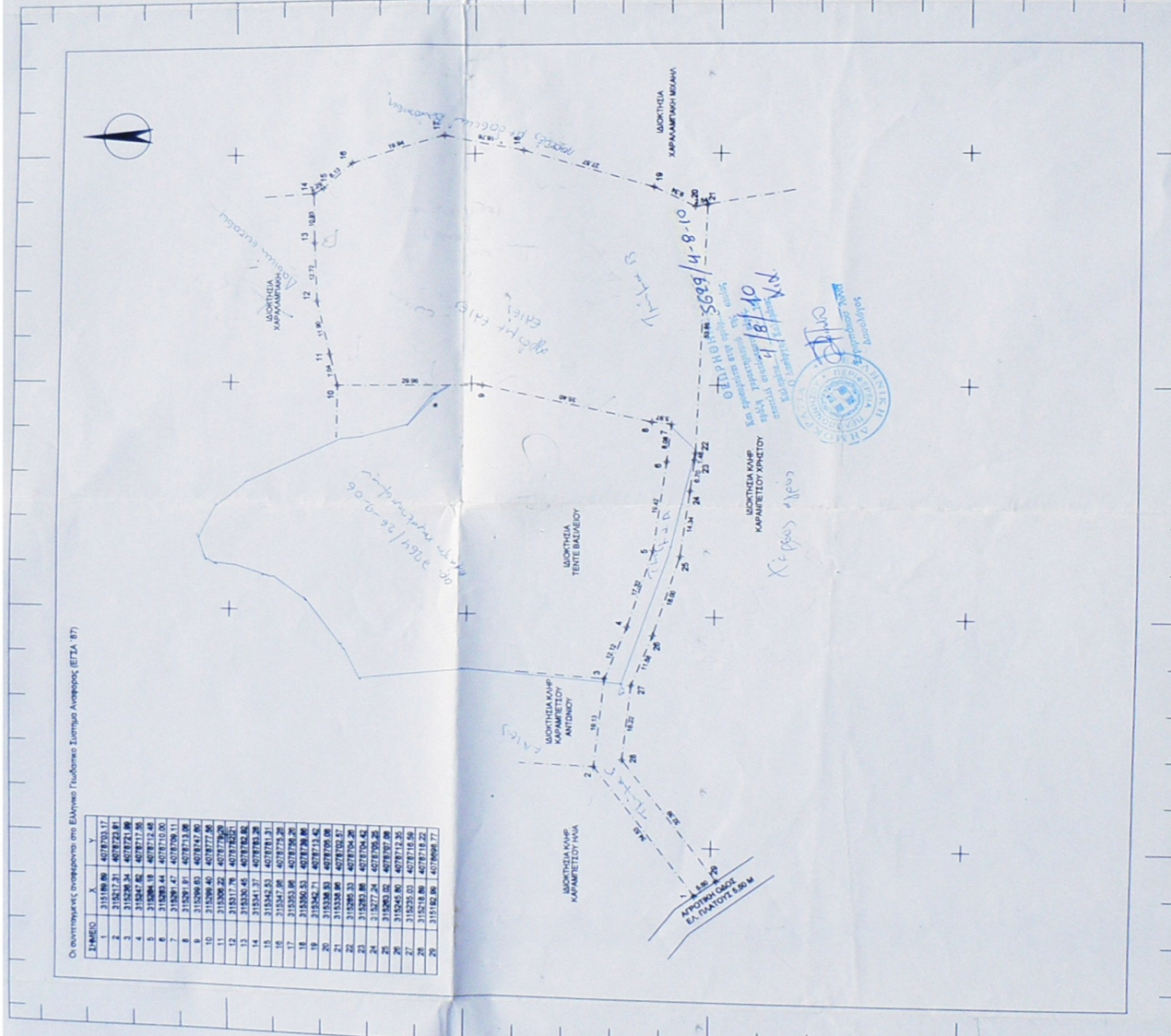
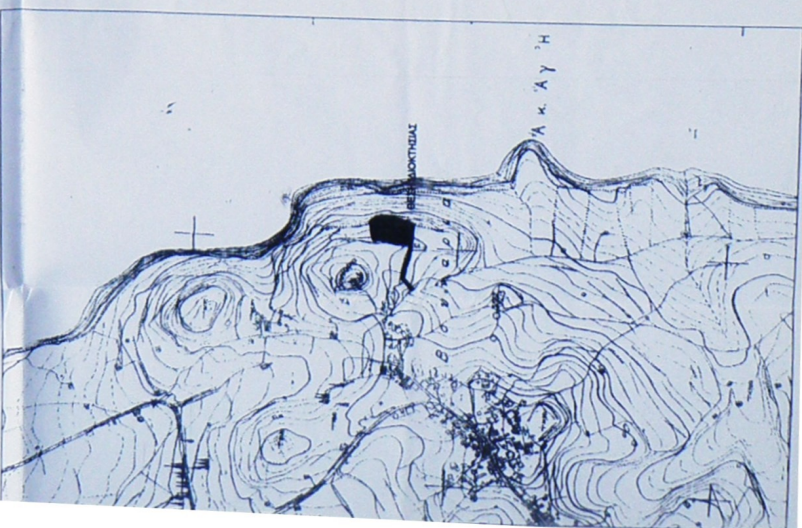

Οι συντεταγμένες αναφέρονται στο Ελληνικό Γεωδαιτικό Σύστημα Αναφοράς (ΕΓΣΑ '87)

ΠΗΜΕΣ	X	Y
1	315189.86	4678722.81
2	315212.31	4678722.81
3	315239.34	4678721.96
4	315267.66	4678717.96
5	315296.18	4678712.48
6	315324.87	4678706.03
7	315353.71	4678698.03
8	315382.81	4678688.06
9	315412.16	4678675.96
10	315441.76	4678661.48
11	315471.61	4678645.48
12	315501.71	4678627.81
13	315532.06	4678608.48
14	315562.66	4678587.48
15	315593.51	4678564.81
16	315624.61	4678540.48
17	315655.96	4678514.48
18	315687.56	4678486.81
19	315719.41	4678457.48
20	315751.51	4678426.48
21	315783.86	4678393.81
22	315816.46	4678359.48
23	315849.31	4678323.48
24	315882.41	4678285.81
25	315915.76	4678246.48
26	315949.36	4678205.48
27	315983.11	4678162.81
28	316017.01	4678118.48
29	316051.06	4678072.48

ΔΗΜΟΣ ΜΕΣΣΑΠΟΛΗΣ
 Η κατάλληλη υποκατάσταση Πρωτότυπου Καρτίου, Πλάκας, Μετρητών, Σελήνης, ή άλλου σημείου, που στο παρόν, καταργείται, θεωρείται ως ανύπαρκτο, εφόσον ο ενδιαφερόμενος υποβάλει στην Δ.Δ. Βοσναρικών Δήμου Κορώνης, στη θέση "Μετατόπιση επί του οδού από τα σταθμά", σχεδίαση με τις απαιτούμενες πληροφορίες, διαστάσεις.

Καλαμάρι Μαΐου, 2008
 Ο Μετρητής
ΠΡΑΝΤΑΙΟΥ ΚΑΤΕΡΙΝΑ
 ΕΠΙΧΕΙΡΗΣΙΑΚΗ
 ΚΑΤΑΡΤΙΣΗ
 ΕΠΙΧΕΙΡΗΣΙΑΚΗΣ
 ΓΕΩΜΕΤΡΙΑΣ
 Ε.Π.Χ.Ε.
 ΑΔΑΡΤΕΡΕΣ
 Τ. 27103
 Α. ΠΑΡΑΡΤΗΜΑΤΑ
 ΤΗΛ. 27226 12034

ΔΗΜΟΣ ΜΕΣΣΑΠΟΛΗΣ, ΟΡΘΟΝ ΤΗΣ Δ.Α.Π. 7.Α.Ρ. 5.ΤΟΥ Π.Δ.Δ. 8.7.85 ΚΑΙ Τ. 28.29.1) = 491,07 12
 Η κατάλληλη υποκατάσταση διαστάσεων που περιγράφονται στο παρόν, καταργείται, εφόσον ο ενδιαφερόμενος υποβάλει στην Δ.Δ. Βοσναρικών Δήμου Κορώνης, στη θέση "Μετατόπιση επί του οδού από τα σταθμά", σχεδίαση με τις απαιτούμενες πληροφορίες, διαστάσεις.

Η ιδιοκτήτρια
Μ

εργαδότης: Μαρία Καραμεττού	Τοπογραφικό διάγραμμα
Εργο: Αποτύπωση αγροτεμαχίου	κλίμακα: 1:500
Θέση: Είκοσι ορών Δ.Δ. Βοσναρικών Δ. Κορώνης Θέση "Μπραούτα"	χρόνος μελέτης: Μαΐος 2008
μελετητής: Πραντάου Κατερίνα	υπογραφή: <i>ΚΑ</i>
Βήμα σχεδίου: αρ. σχεδίου:	σφραγίδα

ΠΡΑΝΤΑΙΟΥ ΚΑΤΕΡΙΝΑ
 ΕΠΙΧΕΙΡΗΣΙΑΚΗ
 ΚΑΤΑΡΤΙΣΗ
 ΕΠΙΧΕΙΡΗΣΙΑΚΗΣ
 ΓΕΩΜΕΤΡΙΑΣ
 Ε.Π.Χ.Ε.
 ΑΔΑΡΤΕΡΕΣ
 Τ. 27103
 Α. ΠΑΡΑΡΤΗΜΑΤΑ
 ΤΗΛ. 27226 12034