

ΑΠΟΤΙΜΑΣΙΑ ΧΑΡΤΗΣ ΓΥΣ 1:5000
ΘΕΣΗ ΔΕΥΤΕΡΟΒΑΔΕΣ

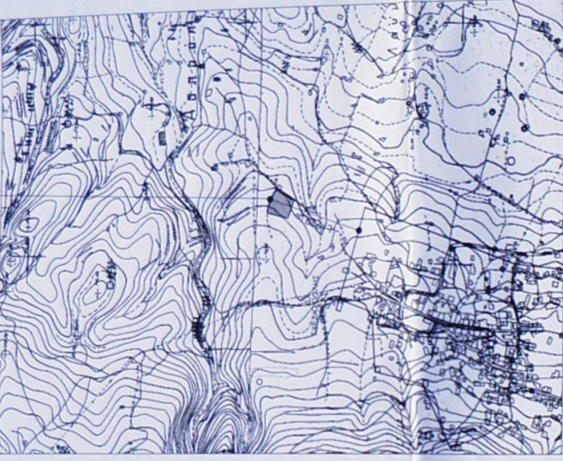

ΔΙΟΝΗΣΙΑ ΒΕΛΛΗΝΙΟΥ Κ.655/17
Αρ. Πρωτοκόλλου: 22/2012
Προς τον πρώην υπεύθυνο της μελέτης, κ. Γεωργίου Κωνσταντίνου, για την εκτέλεση της μελέτης της αποτίμησης της οροσειράς της οδού ΑΠΟΤΙΜΑΣΙΑ ΧΑΡΤΗΣ ΓΥΣ 1:5000, με σκοπό την απόκτηση των δικαιωμάτων κατασκευής του έργου, σύμφωνα με τις εισηγμένες προδιαγραφές.

Ο Μηχανικός
ΓΕΩΡΓΙΟΣ Κ. ΚΩΝΣΤΑΝΤΙΝΙΔΗΣ
ΜΕΛΟΣ ΤΗΣ ΕΠΙΤΡΟΠΗΣ ΤΕΧΝΙΚΩΝ ΕΡΓΩΝ
ΑΝΤΙΠΡΟΪΚΤΗΣ
ΑΔΑΠ: ΔΕΠΟΣΥΝ/ΑΠΟΤΙΜΑΣΙΑ ΧΑΡΤΗΣ ΓΥΣ 1:5000/2012

ΕΜΒΛΩΣ
Ε ΑΠΟΤΕΛΕΜΑΧΟΥ (1.2.3...17.18.19.1) * 2339.22.12

ΟΡΟΣ ΔΟΜΗΣΗΣ (ΘΕΚ 270.Δ)
Π.Δ.Τ.Σ 24.01.5.1985 (886.270.Δ) ΕΝΤΟΣ ΣΧΕΔΙΟΥ
ΑΡΤΙΟΤΗΤΑ ΚΑΤΑ ΚΑΝΟΝΑ : 6000 Μ2
ΕΝΤΟΣ ΖΩΝΗΣ ΟΡΙΣΜΕΝΩΝ ΥΠΟΣΤΑΘΕΣΕΩΝ Τ.Η.Ν. 24.04.1977
ΕΝΤΟΣ ΖΩΝΗΣ ΟΡΙΣΜΕΝΩΝ ΥΠΟΣΤΑΘΕΣΕΩΝ Τ.Η.Ν. 24.04.1977
ΜΕΤΕΤΟ ΥΠΟΧ.
ΓΙΑ ΜΟΝΟΡΡΟΦΟ : ΙΝ 4,00 Μ + 1,20 Μ ΣΤΕΓΗ
ΓΙΑ ΔΙΔΡΟΦΟ : ΙΝ 7,50 Μ + 1,20 Μ ΣΤΕΓΗ
ΜΕΤΕΤΟΣ ΑΡ. ΟΡΟΣΤΗΤΑ = 2

ΔΙΑΧΙΣΗ ΥΠΟΔ. ΟΡΟΣΤΗΤΗΣ ΠΑΡ.7 ΑΡ. 5 ΤΟΥ Π.Δ.87.83 ΘΕΚ 795/13.7.93
Η κεντρική υποσταθμιακή δικτυακή που υπαγορεύεται από παλιό τοπογραφικό διάγραμμα οριοθετείται σύμφωνα με την οροσειρά των βουνών στην οδό.

Η Μεσοπείρα



ΣΗΜΕΙΟ	X	Y	ΣΗΜΕΙΟ	X	Y
2	313504.26	4282578.83	11	313504.26	4282578.83
3	313506.03	4282584.94	12	313506.03	4282584.94
4	313503.33	4282577.30	13	313515.22	4282614.44
5	313505.58	4282582.91	14	313515.19	4282589.74
6	313505.50	4282584.83	15	313515.26	4282602.29
7	313505.45	4282583.27	16	313527.72	4282602.31
8	313504.47	4282581.26	17	313527.72	4282602.31
9	313504.47	4282581.26	18	313533.84	4282605.09
10	313504.05	4282582.58	19	313541.31	4282602.17

Ο υπεύθυνος υπεύθυνος της Ελληνικής Γεωμετρίας Σπύρος Ανδρέου (ΕΓΤΑ 87)

ΤΕΧΝΙΚΟ ΓΡΑΦΕΙΟ ΥΠΑΣ 37 ΚΑΛΑΜΑΤΑ ΤΗΛ: 27210 28876		ΣΠΑΝΟΓΙΑΝΝΗΣ ΓΕΩΡΓΙΟΣ ΠΟΛΙΤΙΚΟΣ ΜΗΧΑΝΙΚΟΣ	
ΙΔΙΟΚΤΗΤΗΣ	ΚΑΡΑΜΠΕΤΣΟΥ ΑΚΑΤΕΡΗ		
ΕΡΓΟ	ΑΠΟΤΙΜΑΣΙΑ ΑΠΟΤΕΛΕΜΑΧΟΥ		
ΘΕΣΗ	ΕΝΤΟΣ ΖΩΝΗΣ 500 μ. ΣΧΕΔΙΟΥ ΠΟΛΗΣ Τ.Κ. ΛΟΓΓΑΣ Δ.Ε. ΑΡΕΦΙΑΣ ΔΗΜΟΥ ΜΕΣΣΗΝΗΣ - ΘΕΣΗ 'ΜΑΝΤΡΕΣ'		
ΜΕΛΕΤΗΤΗΣ	ΣΠΑΝΟΓΙΑΝΝΗΣ ΓΕΩΡΓΙΟΣ		
ΘΕΜΑ	ΑΡ. ΣΧΕΔΙΟΥ T1	ΤΟΠΟΓΡΑΦΙΚΟ ΔΙΑΓΡΑΜΜΑ	
ΧΡΟΝΟΣ ΜΕΛΕΤΗΣ	ΑΥΓΟΥΣΤΟΣ 2012		
ΚΑΙΜΑΚΑ	1/200		
ΣΦΡΑΓΙΔΑ - ΥΠΟΓΡΑΦΗ	ΓΕΩΡΓΙΟΣ		

ΓΕΩΡΓΙΟΣ Κ. ΚΩΝΣΤΑΝΤΙΝΙΔΗΣ
ΜΕΛΟΣ ΤΗΣ ΕΠΙΤΡΟΠΗΣ ΤΕΧΝΙΚΩΝ ΕΡΓΩΝ
ΑΝΤΙΠΡΟΪΚΤΗΣ
ΑΔΑΠ: ΔΕΠΟΣΥΝ/ΑΠΟΤΙΜΑΣΙΑ ΧΑΡΤΗΣ ΓΥΣ 1:5000/2012