



Ε. Εμπροσθεν
του άκρου του
αρχιτεκτονικού
Xίνος Κων/νος
Δασολόγος με Β. Βαθμό

Β. Βαθμό
B. Βαθμό
B. Βαθμό

ΙΔΙΟΚΤΗΣΙΑ ΚΕΦΑΛΟΥ ΝΙΚΟΛΑΟΥ

ΑΝΚΕΣ
Ε. Εμπροσθεν
του άκρου του
αρχιτεκτονικού
Xίνος Κων/νος
Δασολόγος με Β. Βαθμό

Ε (1,2,3,4,5,6,7,8,9,10,11,12,13,14,15,16,17,18,19,20,21,22,1) = 4682,28 m²

ΙΔΙΟΚΤΗΣΙΑ ΤΡΙΑΝΤΑΦΥΛΛΟΥ ΝΙΚΟΛΑΟΥ

ΑΤΟΤΟΜΟ ΚΑΤΑΚΟΡΥΦΟ ΠΡΑΞΕΙΣ

Ο ΠΡΑΞΕΙΣ

ΚΡΕΜΟΣ

ΑΠΟΣΠΑΣΜΑ ΧΑΡΤΗ Γ.Υ.Σ 6332_5 ΚΥΜΑΚΟΣ 1:5000

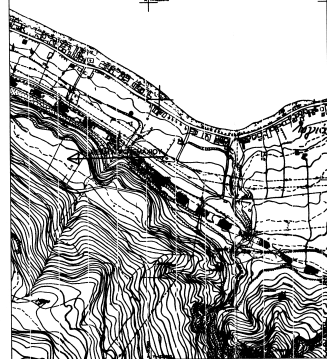

ΚΩΔΙΚΟΣ	Χ	Υ	ΓΕΩΜΕΤΡΙΑ
21	363084.961	4221001.801	30.227
22	363084.977	4221025.254	35.338
23	363082.113	4221026.078	13.423
24	363082.395	4221042.850	8.898
25	363082.772	4221024.091	2.729
26	363082.294	4221021.450	11.855
27	363084.876	4221024.802	11.824
28	363084.822	4221018.388	8.822
29	363082.982	4221014.321	22.822
30	363082.286	4220997.288	12.221
31	363082.324	4220974.818	34.825
32	363082.286	4220946.412	10.825
33	363082.342	4220937.607	10.725
34	363082.487	4220944.407	2.360
35	363082.297	4220946.102	19.4
36	363077.812	4220946.721	21.2
37	363082.48	4220948.828	4.97
38	363082.627	4220972.782	2.85
39	363082.321	4220971.712	8.26
40	363082.314	4220970.464	5.07
41	363082.982	4220982.288	18.42
42	363080.328	4220982.9	27.82
43	363084.968	4221001.807	0

ΔΗΛΩΣΗ ΜΗΧΑΝΙΚΟΥ Ν 651177

Το παρόν σχέδιο με το σφραγισμένο
Ε (1,2,3,4,5,6,7,8,9,10,11,12,13,14,15,16,17,18,19,20,21,22,1) = 4682,28 m²
βρίσκεται στην οθόνη του Η/Υ, Άλλως, εντός βύθου.
Είναι άρτια και ακοινοδομημένο σύμφωνα με τις
ισχύουσες τοπογραφικές διατάξεις της Περιφέρειας - Φ.Ε.Κ. 2700/85 και Φ.Ε.Κ. 707/79.
Το παραπάνω σχέδιο δεν υπάγεται στην διαταγή του Ν. 1337/1983 και δεν
σφραγίζεται σε γη και χρήμα.
Δεν αναρτάται με βεβαιότητα την γενική κλίμακα αυτής της τριτογενούς
Αποσπασματικής διαγράμματος



ΓΡΑΦΕΙΟ ΜΕΛΕΤΩΝ ΗΛΙΑ Β.ΘΕΛΕΡΙΤΗ

ΔΙΠΛΩΜΑΤΟΥΧΟΥ ΠΟΛΙΤΙΚΟΥ ΜΗΧΑΝΙΚΟΥ
ΠΟΛΥΤΕΧΝΕΙΟΥ ΠΑΤΡΩΝ

ΤΟΠΟΓΡΑΦΙΚΟ ΔΙΑΓΡΑΜΜΑ

ΕΡΓΟΔΟΤΗΣ : ΘΑΝΑΣΗΣ ΚΑΤΟΥΦΑΣ

Νομός : ΚΟΡΙΝΘΙΑΣ
Δήμος : ΕΥΡΩΣΤΙΝΗΣ
Θέση : ΛΥΓΙΑ-ΕΚΤΟΣ ΣΧΕΔΙΑΣ-ΑΓΡΟΤΙΚΗ ΟΔΟΣ

ΚΥΜΑΚΑ 1:200
ΗΜΕΡΟΜΗΝΙΑ
ΙΑΝΟΥΑΡΙΟΣ 2007

ΑΡ. ΣΧΕΔΙΟΥ ID-CC

ΣΥΝΤΑΞΗ

