

ΑΠΟΣΠΑΣΜΑ ΧΑΡΤΗ Γ.Υ.Σ. 1:50000  
ΛΑΡΙΣΑ

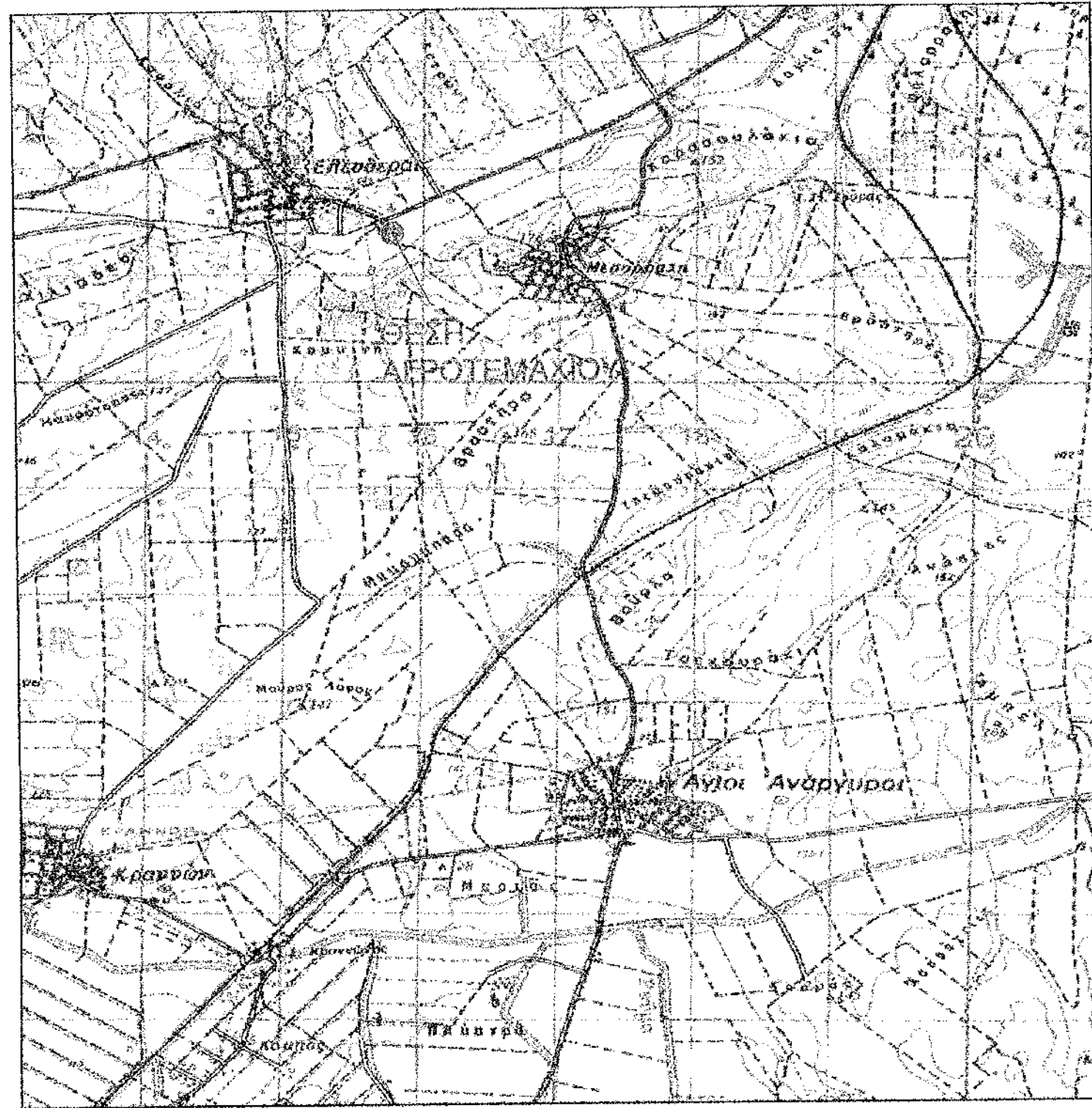

**Οροι Δόμησης:**  
Εκτός των ορίων οικισμών - εκτός σχεδίων πόλεως [κατά το Π.Δ. της 24/31-5 1985 (ΦΕΚ 270/Δ) ως τροποποιήθηκε με τον Ν. 3212/2003 (ΦΕΚ 308Δ/31-12-2003)].  
Για τα προ του Ν. 3212/2003: ελάχιστο Εμβαδόν 4000 τ.μ., μέγιστη κάλυψη 10%, για κατοικία 200 τ.μ., αριθμός ορόφων 2, μέγιστο ύψος 7.5 μ.  
Για τα μετά του Ν. 3212/2003: Ελάχιστο πρόσωπο σε κοινόχρηστο χώρο 25 μ., εμβαδόν 4000 τ.μ.

Τα όρια υποδείχθηκαν από τους ιδιοκτήτες

Υπεύθυνη Δήλωση Μηχανικού (Ν.651/77)

- Βεβαιώνεται ότι:
- Το γήπεδο, υπό στοιχεία: (Α1-Α2-Α3-Α4-Α1), εκτάσεως Ε = 10.331,00 τ.μ.
  - Βρίσκεται εκτός σχεδίου πόλεως και είναι άρτο και οικοδομήσιμο. Δεν ανήκει σε δασική έκταση.
  - Βρίσκεται εκτός ορίων οικισμού
  - Στην περιοχή που βρίσκεται το ακίνητο δεν έχει κινήσει η διαδικασία ούνιαξης Εθνικού Κτηματολογίου.
  - Η περιοχή που βρίσκεται το ακίνητο είναι εντός δικτύου Natura2000
  - Το ακίνητο εχει απεχει από τον δρομο Λαρισας Καρθισας 30μ.

Ο Μηχανικός  
ΘΕΟΔΩΡΟΣ ΑΓΓΕΛΟΣ ΧΡ. ΓΑΡΓΑΒΑΝΗΣ  
ΔΙΠΛ. ΑΓΡΟΝΟΜΟΣ ΤΟΠΟΓΡΑΦΟΣ ΜΗΧΑΝΙΚΟΣ Α.Π.Θ.  
ΜΕΛΟΣ Τ.Ε.Ε. ΑΡΙΘ. ΜΗΤΡΩΟΥ 123447  
ΠΑΠΑΚΥΡΙΑΖΗ 45 - ΛΑΡΙΣΑ  
ΤΗΛ. 2410 256351 - ΚΙΝ. 6973 354128  
Α.Φ.Μ. 131151324 - Α' ΔΟΥ ΛΑΡΙΣΑΣ

ΥΠΕΥΘΥΝΗ ΔΗΛΩΣΗ ΙΔΙΟΚΤΗΤΗ

Ο παρακάτω υπογράφων ιδιοκτήτης του αγροτεμαχίου με στοιχεία (Α1-Α2-Α3-...-Α1) βεβαιώνει ότι τα όρια που υπέδειξε προς αποτύπωση είναι τα αληθή.

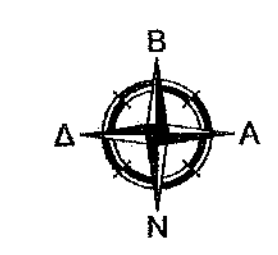
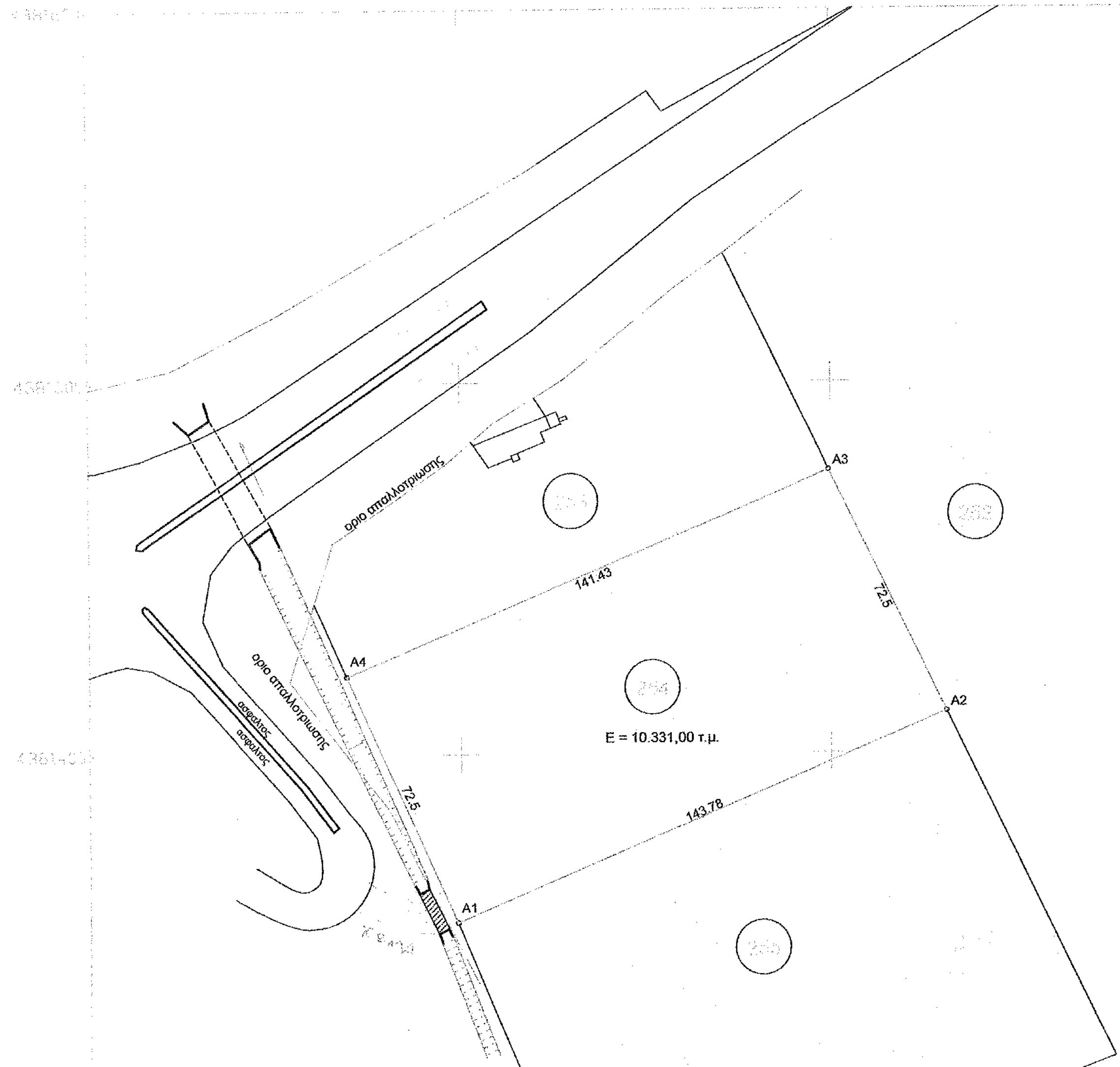

Το παρόν τοπογραφικό διάγραμμα αποτελεί αναπόσπαστο μέρος της μελέτης της από 16/9/2016 με θέμα: "ΔΕΚΑΡΙΑ" ΑΝΑΔΑΣΜΟΣ ΑΓΡΟΚΤΗΜΑΤΟΣ ΕΛΕΥΘΕΡΩΝ, ΤΕΜΑΧΙΟ 254. Αρμόδιος: ΠΑΠΑΔΗΜΗΤΡΙΟΥ ΜΑΡΙΑ ΤΟΥ ΓΕΩΡΓΙΟΥ. Ημερομηνία: 16/9/2016. ΠΑΠΑΔΗΜΗΤΡΙΟΥ ΜΑΡΙΑ ΤΟΥ ΓΕΩΡΓΙΟΥ Δασολόγος

ΑΠΟΣΠΑΣΜΑ ΑΝΑΔΑΣΜΟΥ "ΕΛΕΥΘΕΡΑΙ" - 1968

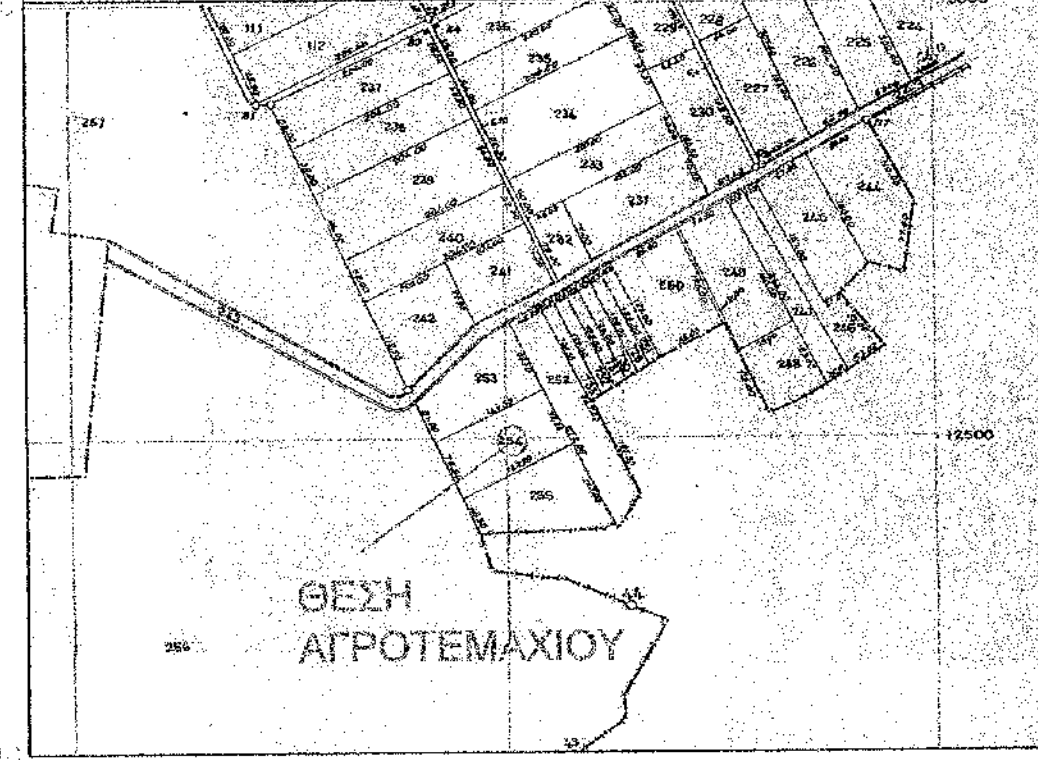

α/α	X	Y
A1	357898.9	4381354.83
A2	358031.25	4381411.01
A3	357999.55	4381476.22
A4	357869.33	4381421.02

ΘΕΜΑ ΣΧΕΔΙΟΥ : "ΤΟΠΟΓΡΑΦΙΚΟ ΔΙΑΓΡΑΜΜΑ"

ΔΗΜΟΣ ΛΑΡΙΣΑΣ - ΠΕΡΙΦΕΡΕΙΑ ΘΕΣΣΑΛΙΑΣ  
Θέση : "ΔΕΚΑΡΙΑ" ΑΝΑΔΑΣΜΟΣ ΑΓΡΟΚΤΗΜΑΤΟΣ ΕΛΕΥΘΕΡΩΝ, ΤΕΜΑΧΙΟ 254  
Εργοδότης : ΠΑΠΑΔΗΜΗΤΡΙΟΥ ΜΑΡΙΑ ΤΟΥ ΓΕΩΡΓΙΟΥ  
Χρόνος Μελέτης : ΦΕΒΡΟΥΑΡΙΟΣ 2016  
Κλίμακα Σχεδίου : 1 : 1000

ΣΤΟΙΧΕΙΑ ΙΔΙΟΚΤΗΣΙΑΣ

ΙΔΙΟΚΤΗΣΙΑ  
ΠΕΡΙΓΡΑΦΗ : Α1-Α2-Α3-Α4-Α1  
ΕΜΒΑΔΟΝ : Ε = 10.331,00 τ.μ.

ΤΕΧΝΙΚΟ ΓΡΑΦΕΙΟ ΜΕΛΕΤΩΝ  
ΘΕΟΔΩΡΟΣ - ΑΓΓΕΛΟΣ ΓΑΡΓΑΒΑΝΗΣ  
ΑΓΡΟΝΟΜΟΣ & ΤΟΠΟΓΡΑΦΟΣ ΜΗΧΑΝΙΚΟΣ  
ΠΑΠΑΚΥΡΙΑΖΗ 45 41222 ΛΑΡΙΣΑ  
ΤΗΛ : 2410256351 ΚΙΝ : 6973354128

ΕΡΓΟΔΟΤΗΣ  
ΠΑΠΑΔΗΜΗΤΡΙΟΥ ΜΑΡΙΑ ΤΟΥ ΓΕΩΡΓΙΟΥ

ΕΡΓΟ  
ΑΠΟΤΥΠΩΣΗ ΑΓΡΟΤΕΜΑΧΙΟΥ

ΘΕΣΗ  
"ΔΕΚΑΡΙΑ" ΑΝΑΔΑΣΜΟΣ ΑΓΡΟΚΤΗΜΑΤΟΣ ΕΛΕΥΘΕΡΩΝ, ΤΕΜΑΧΙΟ 254  
ΔΗΜΟΣ ΛΑΡΙΣΑΣ - ΠΕΡΙΦΕΡΕΙΑ ΘΕΣΣΑΛΙΑΣ

ΘΕΜΑ ΣΧΕΔΙΟΥ	ΑΡ. ΣΧΕΔΙΟΥ :
ΤΟΠΟΓΡΑΦΙΚΟ ΔΙΑΓΡΑΜΜΑ	

ΚΛΙΜΑΚΑ : 1:1000  
ΧΡΟΝΟΣ ΜΕΛΕΤΗΣ : ΦΕΒΡΟΥΑΡΙΟΣ 2016

ΣΦΡΑΓΙΔΑ - ΥΠΟΓΡΑΦΗ	ΘΕΩΡΗΣΗ
<p>ΘΕΟΔΩΡΟΣ ΑΓΓΕΛΟΣ ΧΡ. ΓΑΡΓΑΒΑΝΗΣ ΔΙΠΛ. ΑΓΡΟΝΟΜΟΣ ΤΟΠΟΓΡΑΦΟΣ ΜΗΧΑΝΙΚΟΣ Α.Π.Θ. ΜΕΛΟΣ Τ.Ε.Ε. ΑΡΙΘ. ΜΗΤΡΩΟΥ 123447 ΠΑΠΑΚΥΡΙΑΖΗ 45 - ΛΑΡΙΣΑ ΤΗΛ. 2410 256351 - ΚΙΝ. 6973 354128 Α.Φ.Μ. 131151324 - Α' ΔΟΥ ΛΑΡΙΣΑΣ</p>	<p>Το παρόν τοπογραφικό διάγραμμα αποτελεί αναπόσπαστο μέρος της μελέτης της από 16/9/2016 με θέμα: "ΔΕΚΑΡΙΑ" ΑΝΑΔΑΣΜΟΣ ΑΓΡΟΚΤΗΜΑΤΟΣ ΕΛΕΥΘΕΡΩΝ, ΤΕΜΑΧΙΟ 254. Αρμόδιος: ΠΑΠΑΔΗΜΗΤΡΙΟΥ ΜΑΡΙΑ ΤΟΥ ΓΕΩΡΓΙΟΥ. Ημερομηνία: 12-10-2016. ΠΑΠΑΔΗΜΗΤΡΙΟΥ ΜΑΡΙΑ ΤΟΥ ΓΕΩΡΓΙΟΥ Δασολόγος</p>