

ΤΙΜΑΤΙ ΣΥΝΤΕΛΑΜΕΝΩΝ ΚΟΡΜΩΝ ΙΔΙΟΚΤΗΤΗ (ΕΓ.ΤΑ.87)

1:	X=399047	Y=4217942.8
2:	X=399116	Y=4217948.03
3:	X=399217	Y=4217959.74
4:	X=399282	Y=4217969.67
5:	X=399333	Y=4217962.24
6:	X=399344	Y=4217961.51
7:	X=399344	Y=4217961.51
8:	X=399344	Y=4217961.51
9:	X=399344	Y=4217961.51
10:	X=399344	Y=4217961.51
11:	X=399344	Y=4217961.51
12:	X=399344	Y=4217961.51
13:	X=399344	Y=4217961.51
14:	X=399344	Y=4217961.51
15:	X=399344	Y=4217961.51
16:	X=399344	Y=4217961.51
17:	X=399344	Y=4217961.51
18:	X=399344	Y=4217961.51
19:	X=399344	Y=4217961.51
20:	X=399344	Y=4217961.51

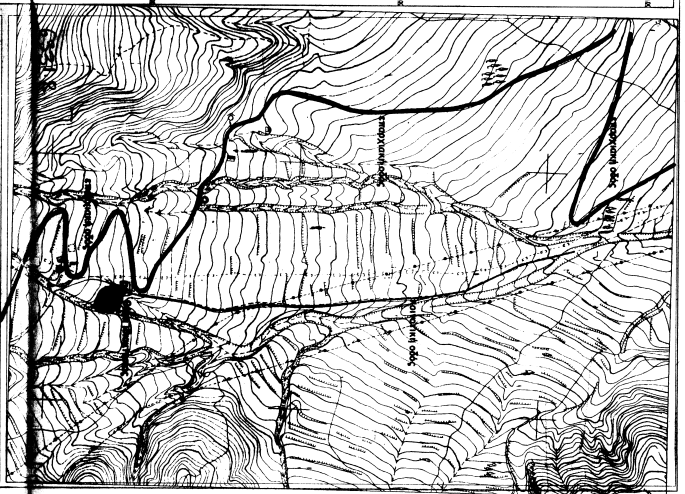
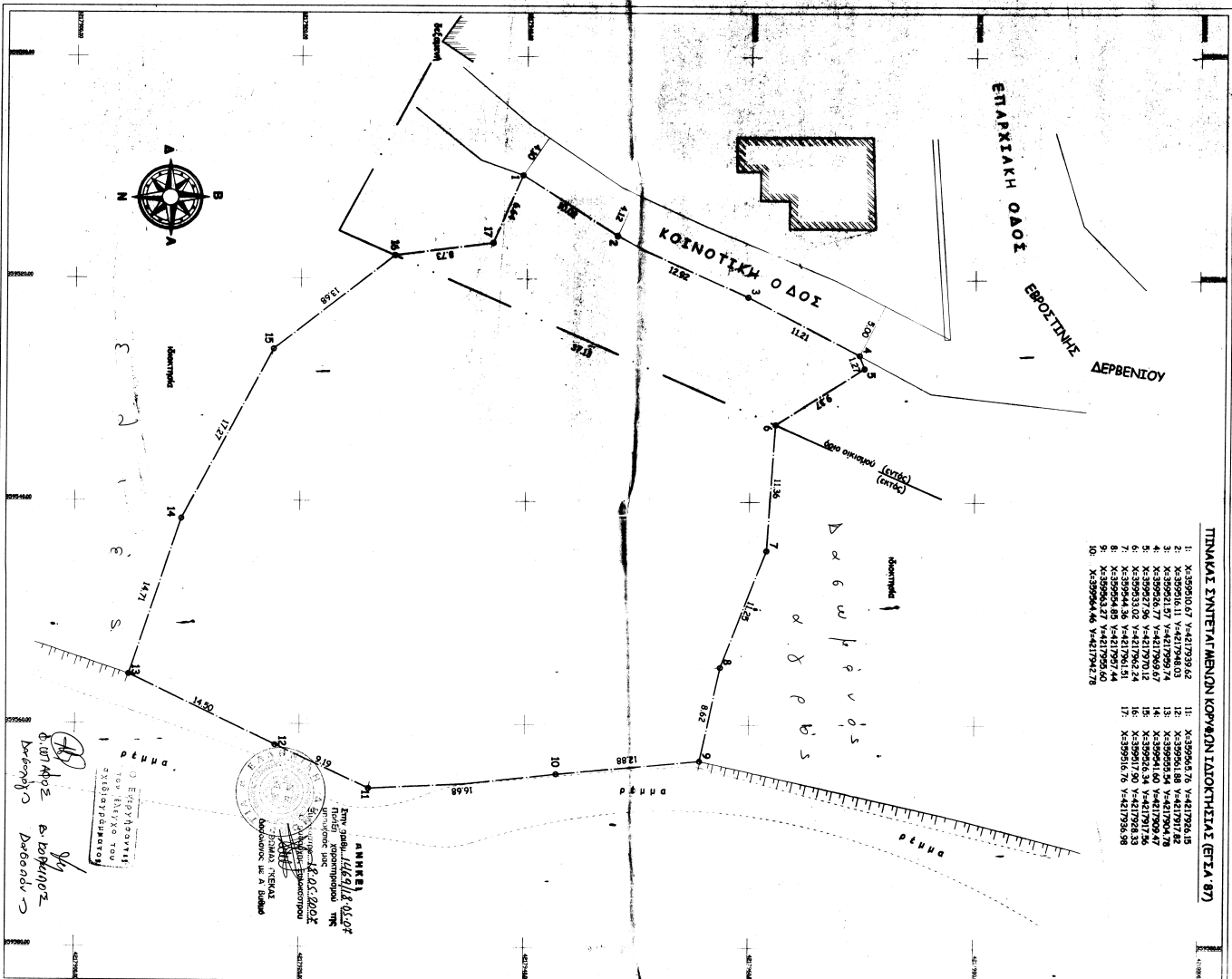

**ΤΟΠΟΓΡΑΦΙΚΟ ΑΡΧΙΤΕΚΤΟΝ**  
**ΤΗΣ ΕΠΙΣΤΗΜΗΣ**  
**ΜΡ. ΚΩΝΣΤΑΝΤΙΝΟΥ ΠΑΝ ΤΟΥΤΑ**  
**ΕΙΩΝ ΤΟΥΜΑΡΙΑ ΡΟΖΕΝΟΥ και Θίου ΕΥΡΩΣΤΙΝΟΥ**

ΚΑΙΛΙΕΡΑ 1: 200

**ΕΜΒΑΔΟΝ Ε : 2.260Τ.μ.**

**ΒΕΒΑΙΩΣΗ ΤΟΥ Ν.691/77**

Βεβαιώνεται ότι το σχέδιο που περιέχει στο αποσπασμα, διατεμάχια με στοιχεία (1-2-3-4-5-6-7, 8-9-10-11-12-13-14-15-16-17-18) αποτελεί κενό το τμήμα (1-2-3-4-5-6-7-11) ενός τμήματος του οποίου ΤΟΥΜΑΡΙΑ ΡΟΖΕΝΟΥ και Θίου ΕΥΡΩΣΤΙΝΟΥ με σχέδιο Ε-330/Τ.μ. και κενό το τμήμα (6-7-8-9-10-11-12-13-14-15-16-17-18) ενός τμήματος, είναι κενό κατά αποσπασμα και αναλαμβάνουν κενό τμήμα του Ν° το οποίο της υπηρεσίας του οποίου (Ε-1100/Τ.μ.)

Το όλη και τους διαγραφές, ενδείξεις ο σχεδιασμού, υπ' αριθμόν του...

**ΔΕΡΒΕΝΙ, ΜΑΡΤΙΟΣ 2007**  
**Ο ΠΡΟΫΠΟΛΟΓΙΣΤΗΣ**

ΑΝΤΙΠΡΟΪΚΤΗΣ & ΑΝΤΙΣΤΡΟΦΗΣ Τ.Ε.  
 ΠΡΩΤΟΔΟΧΟΣ ΠΟΛΙΤΙΚΟΣ ΜΗΧΑΝΙΚΟΣ Τ.Ε.  
 ΑΔΕΙΑΣ ΑΡΧΙΤΕΚΤΟΝΙΚΗΣ ΕΡΓΑΣΙΑΣ  
 ΝΟΜ. ΓΡΑΦΕΙΟ ΣΥΜΠΛΗΡΩΜΑΤΟΣ ΕΡΓΩΝ