

ΥΠΟΛΟΓΙΣΜΟΣ ΕΜΒΑΔΟΥ

Ο υπολογισμός έγινε αναλυτικά με την μέθοδο των ορθογωνίων συντεταγμένων στο σύστημα Ε.Γ.Σ.Α. 87. Χρησιμοποιήθηκε GPS Leica GS 08 και τα αποτελέσματα είναι τα παρακάτω:
Εμβαήτου με στοιχεία 1-2-3-4-5-6-1 = 1933.58 μ²

ΔΗΛΩΣΗ ΜΗΧΑΝΙΚΟΥ

Ο ΥΠΟΓΡΑΜΜΕΝΟΣ ΛΑΜΠΡΟΣ ΑΝΔΡΙΑΝΑΚΗΣ, ΠΤΥΧ. ΜΗΧΑΝΙΚΟΣ ΔΟΜΙΚΩΝ ΕΡΓΩΝ Τ.Ε., ΔΗΛΩΝΩ ΥΠΕΥΘΥΝΑ ΟΤΙ ΤΟ ΥΠΟ ΣΤΟΙΧΕΙΑ 1-2-3-4-5-6-1 ΑΚΙΝΗΤΟ ΕΜΒΑΔΟΥ 1933.58 μ² ΙΔΙΟΚΤΗΣΙΑΣ ΣΩΠΑΣΗ ΧΑΡΙΔΗΜΟΥ ΤΟΥ ΙΩΑΝΝΗ ΒΡΙΣΚΕΤΑΙ ΣΤΗΝ ΠΕΡΙΟΧΗ "ΚΑΒΟΥΡΟΥΣ" Τ.Κ. ΛΙΒΑΔΙΩΝ ΤΗΣ Δ.Ε. ΚΟΥΛΟΥΚΩΝΑ ΔΗΜΟΥ ΜΥΛΟΠΟΤΑΜΟΥ Π.Ε. ΡΕΘΥΜΝΟΥ ΚΑΙ ΕΙΝΑΙ ΕΚΤΟΣ ΟΡΙΩΝ ΟΙΚΙΣΜΟΥ ΛΙΒΑΔΙΩΝ.
ΤΟ ΠΑΡΟΝ ΑΚΙΝΗΤΟ ΑΠΟΤΕΛΕΙ ΤΜΗΜΑ ΜΕΓΑΛΥΤΕΡΗΣ ΙΔΙΟΚΤΗΣΙΑΣ ΚΑΙ ΔΕΝ ΕΙΝΑΙ ΑΡΤΙΟ ΟΥΤΕ ΚΑΙ ΟΙΚΟΔΟΜΗΣΙΜΟ ΒΑΣΕΙ ΤΗΣ ΙΣΧΥΟΥΣΑΣ ΠΟΛΕΟΔΟΜΙΚΗΣ ΝΟΜΟΘΕΣΙΑΣ.
ΕΠΙΣΗΣ ΑΠΟ ΤΟ ΑΚΙΝΗΤΟ ΔΕΝ ΔΙΕΡΧΕΤΑΙ ΡΕΥΜΑ ΥΨΗΛΗΣ ΤΑΣΗΣ ΤΗΣ Δ.Ε.Η. ΤΑ ΟΡΙΑ ΥΠΟΔΕΙΧΘΗΚΑΝ ΕΠΙ ΤΟΠΟΥ ΑΠΟ ΤΩΝ ΙΔΙΟΚΤΗΤΗ.
ΔΕΝ ΕΧΕΙ ΠΝΕΙ ΕΛΕΓΧΟΣ ΤΠΛΩΝ.
ΤΟ ΠΑΡΑΠΑΝΩ ΑΚΙΝΗΤΟ ΕΥΡΙΣΚΕΤΑΙ ΕΝΤΟΣ ΖΩΝΗΣ ΠΡΟΣΤΑΣΙΑΣ ΝΑΤΥΡΑ 2000 (GR4330005). ΤΟ ΠΑΡΑΠΑΝΩ ΕΧΕΙ ΕΝΟΙΚΙΑΣΕΙ Ο ΙΩΑΝΝΗΣ ΣΩΠΑΣΗΣ ΤΟΥ ΧΑΡΙΔΗΜΟΥ.

Ο ΜΗΧΑΝΙΚΟΣ



ΔΗΛΩΣΗ ΙΔΙΟΚΤΗΤΗ

Ο ΥΠΟΓΡΑΜΜΕΝΟΣ ΧΑΡΙΔΗΜΟΣ ΣΩΠΑΣΗΣ ΤΟΥ ΙΩΑΝΝΗ ΩΣ ΙΔΙΟΚΤΗΤΗΣ ΤΟΥ ΑΝΩ ΑΚΙΝΗΤΟΥ ΔΗΛΩΝΩ ΥΠΕΥΘΥΝΑ ΟΤΙ ΤΑ ΟΡΙΑ ΤΟΥ ΑΚΙΝΗΤΟΥ ΠΟΥ ΥΠΕΔΕΙΞΑ ΚΑΘΩΣ ΚΑΙ ΟΤΙ ΑΝΑΓΡΑΦΕΤΑΙ ΣΤΟ ΠΑΡΟΝ ΤΟΠΟΓΡΑΦΙΚΟ ΔΙΑΓΡΑΜΜΑ ΕΙΝΑΙ ΟΡΘΑ.

Ο ΙΔΙΟΚΤΗΤΗΣ

ΟΡΟΙ ΔΟΜΗΣΗΣ

(Εκτός σχεδίου)
Αριότητα : 4000 τ.μ.
Μέγιστο ποσοστό κάλυψης : 10%
Αριθμός ορόφων : 2
Μέγιστο ύψος : 7,50 μ.

ΕΡΓΟΔΟΤΗΣ ΙΩΑΝΝΗΣ ΣΩΠΑΣΗΣ ΤΟΥ ΧΑΡΙΔΗΜΟΥ

ΕΡΓΟ ΚΤΗΝΟΤΡΟΦΙΚΗ ΜΟΝΑΔΑ (ΕΛΕΥΘΕΡΑΣ ΕΚΤΡΟΦΗΣ)

ΘΕΣΗ ΠΕΡΙΟΧΗ "ΚΑΒΟΥΡΟΥΣ" Τ.Κ. ΛΙΒΑΔΙΩΝ ΔΗΜΟΥ ΜΥΛΟΠΟΤΑΜΟΥ- Π.Ε. ΡΕΘΥΜΝΟΥ

ΜΕΛΕΤΗΤΗΣ ΛΑΜΠΡΟΣ ΑΝΔΡΙΑΝΑΚΗΣ ΠΟΛΙΤΙΚΟΣ ΜΗΧΑΝΙΚΟΣ Τ.Ε.
Θ. ΤΣΕΔΑΚΗ 7 - ΗΡΑΚΛΕΙΟ ΗΡΑΚΛΕΙΟ - ΚΡΗΤΗΣ
ΤΗΛ.: 6977 787881 - 2810 235739

Ο ΕΝΕΡΓΗΣΑΣ ΤΗΝ ΑΥΤΩΣΙΑ
ΝΙΚΟΛΑΟΣ ΒΟΥΤΥΡΑΚΗΣ ΔΑΣΟΛΟΓΟΣ

ΘΕΜΑ ΣΧΕΔΙΟΥ
ΤΟΠΟΓΡΑΦΙΚΟ ΔΙΑΓΡΑΜΜΑ

ΑΡ. ΕΡΓΟΥ
Π19

ΑΡ. ΣΧΕΔΙΟΥ

01

ΣΤΑΔΙΟ ΜΕΛΕΤΗΣ ΚΑΙΜΑΚΑ **1:500**

ΧΡΟΝΟΣ ΜΕΛΕΤΗΣ **ΙΟΥΝΙΟΣ 2016**

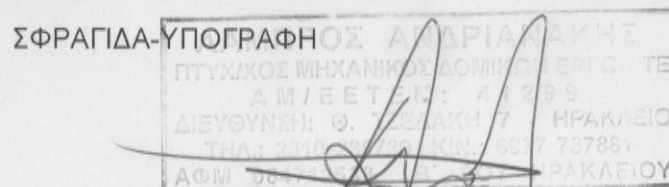

ΘΕΩΡΗΣΗ
Δ. Προσληπμένο 04/06/2016 στο έργο με αρ. Πρωτ. 3-10-2016
Ν. Αντρίου Δασολόγου
ΧΑΡΙΚΛΕΙΔ ΚΑΡΠΟΛΑΚΗ ΔΡ. ΔΑΣΟΛΟΓΟΣ

ΣΥΝΤΕΤΑΓΜΕΝΕΣ ΣΗΜΕΙΩΝ		
A/A	X	Y
1	572308.3922	3904849.9767
2	572353.6817	3904863.3375
3	572345.0720	3904867.3732
4	572338.7189	3904892.3885
5	572278.8381	3904888.3384
6	572300.4140	3904856.1215

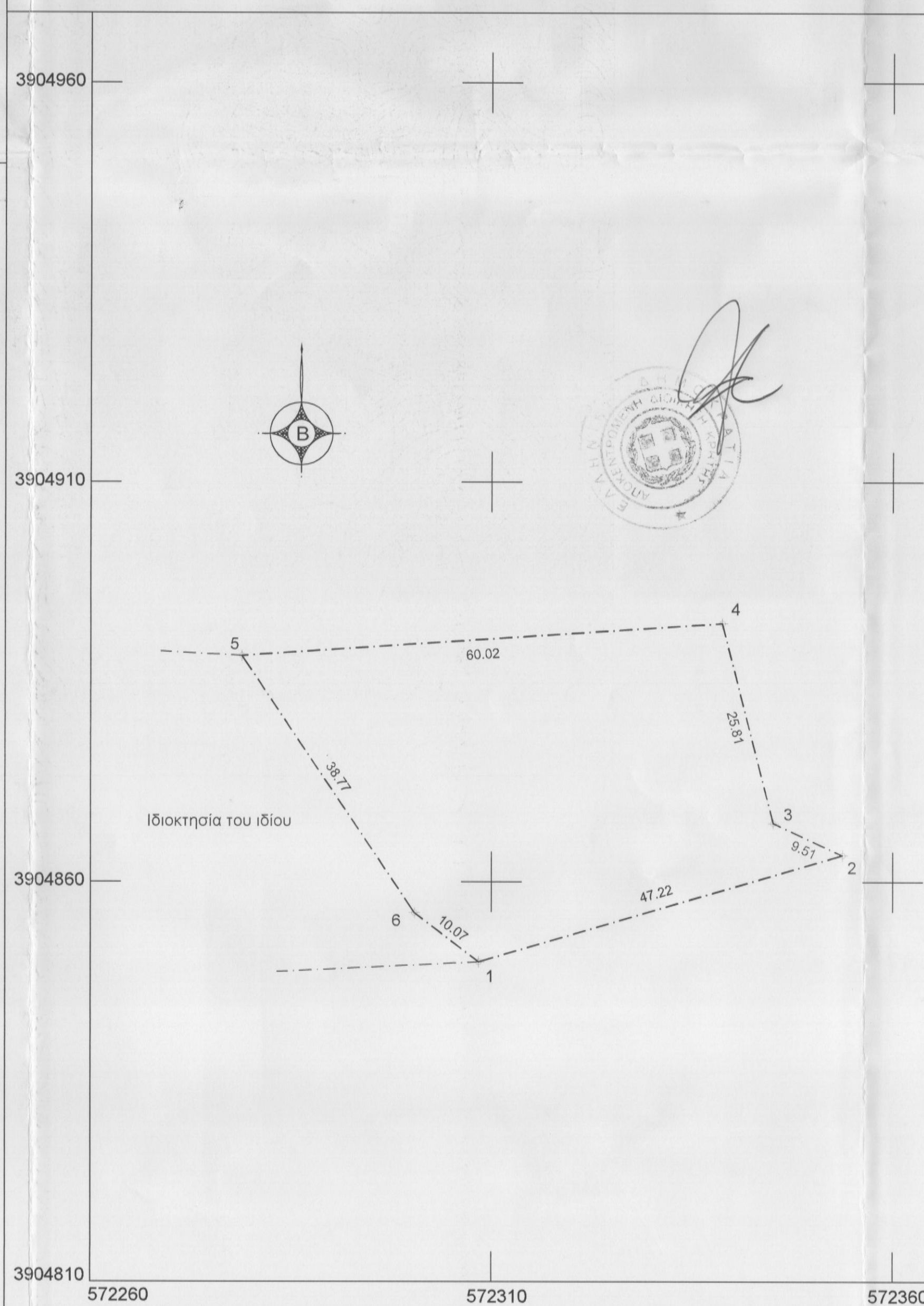

ΑΠΟΣΠΑΣΜΑ ΧΑΡΤΟΥ Γ.Υ.Σ. ΑΡ ΦΥΛΛΟΥ 9515-8 & 9525-2 ΚΛ. 1:5000

