

ΕΜΒΛΩΜΑ ΔΙΟΙΚΗΣΙΑΣ ΜΕ ΤΑ ΣΤΟΙΧΕΙΑ:
(A1-A2-A3-A4-A5-A6-A7-A8-A9-A10-A11-A12-A13-A14-A15-A1)

ΕΠΙΣΤ. Β7	X	Y
A1	310345.579	4462253.053
A2	310366.535	4462240.449
A3	310370.528	4462235.928
A4	310330.593	4462205.928
A5	310300.593	4462178.102
A6	310287.230	4462188.479
A7	310278.306	4462196.575
A8	310267.851	4462206.936
A9	310278.138	4462218.987
A10	310270.580	4462221.111
A11	310300.499	4462246.988
A12	310302.210	4462245.857
A13	310327.158	4462230.321
A14	310339.317	4462245.127
A15	310339.317	4462245.127

ΣΥΝΙΣΤΑΤΑΜΕΝΕΣ ΚΟΡΥΦΕΣ

Α	X	Y
A1	168627.769	4582217
A2	168627.769	4582217
A3	168627.769	4582217
A4	168627.769	4582217
A5	168627.769	4582217
A6	168627.769	4582217
A7	168627.769	4582217
A8	168627.769	4582217
A9	168627.769	4582217
A10	168627.769	4582217
A11	168627.769	4582217
A12	168627.769	4582217
A13	168627.769	4582217
A14	168627.769	4582217
A15	168627.769	4582217

Ε=3639,10 Π.Η

ΣΥΝΙΣΤΑΤΑΜΕΝΕΣ ΚΟΡΥΦΕΣ

Α	X	Y
A1	168627.769	4582217
A2	168627.769	4582217
A3	168627.769	4582217
A4	168627.769	4582217
A5	168627.769	4582217
A6	168627.769	4582217
A7	168627.769	4582217
A8	168627.769	4582217
A9	168627.769	4582217
A10	168627.769	4582217
A11	168627.769	4582217
A12	168627.769	4582217
A13	168627.769	4582217
A14	168627.769	4582217
A15	168627.769	4582217

ΕΜΒΛΩΜΕΤΡΙΧΗ ΠΕΡΙΓΡΟΜΗ ΤΗΣ ΔΙΑΧΕΙΡΙΣΗΣ ΔΙΟΙΚΗΣΙΑΣ ΥΠΟΛΟΓΙΣΤΗΚΕ ΑΠΟ ΤΙΣ ΣΥΝΙΣΤΕΣ ΤΩΝ ΚΟΡΥΦΩΝ ΤΗΣ ΔΙΑΧΕΙΡΙΣΗΣ ΜΗΧΑΝΙΚΟΥ

- Ο ΠΑΡΑΠΑΝΟ ΠΕΡΙΓΡΟΜΕΝΟΣ ΑΓΡΟΣ ΒΡΙΣΚΕΤΑΙ ΕΚΤΟΣ ΣΧΕΔΙΟΥ ΣΧΕΔΙΟΥ ΚΑΙ ΕΝΤΟΣ ΖΩΕΣ ΥΠΕΡΘΕΤΗΣ.
- Ο ΠΑΡΑΠΑΝΟ ΠΕΡΙΓΡΟΜΕΝΟΣ ΑΓΡΟΣ ΔΕΝ ΕΙΝΑΙ ΑΡΤΙΟΣ ΚΑΙ ΔΙΟΙΚΟΥΜΕΝΟΣ ΣΥΜΦΩΝΑ ΜΕ ΤΙΣ ΙΣΧΥΟΥΣΕΣ ΠΟΛΕΟΔΟΜΙΚΕΣ ΔΙΑΤΑΞΕΙΣ.
- ΤΑ ΟΡΙΑ ΥΠΟΔΕΙΧΘΗΚΑΝ ΑΠΟ ΤΟΝ ΔΙΟΙΚΗΤΗ.

ΟΡΟΛΟΓΜΕΤΡΗΣΗ

- Π.Δ. 2431-5-1985 (ΦΕΚ 2700) (σάρκο 1)
- Π.Δ. 14-1989/ΦΕΚ 582 Δ' 25-5-1989 (ΖΟΕ 1)
- ΝΟΜΟΣ 3872/24-12-2002 (ΦΕΚ 309 Α' /31-12-2003) (σάρκο 10)

ΕΛ. ΕΜΒΛΩΜΑΤΩΝ: 4000,00 Π.Η

Ελάχιστο πρόσθετο: (ΚΑΤΑ ΠΑΡΕΚΚΛΗΘΗ, ΔΕΝ ΑΝΑΓΝΩΡΙΖΕΤΑΙ ΠΡΟΣΩΠΟ ΓΙΑ ΤΗ ΠΡΟΥΦΥΣΤΑΜΕΝΑ ΤΗΣ 31-12-2003)

Ελάχιστο βάθος: 7,5μ + 1,2μ ΣΤΕΓΗ

ΜΕΓΙΣΤΟ ΥΨΟΣ: 10%

ΜΕΓΙΣΤΗ ΚΑΛΥΨΗ: 0,2

Σ.Α. 0,2

Απόσταση από τα όρια: 15μ

Χρήση γης: ΔΕΙΧΝΕΤΑΙ ΣΤΟ ΣΧΕΔΙΟ

ΔΙΑΧΕΙΡΙΣΤΗΣ

ΙΦΙΓΕΝΕΙΑ ΝΑΚΟΥ

ΧΑΡΙΣΙΟΣ ΓΚΟΒΕΔΑΡΟΣ

ΔΙΑΧΕΙΡΙΣΤΗΣ

ΙΦΙΓΕΝΕΙΑ ΝΑΚΟΥ

ΧΑΡΙΣΙΟΣ ΓΚΟΒΕΔΑΡΟΣ

ΔΙΑΧΕΙΡΙΣΤΗΣ

ΙΦΙΓΕΝΕΙΑ ΝΑΚΟΥ

ΧΑΡΙΣΙΟΣ ΓΚΟΒΕΔΑΡΟΣ

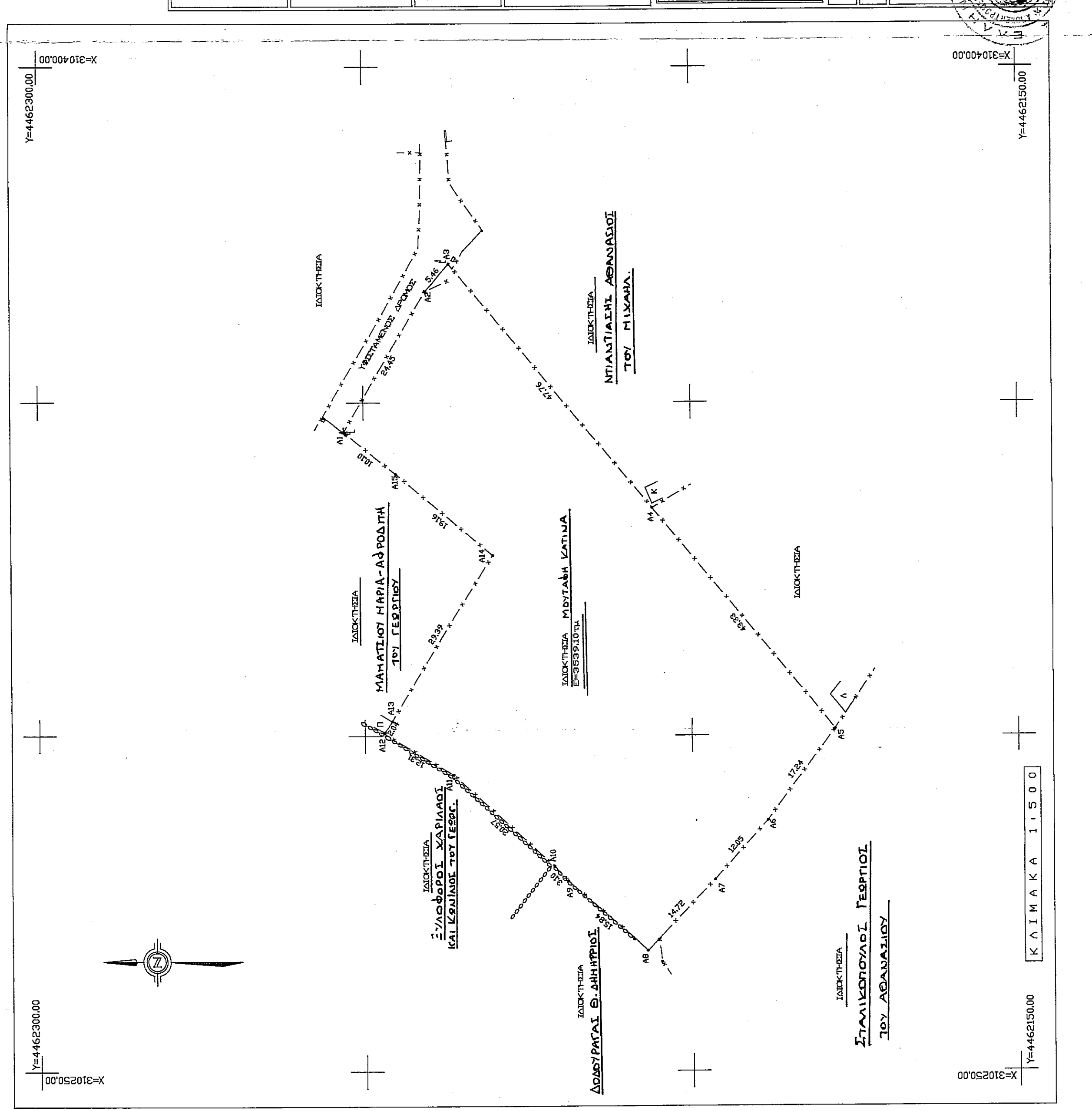

ΕΡΓΟΔΟΤΗΣ:
ΙΦΙΓΕΝΕΙΑ ΝΑΚΟΥ ΧΑΡΙΣΙΟΣ ΓΚΟΒΕΔΑΡΟΣ

ΕΡΓΟ:
ΑΠΟΤΥΠΩΣΗ ΔΙΟΙΚΗΣΙΑΣ

ΘΕΣΗ:
ΕΚΤΟΣ ΣΧΕΔΙΟΥ - ΕΝΤΟΣ ΖΩΕΣ ΥΠΕΡΘΕΤΗΣ

ΜΕΛΕΤΗΤΗΣ:
ΙΦΙΓΕΝΕΙΑ ΝΑΚΟΥ
ΠΟΛΙΤΙΚΟΣ ΜΗΧΑΝΙΚΟΣ

ΑΡΙΘΜΟΣ ΣΧΕΔΙΟΥ:
ΤΟΠΟΓΡΑΦΙΚΟ

ΚΛΙΜΑΚΑ: 1:500

ΧΡΟΝΟΣ ΜΕΛΕΤΗΣ: ΙΑΝΟΥΑΡΙΟΣ 2015

ΘΕΡΜΗΚΗ: Ο ΜΗΧΑΝΙΚΟΣ

ΕΡΓΟΔΟΤΗΣ: ΙΦΙΓΕΝΕΙΑ ΝΑΚΟΥ

ΧΡΟΝΟΣ ΜΕΛΕΤΗΣ: ΙΑΝΟΥΑΡΙΟΣ 2015

ΘΕΡΜΗΚΗ: Ο ΜΗΧΑΝΙΚΟΣ

ΕΡΓΟΔΟΤΗΣ: ΙΦΙΓΕΝΕΙΑ ΝΑΚΟΥ

ΧΡΟΝΟΣ ΜΕΛΕΤΗΣ: ΙΑΝΟΥΑΡΙΟΣ 2015

ΘΕΡΜΗΚΗ: Ο ΜΗΧΑΝΙΚΟΣ