

Βεβαίωση του Νόμου 651/1977:

Βεβαιούται υπεύθυνα και σύμφωνα με τις ισχύουσες πολεοδομικές διατάξεις ότι η εξεταζόμενη έκταση στην θέση "Πυργιά - Αγ. Κωνσταντίνος" της δημοτικής κοινότητας Καρδαμύλων του Δήμου Χίου, η οποία φέρει εμβαδόν 3.6465,51 τ.μ. και οριοθετείται υπό τα στοιχεία κορυφών 1-2-3...-26-27-1, ευρίσκεται εκτός κάθε ορίου οικισμού ή σχεδίου πόλεως και είναι, σύμφωνα με την ισχύουσα πολεοδομική διαταξή, μη άρτια και οικοδομήσιμη. Επίσης, το γήπεδο βρίσκεται εντός δικτύου Natura 2000 (S.C.I.) και εντός αυτού υφίσταται ένας σταύλος, εμβαδού 160 τ.μ., για τον οποίο έχει εκδοθεί η υπ' αριθμ 286/18.06.1986 άδεια οικοδομής.

Ο Μελετητής
ΕΜΜΑΝΟΥΗΛ ΣΤ. ΦΡΑΓΓΚΑΚΗΣ
ΜΕΛΕΤΕΣ - ΥΠΗΡΕΣΙΕΣ
ΜΣC ΔΑΣΟΛΟΓΟΣ - ΠΕΡΙΒΛΗΤΟΣ ΑΠΘ
ΑΡ.Μ.Ε.Π.Ε.Κ.Ε. 2-03533
ΣΥΛΛΑΒΑ 82300 ΧΙΟΣ - Τ. 6946565859
Α.Φ.Μ. 124640302 - ΔΟΥ ΧΙΟΥ 7411

Βεβαίωση του άρθρου 23 του Νόμου 4014/2011:

Βεβαιούται υπεύθυνα ότι το παρόν τοπογραφικό διάγραμμα της εξεταζόμενης έκτασης φέρει γεωαναφορά, είναι δηλαδή ενταγμένο στο Κρατικό Σύστημα Συντεταγμένων (Ε.Γ.Σ.Α. '87), σύμφωνα με τον ακόλουθο πίνακα συντεταγμένων των κορυφών της. Οι διαστάσεις και το εμβαδόν του γηπέδου υπολογίσθηκαν αναλυτικά από τις συντίνες των κορυφών του. Η εξάρτηση των σημείων πραγματοποιήθηκε με σύστημα GPS, βάσει του συστήματος εντοπισμού HEPOS.

Ο Μελετητής
ΕΜΜΑΝΟΥΗΛ ΣΤ. ΦΡΑΓΓΚΑΚΗΣ
ΜΕΛΕΤΕΣ - ΥΠΗΡΕΣΙΕΣ
ΜΣC ΔΑΣΟΛΟΓΟΣ - ΠΕΡΙΒΛΗΤΟΣ ΑΠΘ
ΑΡ.Μ.Ε.Π.Ε.Κ.Ε. 2-03533
ΣΥΛΛΑΒΑ 82300 ΧΙΟΣ - Τ. 6946565859
Α.Φ.Μ. 124640302 - ΔΟΥ ΧΙΟΥ 7411

Βεβαίωση Ιδιοκτητή:

Βεβαιούται υπεύθυνα ότι τα όρια που αποτυπώνονται στο παρόν τοπογραφικό διάγραμμα είναι απολύτως ακριβή και υπεδειχθήσαν από εμένα.

Ο Ιδιοκτήτης
Κοφινά Ν.

**Θέση εξεταζόμενης έκτασης
στο υπ' αριθμ. 5698-1 απόσπασμα Φύλλου Χάρτη της ΓΥΣ**

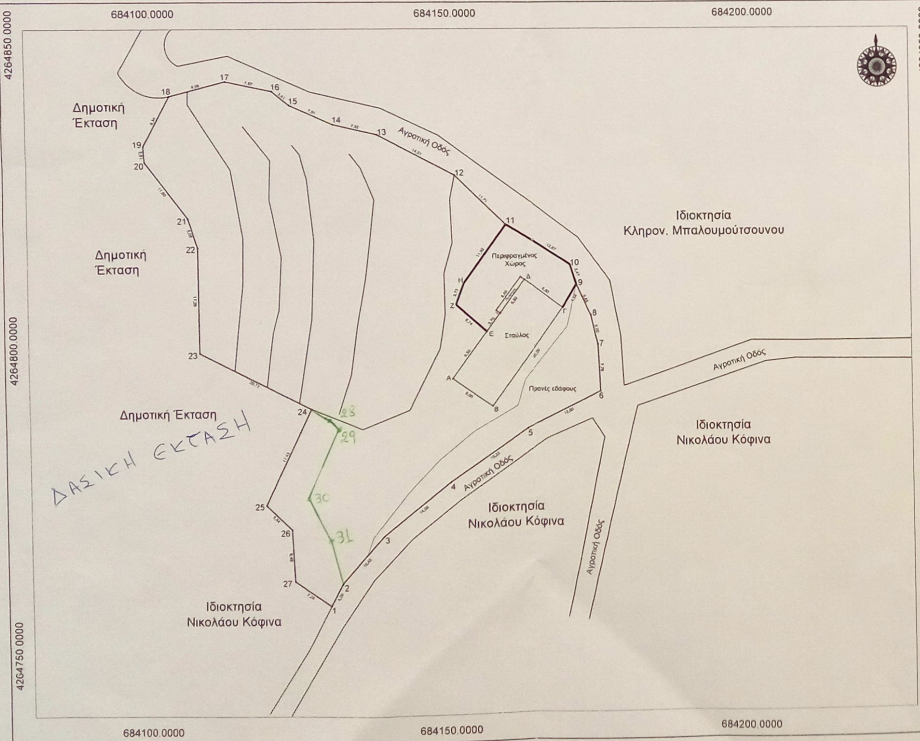
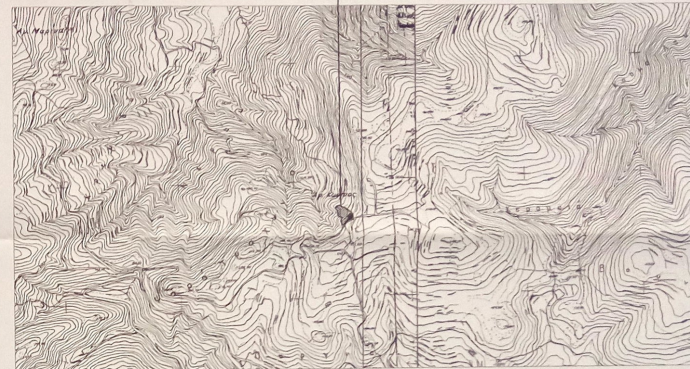

ΥΠΟΜΝΗΜΑ

ΕΜΒΑΣΜΕΤΡΙΚΗ ΙΔΙΟΚΤΗΣΙΑ ΣΕ ΣΥΣΤΗΜΑ ΑΝΑΦΟΡΑΣ ΕΓΓΛ '87

Σημείο	x	y	Απόσταση Μετρώ
1	684130.0984	4264757.6314	4.10
2	684132.0180	4264761.2390	10.48
3	684130.0750	4264768.9810	14.08
4	684150.1630	4264777.6550	15.23
5	684162.8100	4264786.1390	13.80
6	684175.2124	4264792.1699	7.76
7	684176.8564	4264799.9464	5.00
8	684173.6709	4264804.7944	3.65
9	684171.3132	4264809.9286	3.47
10	684170.2403	4264813.2281	11.71
11	684159.4721	4264819.9012	12.67
12	684151.1410	4264828.1370	14.51
13	684138.3040	4264834.8970	7.52
14	684130.9820	4264836.6130	7.91
15	684123.7480	4264839.8240	3.61
16	684120.9560	4264842.1130	7.87
17	684113.2590	4264843.7490	9.58
18	684103.9760	4264841.3660	9.34
19	684099.5420	4264833.1440	2.61
20	684099.7200	4264830.5360	11.60
21	684106.6990	4264821.2680	5.08
22	684108.2440	4264816.4310	17.28
23	684108.4551	4264799.1502	20.72
24	684126.9618	4264789.6408	17.43
25	684119.3593	4264774.1602	5.84
26	684123.6445	4264770.1932	8.49
27	684124.0743	4264774.1602	7.28
1	684130.0984	4264757.6314	

ΕΜΒΑΣΟΝ ΙΔΙΟΚΤΗΣΙΑΣ Ε(1-2-3...-26-27-1) : 3.465,51 τ.μ.

Όρια υπό μελέτη έκτασης
Όρια υφιστάμενου χωματόδρομου
Πρόσκληση περιφέρειας (σταύλος & λαφάνης)

ΔΑΣΟΤΕΧΝΙΚΟ - ΜΕΛΗΤΗΤΙΚΟ ΓΡΑΦΕΙΟ
ΦΡΑΓΓΚΑΚΗΣ ΣΤ. ΕΜΜΑΝΟΥΗΛ
Σοκιάδα Χίος, 823 00, Τηλ: 6946565859, Mail: chiosforest@gmail.com

Εργοδότης: **ΝΙΚΟΛΑΟΣ ΚΟΦΙΝΑΣ**

Έργο: **ΔΕΙΞΙΟΛΟΤΗΣΗ ΚΤΗΝΟΤΡΟΦΙΚΗΣ ΕΓΚΑΤΑΣΤΑΣΗΣ**

Θέση: **"ΑΓ. ΚΩΝΣΤΑΝΤΙΝΟΣ - ΠΥΡΓΙΑ"**
ΔΗΜΟΤΙΚΗ ΚΟΙΝΟΤΗΤΑ ΚΑΡΔΑΜΥΛΩΝ - ΔΗΜΟΥ ΧΙΟΥ

Μελετητής: **ΦΡΑΓΓΚΑΚΗΣ ΕΜΜΑΝΟΥΗΛ**
ΜΣC Δασολόγος - Περιβλῆτος ΑΠΘ

Θέμα Σχεδίου: **ΤΟΠΟΓΡΑΦΙΚΟ ΔΙΑΓΡΑΜΜΑ**

Αριθμός Σχεδίου: **A-1**

Κλίμακα: **1/500**

Σφραγίδα - Υπογραφή

Χρόνος Μελέτης: **ΙΟΥΝΙΟΣ 2016**

Εγκρίσεις
69827/ΑΠΧΘ/3-10-11
3-10-16
ΦΙΛΟΚΛΑΥΣ ΑΠΟΣΤΟΛΟΣ
Δ.Α. ΟΤΙΟΝΟΔ