

ΚΛΙΜΑΚΑ 1:1000

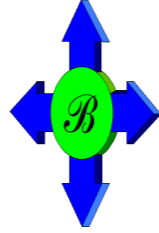

4553594



Κορυφή	X	Y	Li
A1	598875.268	4553563.081	5.81
A2	598881.070	4553562.840	15.76
A3	598896.700	4553560.794	6.03
A4	598902.636	4553559.759	7.57
A5	598902.054	4553552.212	18.26
A6	598890.971	4553537.705	4.56
A7	598887.057	4553535.367	30.12
Εμβαδόν	= 435.12 μ2		

4553580

560

540

520

17.6

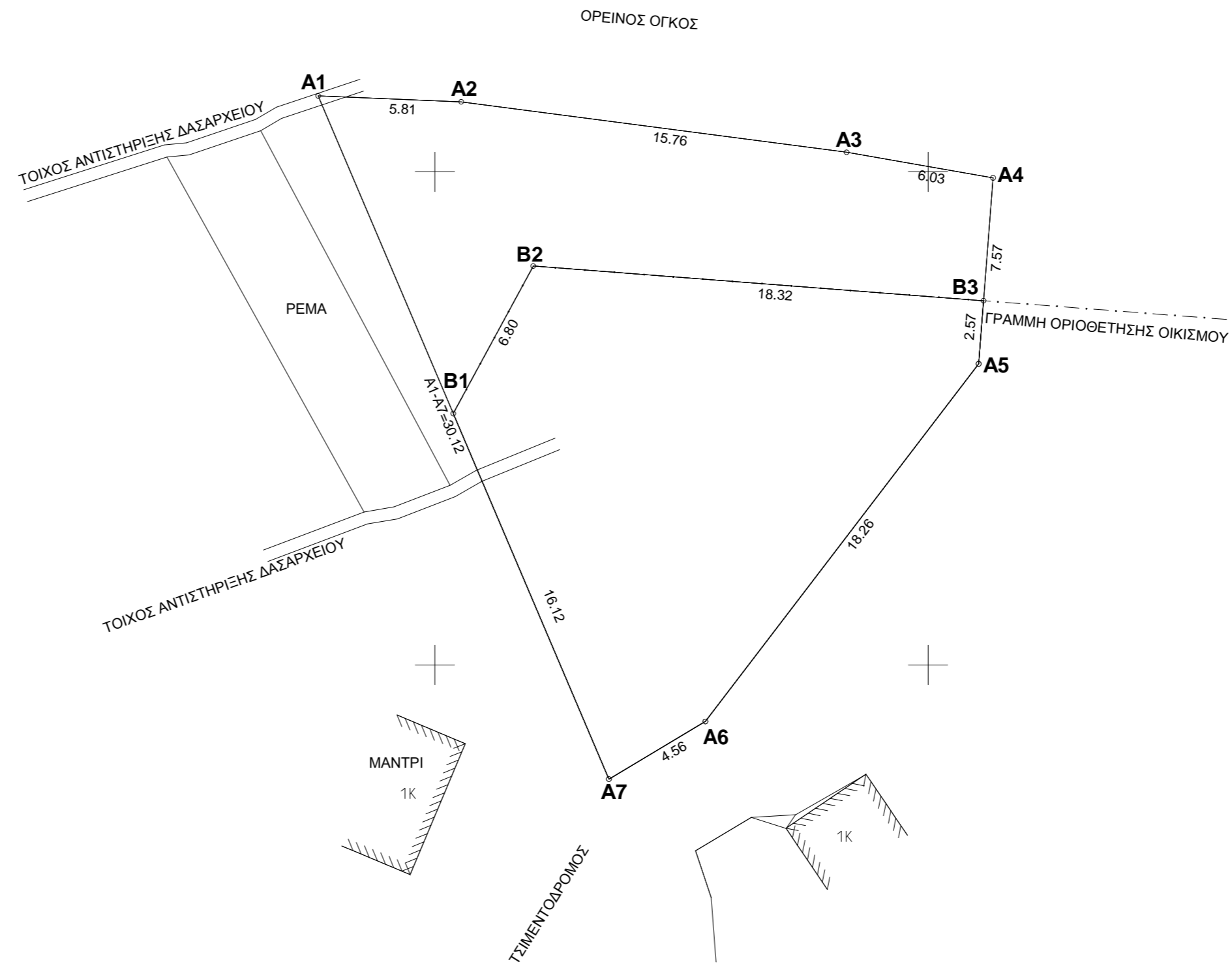

598880

598900

598912.4

ΤΟΠΟΓΡΑΦΙΚΟ ΔΙΑΓΡΑΜΜΑ
 ΟΙΚΟΠΕΔΟΥ ΙΔΙΟΚΤΗΣΙΑΣ ΡΑΖΗΜ ΟΓΛΟΥ ΜΕΝΤΟΥ ΣΤΟΝ
 ΟΙΚΙΣΜΟ ΙΑΣΜΟΥ ΤΟΥ ΔΗΜΟΥ ΙΑΣΜΟΥ .
 ΚΛΙΜΑΚΑ 1 : 200
 ΟΡΟΙ ΔΟΜΗΣΗΣ
 4279/8-4-96 ΑΠΟΦΑΣΗ ΝΟΜΑΡΧΟΥ ΡΟΔΟΠΗΣ ΟΙΚΙΣΜΟΣ
 ΠΡΟΥΦΙΣΤΑΜΕΝΟΣ ΤΟΥ 1923 ,ΓΙΛΗΘΥΣΜΟΥ ΑΝΩ ΤΩΝ 2000 ΚΑΤΟΙΚΩΝ
 ΤΡΟΠΟΠΟΙΗΣΗ 1746/16-4-98 ΑΠΟΦΑΣΗ ΝΟΜΑΡΧΟΥ ΡΟΔΟΠΗΣ
 ΕΛΑΧΙΣΤΟ ΕΜΒΑΔΟΝ 2000
 Σ.Δ. για τα πρώτα 100 μ2 1.6 , για τα επόμενα 100 μ2 0.8
 για τα επόμενα 100 μ2 0.6 , για περαν των 300 μ2 0.4
 ΕΜΒΑΔΟΝ ΟΙΚΟΠΕΔΟΥ (Α1Α2Α3Α4Α5Α6Α7Α1) = 435.12 μ2
 ΤΜΗΜΑ ΜΕ ΣΤΟΙΧΕΙΑ (Β1Β2Β3Α5Α6Α7Β1) = 263.76 μ2
 ΕΝΤΟΣ ΟΡΙΘΘΕΤΗΣΗΣ ΟΙΚΙΣΜΟΥ ΙΑΣΜΟΥ
 ΤΜΗΜΑ ΜΕ ΣΤΟΙΧΕΙΑ (Α1Α2Α3Α4Β3Β2Β1Α1) = 171.36 μ2
 Ο.Τ. ΑΝΤΙΚΕΙΜΕΝΙΚΟΥ = 1
 ΠΑΡΑΤΗΡΗΣΗ: ΤΑ ΟΡΙΑ ΤΟΥ ΟΙΚΟΠΕΔΟΥ ΤΑ ΥΠΕΔΕΙΞΕ
 Ο ΙΔΙΟΚΤΗΤΗΣ
 ΒΕΒΑΙΩΣΗ
 Ο ΥΠΟΓΕΓΡΑΜΜΕΝΟΣ ΔΗΜΗΤΡΙΟΣ ΦΕΛΑΚΗΣ ΑΓΡΟΝ. ΤΟΠΟΓΡΑΦΟΣ
 ΜΗΧΑΝΙΚΟΣ ΕΧΟΝΤΑΣ ΥΠΟΨΗ ΤΙΣ ΔΙΑΤΑΞΕΙΣ ΤΟΥ ΝΟΜΟΥ
 651/77 , ΤΙΣ ΔΙΑΤΑΞΕΙΣ ΤΟΥ Γ.Ο.Κ. , ΤΗΝ ΥΠΑΡΙΘΜ.
 1746/16-4-98 ΑΠΟΦΑΣΗ ΝΟΜΑΡΧΟΥ ΡΟΔΟΠΗΣ
 ΒΕΒΑΙΩΝΩ
 ΟΤΙ ΤΟ ΟΙΚΟΠΕΔΟ ΜΕ ΣΤΟΙΧΕΙΑ (Α1Α2Α3Α4Α5Α6Α7Α1) ΕΚΤΑΣΕΩΣ
 435.12 μ2 ΕΙΝΑΙ ΑΡΤΙΟ ΚΑΙ ΟΙΚΟΔΟΜΗΣΙΜΟ ΚΑΙ ΔΕΝ ΥΠΑΓΕΤΑΙ ΣΤΙΣ
 ΔΙΑΤΑΞΕΙΣ ΤΟΥ Ν.1337/83 ΠΕΡΙ ΕΙΣΦΟΡΑΣ ΣΕ ΓΗ ΚΑΙ ΧΡΗΜΑ .
 ΚΟΜΟΤΗΝΗ 25 - 9 - 2008
 Ο ΒΕΒΑΙΩΝ ΚΑΙ ΣΥΝΤΑΞΑΣ

4553519

4553500

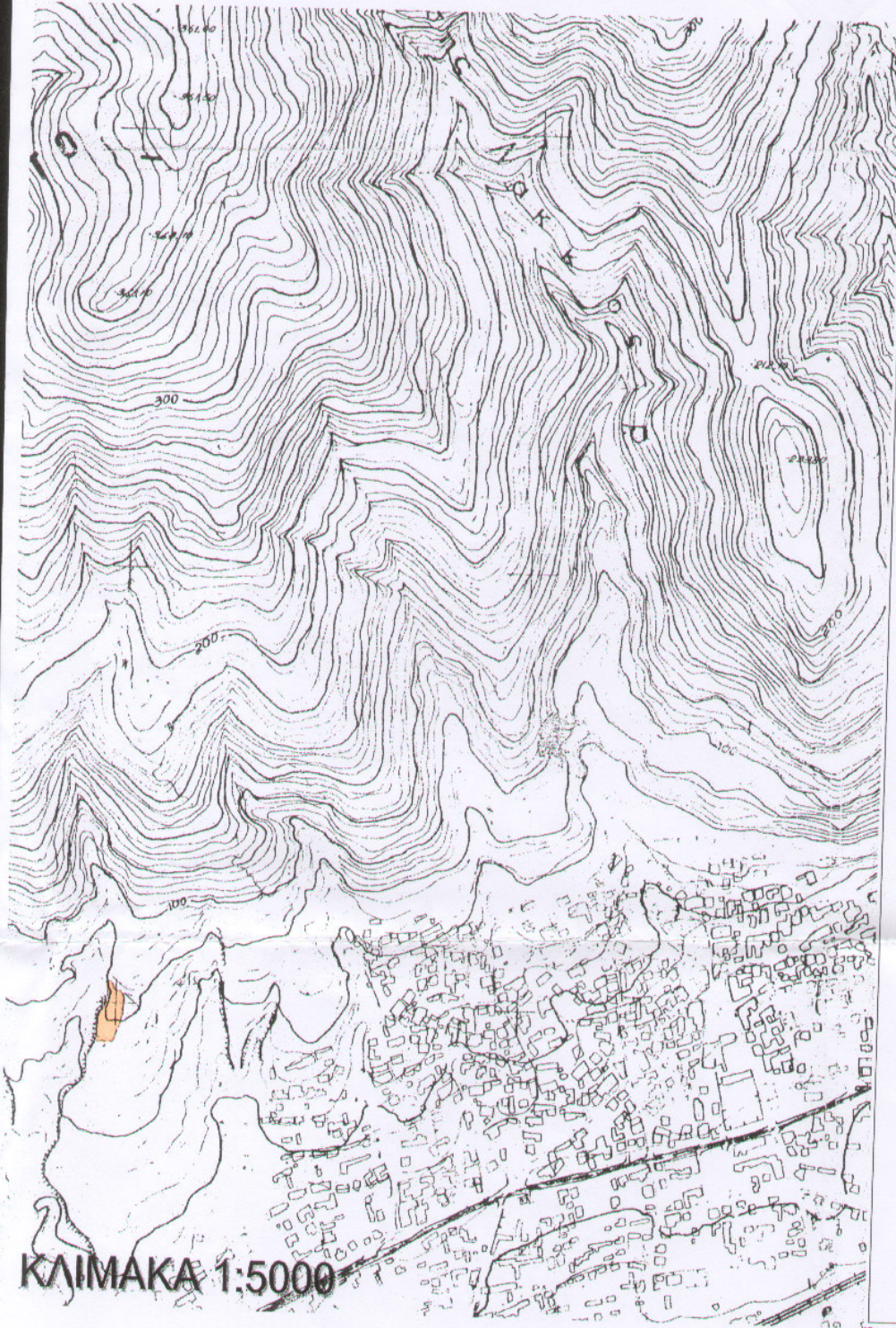

ΚΛΙΜΑΚΑ 1:5000

598538

598550

B

Κορυφή	X	Y	Li
B1	598596.249	4553465.746	6.89
B2	598602.846	4553463.767	9.31
B3	598609.101	4553456.877	9.76
B4	598617.394	4553451.742	6.20
B5	598619.252	4553445.831	23.32
B6	598615.931	4553422.759	27.60
B7	598606.294	4553396.907	19.52
B8	598586.803	4553395.892	6.77
B9	598583.567	4553401.838	19.76
B10	598586.732	4553421.340	18.74
B11	598595.620	4553437.827	16.78
B12	598598.146	4553454.406	11.50
Εμβαδόν	= 1513.70 μ ²		

ΤΟΠΟΓΡΑΦΙΚΟ ΔΙΑΓΡΑΜΜΑ

ΑΓΡΟΤΕΜΑΧΙΟΥ ΙΔΙΟΚΤΗΣΙΑΣ ΡΑΣΗΜ ΟΓΛΟΥ ΣΕΒΗΜ ΤΟΥ ΜΕΝΤΟΥ ΣΥΖ. ΣΙΑΜΠΑΝ ΤΟΥΝΤΣΑΗ ΣΤΗΝ ΚΤΗΜΑΤΙΚΗ ΠΕΡΙΟΧΗ ΙΑΣΜΟΥ ΤΟΥ ΔΗΜΟΥ ΙΑΣΜΟΥ.

ΚΛΙΜΑΚΑ 1 : 500

ΟΡΟΙ ΔΟΜΗΣΗΣ

ΕΚΤΟΣ ΣΧΕΔΙΟΥ

ΕΜΒΑΔΟΝ ΑΓΡΟΤΕΜΑΧΙΟΥ (B1B2B3B4B5B6B7B8B9B10B11B12B1) = 1513.70 μ²

ΠΑΡΑΤΗΡΗΣΗ : ΤΟ ΠΑΡΑΠΑΝΩ ΑΓΡΟΤΕΜΑΧΙΟ ΔΕΝ ΕΙΝΑΙ ΕΠΟΙΚΙΣΤΙΚΟ "ΚΛΗΡΟΤΕΜΑΧΙΟ" ΔΕΝ ΔΗΝΚΕΙ ΣΕ ΚΑΜΙΑ ΔΙΑΝΟΜΗ, ΔΕΝ ΕΙΝΑΙ ΠΑΡΑΧΩΡΗΜΕΝΟ ΑΠΟ ΤΟ ΕΛΛΗΝΙΚΟ ΔΗΜΟΣΙΟ ΚΑΙ ΔΕΝ ΔΙΕΠΕΤΑΙ ΑΠΟ ΤΙΣ ΔΙΑΤΑΞΕΙΣ ΠΕΡΙ ΕΠΟΙΚΙΣΤΙΚΗΣ ΝΟΜΟΘΕΣΙΑΣ.

ΒΕΒΑΙΩΣΗ

Ο ΥΠΟΓΕΓΡΑΜΜΕΝΟΣ ΔΗΜΗΤΡΙΟΣ ΦΕΛΑΚΗΣ ΑΓΡΟΝ. ΤΟΠΟΓΡΑΦΟΣ ΜΗΧΑΝΙΚΟΣ ΕΧΟΝΤΑΣ ΥΠΟΨΗ ΤΙΣ ΔΙΑΤΑΞΕΙΣ ΤΟΥ ΝΟΜΟΥ

651/77, ΤΙΣ ΔΙΑΤΑΞΕΙΣ ΤΟΥ Γ.Ο.Κ., ΤΗΝ ΥΠΑΡΤΙΟΜ.

1746/16-4-98 ΑΠΟΦΑΣΗ ΝΟΜΑΡΧΟΥ ΡΟΔΟΠΗΣ

ΒΕΒΑΙΩΝΩ

ΟΤΙ ΤΟ ΑΓΡΟΤΕΜΑΧΙΟ ΜΕ ΣΤΟΙΧΕΙΑ (B1B2B3B4B5B6B7B8B9B10B11B12B1)

ΕΚΤΑΣΕΩΣ 1513.70 μ² ΔΕΝ ΕΙΝΑΙ ΑΡΤΙΟ ΟΥΤΕ ΟΙΚΟΔΟΜΗΣΙΜΟ ΚΑΙ ΔΕΝ

ΥΠΑΓΕΤΑΙ ΣΤΙΣ ΔΙΑΤΑΞΕΙΣ ΤΟΥ Ν.1337/83 ΠΕΡΙ ΕΙΣΦΟΡΑΣ ΣΕ ΓΗ ΚΑΙ ΧΡΗΜΑ.

ΚΟΜΟΤΗΝΗ 29 - 4 - 2009

Ο ΒΕΒΑΙΩΝ ΚΑΙ ΣΥΝΤΑΞΑΣ

ΔΗΜΗΤΡΙΟΣ ΧΡ. ΦΕΛΑΚΗΣ
 ΔΙΠΛ. ΑΓΡΟΝ. & ΤΟΠΟΓΡΑΦΟΣ ΜΗΧ/ΚΟΣ
 ΠΟΛΥΤ. ΣΧΟΛΗΣ Α.Π. ΘΕΣ/ΝΙΚΗΣ
 ΜΕΛΟΣ Τ.Ε.Ε. ΑΡΙΘΜΟΣ ΜΗΤΡΩΟΥ 63269
 Παπαδώρα 14 - ΚΟΜΟΤΗΝΗ - Τηλ. 36876
 ΑΦΜ 045843164 - ΔΟΥ ΚΟΜΟΤΗΝΗΣ

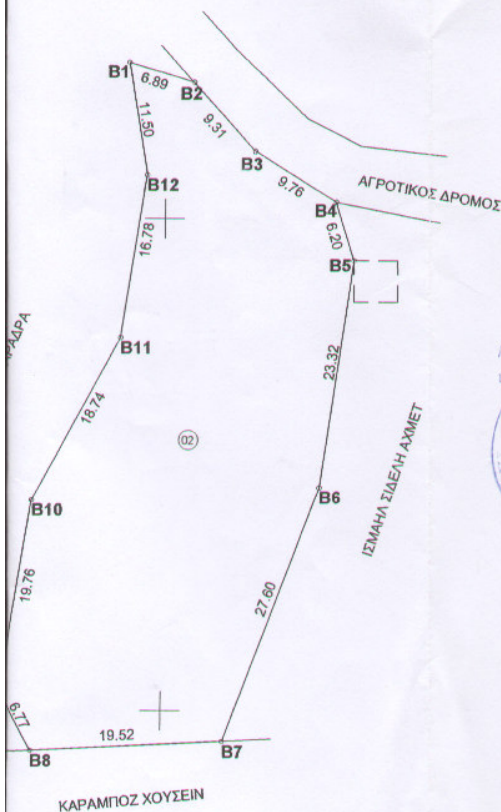

1924/24-7-09
 24-7-09
 Ο ΔΗΜΗΤΡΙΟΣ ΦΕΛΑΚΗΣ
 Βασίλειος Φελάκης
 Γεωτεχνικός (Διασφάλτος)
 με βαθμό Δ