

ΥΠΟΛΟΓΙΣΜΟΣ ΕΜΒΑΔΟΥ

Ο υπολογισμός έγινε αναλυτικά με την μέθοδο των ορθογωνίων συντεταγμένων στο σύστημα Ε.Γ.Σ.Α. 87
Χρησιμοποιήθηκε GPS Leica GS 08 και τα αποτελέσματα είναι τα παρακάτω :
Εκκινήτου με στοιχεία 1-2-3-4-5-6-7-1 = 1907.16 μ2

ΔΗΛΩΣΗ ΜΗΧΑΝΙΚΟΥ

Ο ΥΠΟΓΕΓΡΑΜΜΕΝΟΣ ΛΑΜΠΡΟΣ ΑΝΔΡΙΑΝΑΚΗΣ, ΠΤΥΧ. ΜΗΧΑΝΙΚΟΣ ΔΟΜΙΚΩΝ ΕΡΓΩΝ Τ.Ε. ΔΗΛΩΝΩ ΥΠΕΥΘΥΝΑ ΟΤΙ ΤΟ ΥΠΟ ΣΤΟΙΧΕΙΑ 1-2-3-4-5-6-7-1 ΑΚΙΝΗΤΟ ΕΜΒΑΔΟΥ 1907,16 μ2 ΙΔΙΟΚΤΗΣΙΑΣ ΣΩΠΑΣΗ ΧΑΡΙΔΗΜΟΥ ΤΟΥ ΙΩΑΝΝΗ ΒΡΙΣΚΕΤΑΙ ΣΤΗΝ ΠΕΡΙΟΧΗ "ΚΑΒΟΥΡΟΥΣ" Τ.Κ. ΛΙΒΑΔΙΩΝ ΤΗΣ Δ.Ε. ΚΟΥΛΟΥΚΩΝΑ ΔΗΜΟΥ ΜΥΛΟΠΟΤΑΜΟΥ ΝΟΜΟΥ ΡΕΘΥΜΝΗΣ ΚΑΙ ΕΙΝΑΙ ΕΚΤΟΣ ΟΡΙΩΝ ΟΙΚΙΣΜΟΥ ΛΙΒΑΔΙΩΝ.
ΤΟ ΠΑΡΟΝ ΑΚΙΝΗΤΟ ΑΠΟΤΕΛΕΙ ΤΜΗΜΑ ΜΕΓΑΛΥΤΕΡΗΣ ΙΔΙΟΚΤΗΣΙΑΣ ΚΑΙ ΔΕΝ ΕΙΝΑΙ ΑΡΤΙΟ ΟΥΤΕ ΚΑΙ ΟΙΚΟΔΟΜΗΣΙΜΟ ΒΑΣΕΙ ΤΗΣ ΙΣΧΥΟΥΣΑΣ ΠΟΛΕΟΔΟΜΙΚΗΣ ΝΟΜΟΘΕΣΙΑΣ.
ΕΠΙΣΗΣ ΑΠΟ ΤΟ ΑΚΙΝΗΤΟ ΔΕΝ ΔΙΕΡΧΕΤΑΙ ΡΕΥΜΑ ΥΨΗΛΗΣ ΤΑΣΗΣ ΤΗΣ Δ.Ε.Η.
ΤΑ ΟΡΙΑ ΥΠΟΔΕΙΧΘΗΚΑΝ ΕΠΙ ΤΟΠΟΥ ΑΠΟ ΤΟΝ ΙΔΙΟΚΤΗΤΗ.
ΔΕΝ ΕΧΕΙ ΓΙΝΕΙ ΕΛΕΓΧΟΣ ΤΙΤΛΩΝ.
ΤΟ ΠΑΡΑΠΑΝΩ ΑΚΙΝΗΤΟ ΕΥΡΙΣΚΕΤΑΙ ΕΝΤΟΣ ΖΩΝΗΣ ΠΡΟΣΤΑΣΙΑΣ NATURA 2000 (GR4330005).
ΤΟ ΠΑΡΑΠΑΝΩ ΕΧΕΙ ΕΝΟΙΚΙΑΣΕΙ Ο ΣΤΑΥΡΟΣ ΣΩΠΑΣΗΣ ΤΟΥ ΧΑΡΙΔΗΜΟΥ.

Ο ΜΗΧΑΝΙΚΟΣ

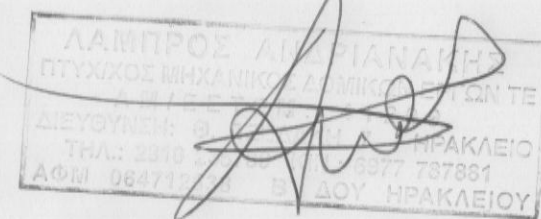

ΔΗΛΩΣΗ ΙΔΙΟΚΤΗΤΗ

Ο ΥΠΟΓΕΓΡΑΜΜΕΝΟΣ ΧΑΡΙΔΗΜΟΣ ΣΩΠΑΣΗΣ ΤΟΥ ΙΩΑΝΝΗ ΩΣ ΙΔΙΟΚΤΗΤΗΣ ΤΟΥ ΑΝΩ ΑΚΙΝΗΤΟΥ ΔΗΛΩΝΩ ΥΠΕΥΘΥΝΑ ΟΤΙ ΤΑ ΟΡΙΑ ΤΟΥ ΑΚΙΝΗΤΟΥ ΠΟΥ ΥΠΕΔΕΙΞΑ ΚΑΘΩΣ ΚΑΙ ΟΤΙ ΑΝΑΓΡΑΦΕΤΑΙ ΣΤΟ ΠΑΡΟΝ ΤΟΠΟΓΡΑΦΙΚΟ ΔΙΑΓΡΑΜΜΑ ΕΙΝΑΙ ΟΡΘΑ.

Ο ΙΔΙΟΚΤΗΤΗΣ

ΣΥΝΤΕΤΑΓΜΕΝΕΣ ΣΗΜΕΙΩΝ		
A/A	X	Y
1	572239.3881	3904852.7811
2	572260.5788	3904847.6157
3	572308.3922	3904849.9767
4	572300.4140	3904856.1215
5	572278.8381	3904888.3384
6	572251.4345	3904889.7954

ΟΡΟΙ ΔΟΜΗΣΗΣ

(Εκτός σχεδίου)
Αρτιότητα : 4000 τ.μ.
Μέγιστο ποσοστό κάλυψης : 10%
Αριθμός ορόφων : 2
Μέγιστο ύψος : 7,50 μ.

ΕΡΓΟΔΟΤΗΣ ΣΤΑΥΡΟΣ ΣΩΠΑΣΗΣ ΤΟΥ ΧΑΡΙΔΗΜΟΥ

ΕΡΓΟ ΚΤΗΝΟΤΡΟΦΙΚΗ ΜΟΝΑΔΑ (ΕΛΕΥΘΕΡΑΣ ΕΚΤΡΟΦΗΣ)

ΘΕΣΗ ΠΕΡΙΟΧΗ "ΚΑΒΟΥΡΟΥΣ" Τ.Κ. ΛΙΒΑΔΙΩΝ ΔΗΜΟΥ ΜΥΛΟΠΟΤΑΜΟΥ Ν. ΡΕΘΥΜΝΗΣ

ΜΕΛΕΤΗΤΗΣ ΛΑΜΠΡΟΣ ΑΝΔΡΙΑΝΑΚΗΣ
ΠΟΛΙΤΙΚΟΣ ΜΗΧΑΝΙΚΟΣ Τ.Ε.
Θ. ΤΖΕΔΑΚΗ 7 - ΗΡΑΚΛΕΙΟ
ΗΡΑΚΛΕΙΟ - ΚΡΗΤΗΣ
ΤΗΛ.: 6977 787881 - 2810 235739

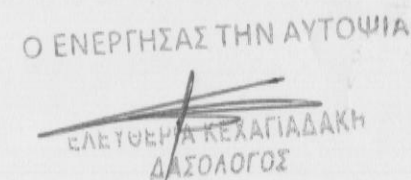

ΘΕΜΑ ΣΧΕΔΙΟΥ
ΤΟΠΟΓΡΑΦΙΚΟ ΔΙΑΓΡΑΜΜΑ

ΑΡ.ΕΡΓΟΥ
Π18

ΣΤΑΔΙΟ ΜΕΛΕΤΗΣ ΚΛΙΜΑΚΑ **1:500**

ΑΡ.ΣΧΕΔΙΟΥ
01

ΧΡΟΝΟΣ ΜΕΛΕΤΗΣ **ΙΟΥΝΙΟΣ 2016**

ΣΦΡΑΓΙΔΑ-ΥΠΟΓΡΑΦΗ

ΘΕΩΡΗΣΗ
Προσληπόμενος στο έγγραφο με
Αριθμό Πρωτοκόλλου 3-10-2016
ΧΑΡΙΚΛΙΑ ΚΑΡΠΟΛΑΚΗ
ΑΡ. ΔΙΔΑΚΤΟΡΟΣ

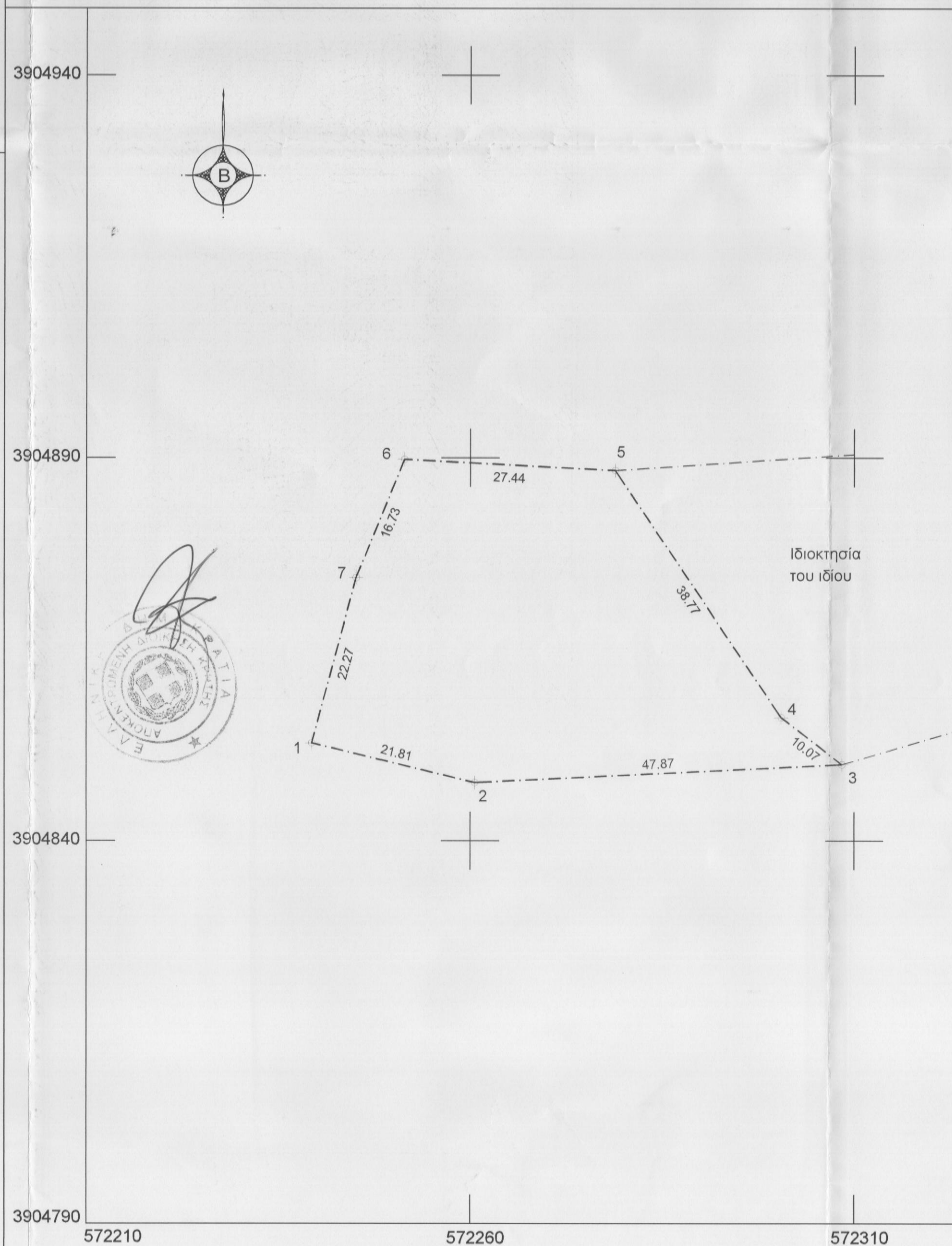

ΑΠΟΣΠΑΣΜΑ ΧΑΡΤΟΥ Γ.Υ.Σ. ΑΡ ΦΥΛΛΟΥ 9515-8 & 9525-2 ΚΛ. 1:5000

