

ΤΟΠΟΓΡΑΦΙΚΟ ΔΙΑΓΡΑΜΜΑ
ΛΑΤΟΜΕΙΟΥ ΣΧΙΣΤ/ΚΩΝ ΠΛΑΚΩΝ & ΣΥΝΟΔΟΥ ΕΡΓΟΥ
(ΝΕΟΣ ΔΡΟΜΟΣ ΠΡΟΣ ΧΑΡΑΞΗ) & ΕΥΡΥΤΕΡΗΣ ΠΕΡΙΟΧΗΣ
στη θέση "ΑΝΤΕΝΕΣ" Τ.Κ. ΕΛΑΙΑΣ, Δ.Ε. ΤΟΛΟΦΩΝΟΣ
Δήμου ΔΩΡΙΔΟΣ, Π.Ε. ΦΩΚΙΔΑΣ
Ιδιοκτησία : ΙΔΙΩΤΙΚΟ
Λειτουργία: "Χ. ΒΑΡΑΣΙΑΣ & ΣΙΑ Ο.Ε."

ΠΙΝΑΚΑΣ ΣΥΝΤΕΤΑΓΜΕΝΩΝ ΝΕΟΥ ΔΡΟΜΟΥ ΠΡΟΣ ΧΑΡΑΞΗ

Α/Α	HATT		ΕΓΣΑ '87		ΑΠΟΣΤΑΣΕΙΣ ΣΗΜΕΙΩΝ (m)
	x	y	x	y	
A	11999.560	14007.363	334376.5700	4249067.0300	6.78
B	12001.580	14000.890	334378.4470	4249060.5140	20.63
Γ	12020.087	13991.763	334396.7470	4249050.9805	11.53
Δ	12029.981	13985.850	334406.5070	4249044.8510	19.05
E	12046.399	13976.197	334422.7076	4249034.8386	33.40
ΣΤ	12074.809	13958.641	334450.7224	4249016.6600	34.28
Z	12105.733	13943.843	334481.3107	4249001.1843	15.52
H	12119.150	13936.052	334494.5518	4248993.0990	14.73
Θ	12133.202	13931.631	334508.5026	4248988.3693	4.91
I	12138.115	13931.701	334513.4158	4248988.3311	3.30
K	12140.708	13933.745	334516.0530	4248990.3171	3.66
Λ	12139.518	13937.207	334514.9403	4248993.8046	9.81
M	12133.004	13944.537	334508.5897	4249001.2766	27.91
N	12111.929	13962.830	334487.9242	4249020.0294	24.22
Ξ	12100.311	13984.080	334476.7780	4249041.5310	33.11
O	12080.100	14010.310	334457.1520	4249068.2000	46.05
Π	12049.401	14044.790	334427.2220	4249103.3490	6.89
P	12042.791	14043.070	334420.5760	4249101.7750	35.90
Σ	12064.523	14014.491	334441.6714	4249072.7232	32.61
T	12085.513	13989.538	334462.1045	4249047.3136	32.83
Υ	12102.192	13961.258	334478.1553	4249018.6730	13.11
Φ	12112.452	13953.090	334488.2317	4249010.2806	4.89
X	12115.367	13949.165	334491.0602	4249006.2920	6.56
Ψ	12108.813	13949.020	334484.5044	4249006.2920	34.50
Ω	12077.695	13963.919	334453.7235	4249021.8735	33.14
A1	12049.502	13981.335	334425.9230	4249039.9072	19.22
B1	12032.940	13991.080	334409.5810	4249050.0150	11.78
Γ1	12022.820	13997.115	334399.5966	4249056.2716	25.42
A	11999.560	14007.363	334376.5700	4249067.0300	

Κ.Φ.Χ. "ΠΑΤΡΑ - ΝΑΥΠΑΚΤΟΣ" (1 : 100.000) με φ = + 38° 15' και λ = - 1° 45'

ΑΘΗΝΑ ΑΥΓΟΥΣΤΟΣ 2016
Η Συντάξασα

ΣΗΜΕΙΩΣΗ:
 Για την έκταση στην οποία περιλαμβάνεται ο νέος δρόμος προς χάραξη, δεν έχει εκδοθεί Πράξη Χαρακτηρισμού.

ΥΠΟΜΝΗΜΑ

- Όρια αιτούμενου χώρου
- Όρια χώρου εγκατάστασης μονάδας ΑΕΚΚ
- Δρόμος εξωτερικής προσπέλασης
- Δασικοί - αγροτικοί δρόμοι
- Νέος δρόμος προς χάραξη (κλίση 12 %)
- Ρέματα περιοδικής ροής
- Φράχτης

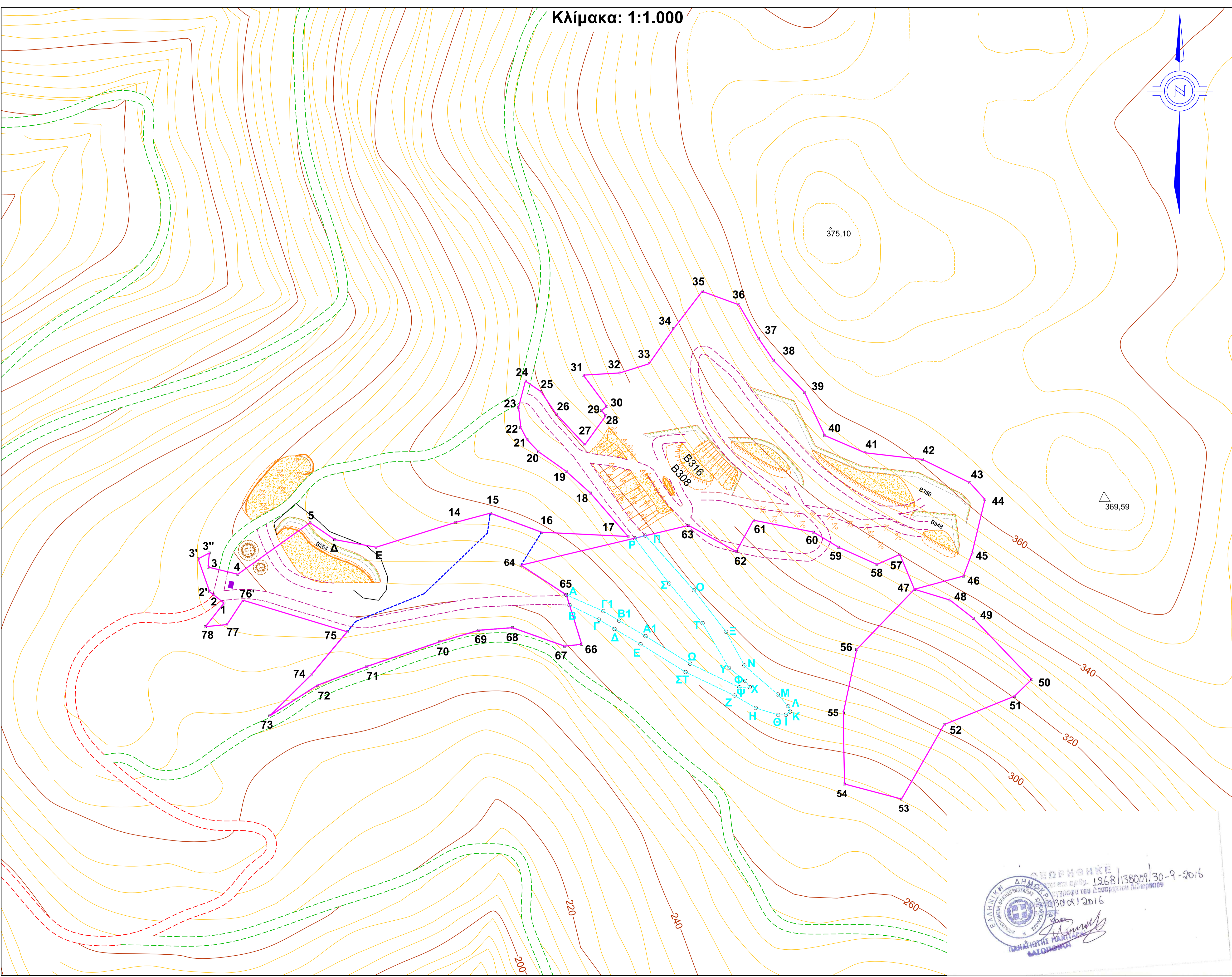

ΟΡΘΟΓΩΝΙΑΚΗ
 ΕΛΛΗΝΙΚΗ ΔΗΜΟΚΡΑΤΙΑ
 ΠΕΡΙΦΕΡΕΙΑ ΚΕΝΤΡΙΚΗΣ ΕΛΛΑΔΟΣ
 ΔΗΜΟΣ ΔΩΡΙΔΟΣ
 12/08/2016
 ΟΡΘΟΓΩΝΙΑΚΗ
 ΜΑΙΩΝΙΔΗΣ