

ΟΡΟΙ ΔΟΜΗΣΗΣ

ΠΔ 24/31.5.1985 (ΦΕΚ 270Δ)
 ΚΑΛΥΨΗ : 200.00 μ2 + (Εγχεύδου-4.000,00 μ2) x 0.02
 ΣΥΝΤΕΛΕΣΤΗΣ ΔΟΜΗΣΗΣ : 200.00 μ2
 ΕΠΙΤΡΕΠΟΜΕΝΟ ΥΨΟΣ : 7.50 μ. (Διώροφο) - 4.00 μ. (Ισόγειο)
 ΥΨΟΣ ΣΤΕΓΗΣ : 1.20 μ.
 ΠΛΑΓΙΑ ΑΠΟΣΤΑΣΗ : 15.00 μ.

ΔΗΛΩΣΗ ΙΔΙΟΚΤΗΤΡΙΑΣ (Ν.4030/2011)

Η κάτωθι υπογεγραμμένη Ολγα Βαξεβανέρη, ιδιοκτήτρια του αγροτεμαχίου με στοιχεία ΑΒΓΔΑ που φαίνεται στο παραπλευρώς τοπογραφικό διάγραμμα και βρίσκεται επί Επαρχιακής οδού εκτός οικισμού και εντός ζώνης 500,00 μ. τ/κ Κοινοπούλιου του Δήμου Λήμνου δηλώνει ότι τα αρχικά και υλοποιημένα όρια υποδείχθηκαν από εμένα και ευθύνονται για την ακρίβεια των δηλουμένων ορίων του οικοπέδου.

Η ΔΗΛΟΥΣΑ

(Signature)

ΔΗΛΩΣΗ ΤΟΥ Ν. 651/77

Ο υπογράφων Αρχιτέκτων Μηχανικός, Μιχαήλ Κομνηνός, δηλώνει ότι η ιδιοκτήτρια που φαίνεται στο παρόν τοπογραφικό διάγραμμα με στοιχεία ΑΒΓΔΑ εμβαδού 5.233,33 τ.μ., βρίσκεται στη θέση «ΕΙΚΟΝΟΣΤΑΣΙ-ΑΓΙΟΥ ΔΗΜΗΤΡΙΟΥ» εκτός οικισμού και εντός ζώνης 500,00 μ. τ/κ Κοινοπούλιου του Δήμου Λήμνου - Ν. Λέσβου είναι δε άρτια και οικοδομήσιμη σύμφωνα με τους όρους δόμησης της περιοχής.

Το οικόπεδο δεν υπάγεται στις διατάξεις του Ν.1337/83 και δεν οφείλει εισφορά σε γη και χρήμα.

Τα όρια της παραπάνω ιδιοκτησίας υπεδείχθησαν από την ιδιοκτήτρια.

Φεβρουάριος 2016
 Ο μηχανικός



- 1) Οι συντεταγμένες που αναφέρονται στο Τοπογραφικό Διάγραμμα είναι στο Ελληνικό Γεωδαιτικό Σύστημα Αναφοράς 1987 (ΕΓΣΑ '87).
- 2) Η εξόρτηση από το Ε.Γ.Σ.Α. '87 πραγματοποιήθηκε με σύστημα GPS και κάλυψης χρήση του Ελληνικού συστήματος εντοπισμού (HEPOS).
- 3) Το απόσπασμα του Τοπογραφικού Διαγράμματος της Γ.Υ.Σ. κλίμακας 1:5000 ανήκει στο διάγραμμα με αριθμό 4651_5.
- 4) Η έκταση που περιγράφεται στην αίτηση είναι αυτή ακριβώς που απεικονίζεται στο χάρτη Γ.Υ.Σ. Αρ. Φυλ. 4651_5 κλίμακας 1:5000.

ΑΠΟΣΠΑΣΜΑ ΦΥΛ ΧΑΡΤΗ ΓΥΣ ΑΡ. 4651/5 ΚΛΙΜΑΚΑΣ 1:5000

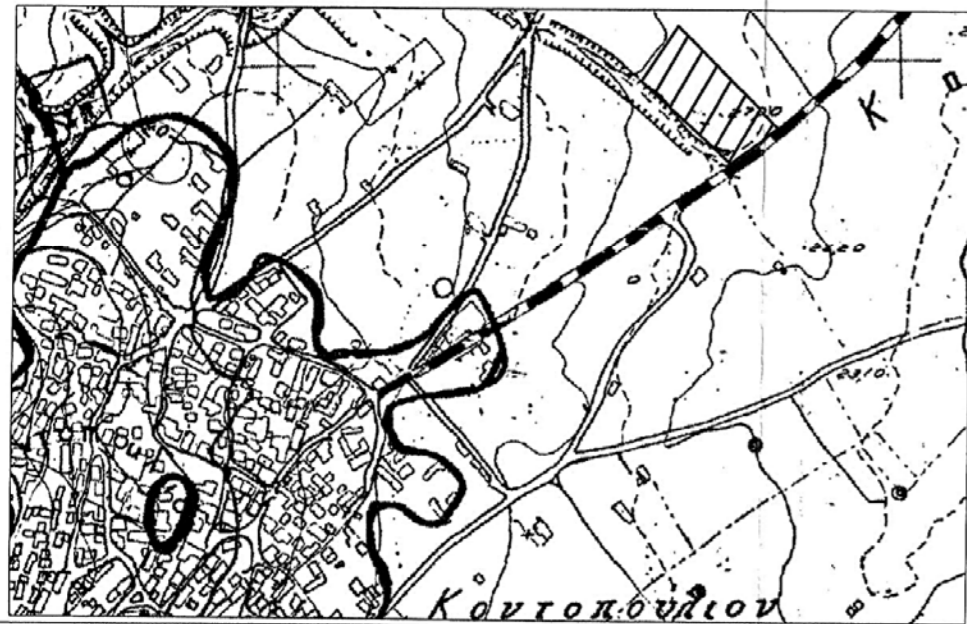

VERM © A. & H. ΜΩΚΟΣ Ο.Ε. - Σ/Α: 1C7B-3DD3-57E4-4880

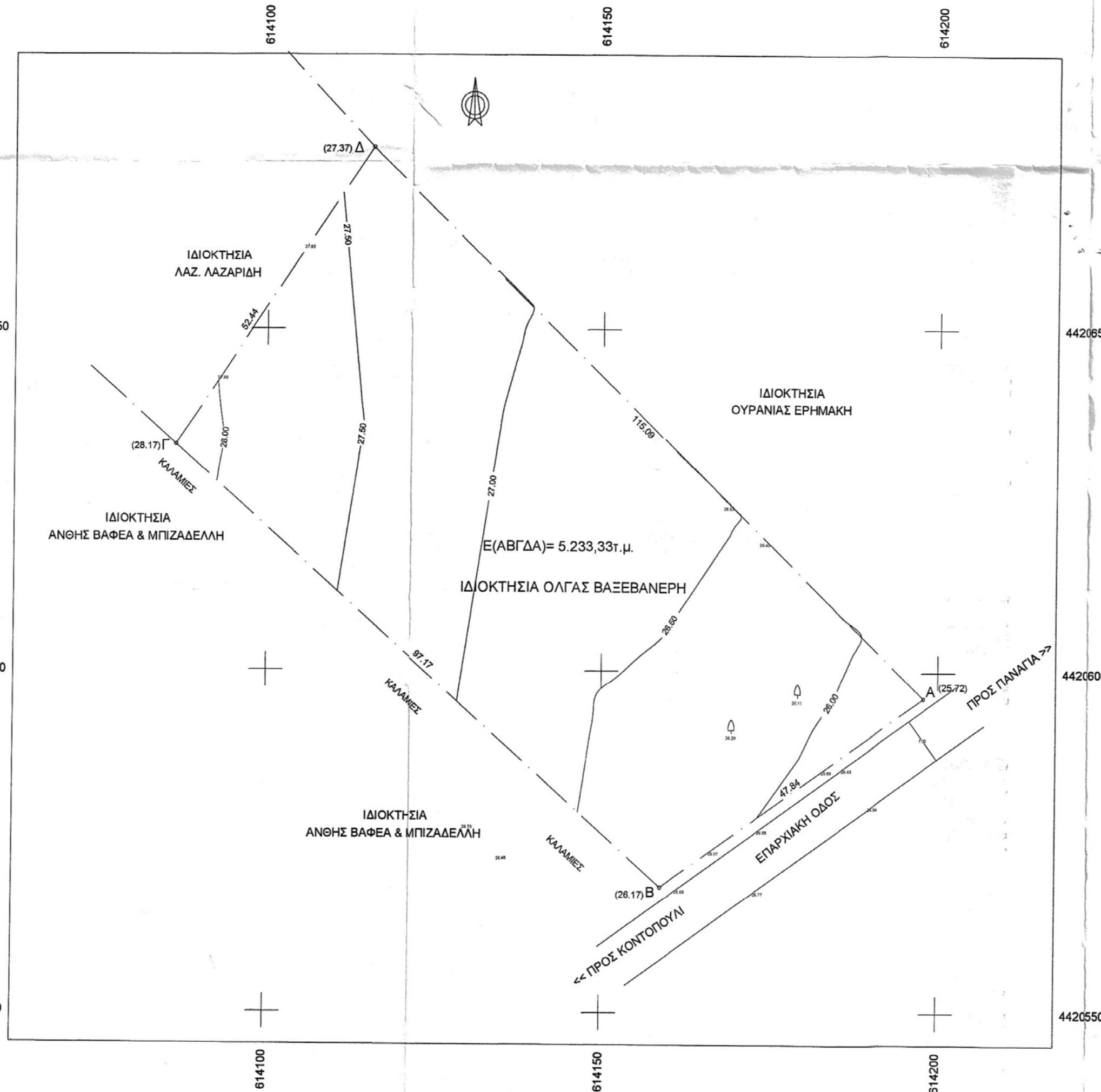

Πλευρά	Μήκος (m)	Πλευρά	Μήκος (m)	Πλευρά	Μήκος (m)	Πλευρά	Μήκος (m)
Α-Β	47.84	Β-Γ	97.17	Γ-Δ	52.44	Δ-Α	115.09

Σημείο	X (m)	Y (m)	Σημείο	X (m)	Y (m)	Σημείο	X (m)	Y (m)
Α	614197.873	4420596.129	Β	614158.911	4420568.371	Γ	614086.390	4420633.042
Δ	614115.591	4420676.600						

ΤΜΗΜΑ ΔΕΛΤΙΩΝ ΚΑΤΟΓΡΑΦΗΣΕΩΝ
 ΕΛΕΓΧΗΚΕ & ΤΟΙΘΟΘΕΤΗΚΕ ΣΤΗ ΒΑΣΗ
 ΜΥΤΙΛΗΝΗ 10-5-2016

Ν. ΑΡΤΕΜΙΔΗΣ
 ΠΟΛΙΤΙΚΟΣ ΜΗΧΑΝΙΚΟΣ Τ.Ε.

ΘΕΩΡΗΘΗΚΕ

και συνκε στην Πρωτή Χαρακτηρισμού με
 αρ. πρωτ.: 57492/11-08-2016

Για το ύψος ακίνητο η υπηρεσία μας δε φέρει
 καμία ευθύνη για εκκίνηση από τρίτους ή άλλη αιτία
 κτηματολογίου δικαίωματος. Η Παρούσα Πρωτή
 Χαρακτηρισμού αφορά μόνο το χαρακτήρα και τη
 θέση της συγκεκριμένης έκτασης.

ΜΥΤΙΛΗΝΗ 11-08-2016
 ΔΗΜΟΣ ΔΕΛΤΩΝ Ν. ΛΕΣΒΟΥ
 ΦΩΤΙΟΣ ΚΡΑΛΙΔΑΣ
 ΔΑΣΟΛΟΓΟΣ ΜΣΦ

ΙΔΙΟΚΤΗΤΗΣ
ΟΛΓΑ ΒΑΞΕΒΑΝΕΡΗ

ΕΡΓΟ
ΑΠΟΤΥΠΩΣΗ ΙΔΙΟΚΤΗΣΙΑΣ ΜΕ ΣΤΟΙΧΕΙΑ ΑΒΓΔΑ ΕΜΒΑΔΟΥ 5.233,33τ.μ.

Θέση
 Επί Επαρχιακής Οδού Κοινοπούλιου - Παναγιάς
 Θέση "Εικονοστάσι Αγίου Δημητρίου"
 Εντός ορίων ζώνης 500,00 μ. τ/κ ΚΟΝΤΟΠΟΥΛΙΟΥ
 Δ. ΛΗΜΝΟΥ - Ν.ΛΕΣΒΟΥ

Θέμα σχεδίου	αριθμός σχεδίου
ΤΟΠΟΓΡΑΦΙΚΟ ΔΙΑΓΡΑΜΜΑ	ΚΛΙΜΑΚΑ 1:500
	Προβολικό σύστημα ΕΓΣΑ '87

Χρόνος μελέτης: ΦΕΒΡΟΥΑΡΙΟΣ 2016

Υπογραφή	Σφραγίδα