

ΑΠΟΤΥΠΩΣΗ ΥΦΙΣΤΑΜΕΝΗΣ ΚΑΤΑΣΤΑΣΗΣ

ΚΛ. 1:500

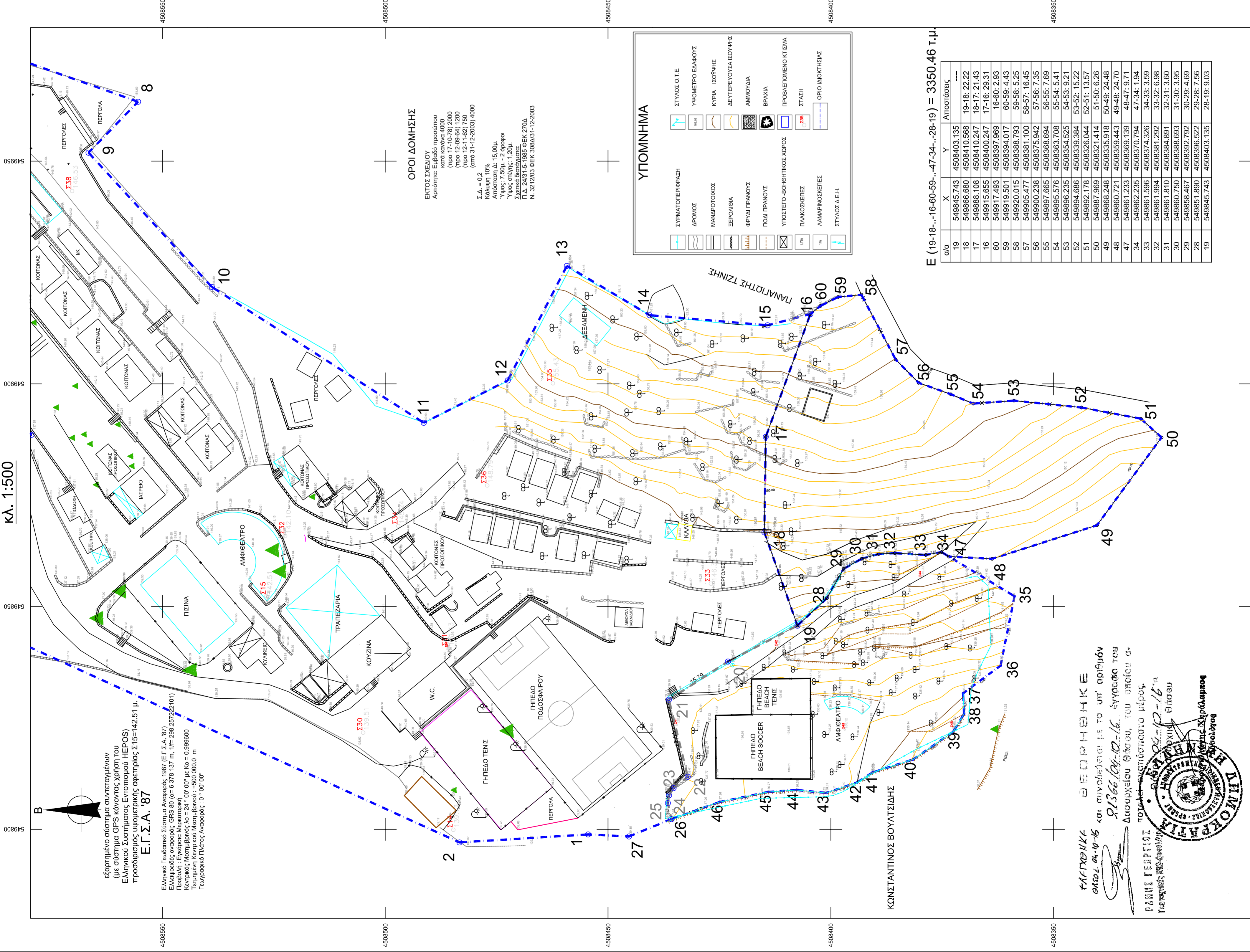

εξορισμένο σύστημα συντεταγμένων (με σύστημα GRS κώνιας χρήση του Ελληνικού Συστήματος Εντοπισμού ΗΕΡΟΣ) προσδιορισμός υψομετρικής αρετικής Σ15=142.51 Π. Ε.Γ.Σ.Α. '87

Ελληνικό Γεωδαιτικό Σύστημα Αναφοράς: 1987 (Ε.Γ.Σ.Α. '87)  
 Ελαστικές αναφοράς: GRS 80 (σε 6.378.137 m, I/F= 288.257.22.101)  
 Προβόλι: Ενώστρα Μεταφοράς  
 Κεντρικός Μεσημβρινός: Λο = 24° 00' 00" με Κο = 0.998000  
 Τετμητική Κεντρική Μεσημβρινή: +500.000.0 m  
 Γωνιαστικό Πλάτος Αναφοράς: 0° 00' 00"

ΟΡΟΙ ΔΟΜΗΣΗΣ

ΕΚΤΟΣ ΣΧΕΔΙΟΥ  
 Αρμόδιος: Εμβρόδο Προύσιου  
 (πρό 17-10-78) 2000  
 (πρό 12-09-84) 1200  
 (πρό 12-11-82) 750  
 (πρό 31-12-2003) 4000

Σ.Δ. = 0,2  
 Αρμόδιος: Αθανάσιος Κελεσιάνης  
 Άγκυρα: Δ. 15.00μ  
 Ύψος: 7.50μ - 2 όροφοι  
 Ύψος στέγης: 1,20μ.  
 ΣΧΗΜΑ ΔΙΑΣΤΑΣΕΩΣ:  
 Π.Λ. 2937,5-1985 ΦΕΚ 270Δ  
 Ν. 3212/03 ΦΕΚ 306Δ/31-12-2003

**ΥΠΟΜΗΜΑ**

ΣΥΜΑΤΟΤΕΡΡΗΡΑΞΗ	ΣΤΥΛΟΣ Ο.Τ.Ε.
ΔΡΟΜΟΣ	ΥΨΟΜΕΤΡΟ ΕΛΑΦΟΥΣ
ΜΑΡΜΑΡΟΤΟΙΧΟΣ	ΚΥΡΙΑ ΙΣΟΥΨΗΣ
ΞΕΡΟΦΘΙΑ	ΔΕΥΤΕΡΟΥΣΙΑΙΣΟΥΨΗΣ
ΦΥΤΑΙ ΓΡΑΝΟΥΣ	ΑΜΜΟΥΔΙΑ
ΠΟΛΙ ΓΡΑΝΟΥΣ	ΒΡΑΧΙΑ
ΥΠΟΣΤΗΓΟ-ΦΟΗΘΗΤΙΚΟΣ ΧΩΡΟΣ	ΠΡΟΒΛΕΠΟΜΕΝΟ ΚΤΙΣΜΑ
ΠΛΑΚΟΣΚΕΠΕΣ	ΣΤΑΣΗ
ΛΙΑΜΑΡΙΝΟΣΚΕΠΕΣ	ΟΡΟΙ ΙΔΙΟΚΤΗΣΙΑΣ
ΣΤΥΛΟΣ Δ.Ε.Η.	

E (19-18.-.-16-60-59.-.-47-34.-.-28-19) = 3350.46 τ.μ

στ/α	X	Y	ΑΠΟΤΥΠΩΣΕΙΣ
19	549845.743	4508403.135	---
18	549866.680	4508410.568	19-18: 22.22
17	549888.108	4508410.247	18-17: 21.43
16	549815.655	4508400.247	17-16: 29.31
60	549917.693	4508397.969	16-60: 2.93
59	549919.501	4508394.017	60-59: 4.43
58	549920.015	4508388.793	59-58: 5.25
57	549905.477	4508381.100	58-57: 16.45
56	549900.238	4508375.942	57-56: 7.35
55	549897.665	4508368.694	56-55: 7.69
54	549895.576	4508363.708	55-54: 5.41
53	549896.235	4508354.525	54-53: 9.21
52	549894.666	4508339.384	53-52: 15.22
51	549892.178	4508326.044	52-51: 13.57
50	549887.969	4508321.414	51-50: 6.26
49	549866.248	4508335.918	50-49: 24.48
48	549860.721	4508359.443	49-48: 24.70
47	549861.233	4508369.139	48-47: 9.71
34	549862.235	4508370.794	47-34: 1.94
33	549861.596	4508374.326	34-33: 3.59
32	549861.994	4508381.292	33-32: 6.98
31	549861.810	4508384.891	32-31: 3.60
30	549860.750	4508386.693	31-30: 3.95
29	549858.467	4508392.792	30-29: 4.69
28	549851.890	4508396.522	29-28: 7.56
19	549845.743	4508403.135	28-19: 9.03

ΑΠΟΣΠΑΣΜΑ ΕΥΡΥΤΕΡΗΣ ΠΕΡΙΟΧΗΣ

ΚΛΙΜΑΚΑ 1 : 50.000

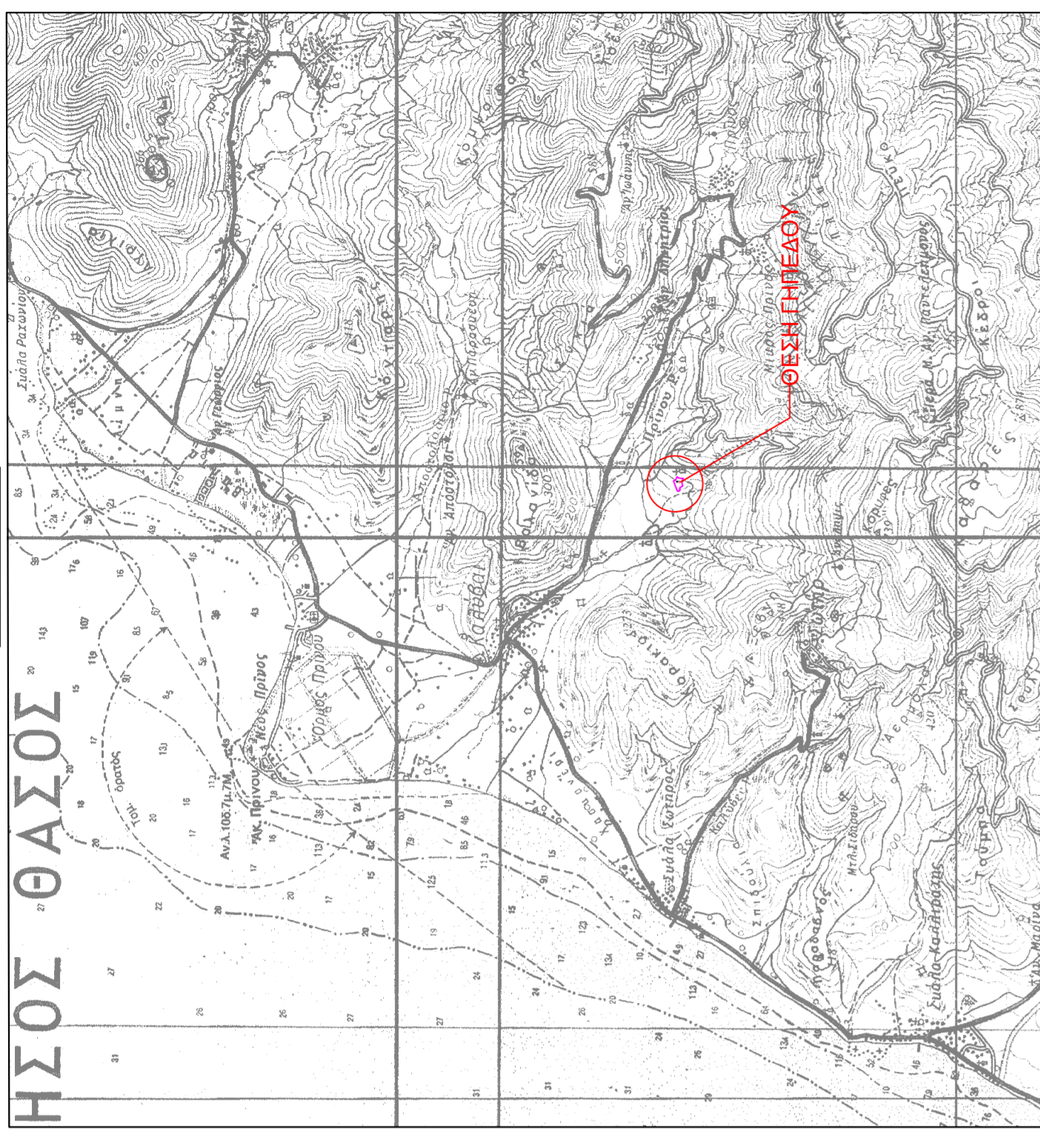

Ο υπογράφων Δήμος Γ. Γεωργίου της Τοπογράφος Μηχ. δηλώνει ότι το γήπεδο με τα στοιχεία 19-18-17-16-60-59.-.-49-48-47-34-33.-.-28-19 που βρίσκεται στην θέση "Χιονι" του Δ.Δ. Πρίνου Δήμου Θάσου ισχύουν τα εξής:  
 α) δεν είναι άραιο και οικοδομήσιμο σύμφωνα με τις ισχύουσες πολεοδομικές διατάξεις,  
 β) βρίσκεται εκτός σχεδίου, εκτός ορίων οικισμού Πρίνου και εκτός ΖΟΕ  
 γ) δεν εμπίπτει στις διατάξεις του νόμου 1337/83 περί εισαγωγών σε γη και χρήση  
 δ) εντός αυτού δε διέχονται ενάερες γραμμές υψηλής τάσης της ΔΕΗ ή αγωγός φυσικού αερίου  
 ε) δεν ανήκει σε περιοχή που συντάσσεται Εθνικό Κτηματολόγιο σύμφωνα με τον Ν. 2308/95.  
 και στ) εντός αυτού δε διέχεται ρέμα.

ο μηχανικός



ΕΡΓΟΔΟΤΗΣ : Γ. ΠΙΤΣΑΣ ΚΑΜΠ Ε.Π.Ε.

ΕΡΓΟ : ΑΠΟΤΥΠΩΣΗ ΙΔΙΟΚΤΗΣΙΑΣ

E (19-18.-.-16-60-59.-.-47-34.-.-28-19) = 3350.46 τ.μ.

ΘΕΣΗ : " ΧΙΟΝΗ " - Δ.Δ. ΠΡΙΝΟΥ ΔΗΜΟΥ ΘΑΣΟΥ

ΤΕΧΝΙΚΟ ΓΡΑΦΕΙΟ ΜΕΛΕΤΩΝ  
 ΔΗΜΟΣ Γ. ΓΕΩΡΓΙΟΥΣΗΣ

ΑΓΡΟΝΟΜΟΣ ΤΟΠΟΓΡΑΦΟΣ ΜΗΧΑΝΙΚΟΣ  
 ΕΘΝ. ΑΝΤΙΣΤΑΣΗΣ 2 - 65403 ΚΑΒΑΛΑ  
 ΤΗΛ. ( 2510- ) 838740

ΘΕΜΑ :  
**ΤΟΠΟΓΡΑΦΙΚΟ  
 ΔΙΑΓΡΑΜΜΑ**

ΚΛΙΜΑΚΑ : 1:500 1:50.000

ΧΡΟΝΟΣ ΜΕΛΕΤΗΣ : ΟΚΤΩΒΡΙΟΣ 2015

ΥΠΟΓΡΑΦΗ

*(Signature)*

ΣΦΡΑΓΙΔΑ

