

ΥΠΟΜΝΗΜΑ
Όροι δόμησης

Π.Δ./25-5-85 άρθρο 1,(Φ.Ε.Κ.-270/Δ/31-5-85)Δόμηση εκτός σχεδίου.
Ελάχιστο εμβαδόν γηπέδου 4000 μ2
Συντελεστής δόμησης, 0,2
Μέγιστο ποσοστό κάλυψης 10
Αριθμός ορόφων 2
Μέγιστο ύψος κτιρίου 7.5μ
Πλάγιες αποστάσεις 15 μ
Ελάχιστο πρόσωπο 25μ.

Δήλωση Μηχανικού

-Το περιγραφόμενο με τα στοιχεία (1,2,3,4,5,6,1) τεμάχιο εμβαδού 742,34 μ2, βρίσκεται εκτός Γ.Π.Σ, εκτός σχεδίου πόλεως, και εκτός οικισμού στην θέση Λαγκός, της Τοπικής Κοινότητας Κρουονερίου, του Δήμου Μυλοποτάμου, Νομού Ρεθύμνου.

-Το ακίνητο βρίσκεται σε απόσταση περίπου 70μ. από τα όρια του οικισμού Κρουονέρι-Αγρίδια-Τσαχιάνα.
-Σε αυτό δεν υπάρχει δουλεία διέλευσης, ούτε διαρρέεται από ρέμα, ή γραμμή υψηλής τάσης Δ.Ε.Η.
-Τα όρια της ιδιοκτησίας είναι όπως περιγράφονται στο τοπογραφικό διάγραμμα, και η θέση τους υποδείχθηκε από τον ιδιοκτήτη.

Ο Μηχανικός

ΒΑΡΔΑΛΑΧΑΚΗ ΑΝΤΩΝΙΑ Τ. ΜΙΧ.
ΠΤΥΧΙΟΥΧΟΣ ΜΗΧΑΝΙΚΩΝ ΕΡΓΩΝ Τ.Ε.
ΜΕΛΟΣ Ε.Ε.Γ.Ε.Μ. Α.Ε. ΜΗΤΡΩΟΥ 30699
ΓΕΡΟΥΛΑΝΟΥ 2 - Τ.Κ. 714 09 ΗΡΑΚΛΕΙΟ
ΤΗΛ. 2810 214600 - FAX: 2810 214601
ΑΦΜ 123150585 ΔΟΥ ΗΡΑΚΛΕΙΟΥ

ΠΕΡΙΓΡΑΦΗ ΤΕΜΑΧΙΟΥ

ΕΜΒΑΔΟΜΕΤΡΗΣΗ ΓΗΠΕΔΟΥ

Με τη βοήθεια
των ορθογωνικών συντεταγμένων
των κορυφών του

ΣΗΜΕΙΟ	X	Y	ΜΗΚΟΣ
1	577567.98	3910031.95	25.32
2	577586.49	3910014.68	15.33
3	577593.98	3910028.05	21.55
4	577598.01	3910049.22	13.95
5	577585.98	3910056.29	14.72
6	577574.33	3910047.30	16.61
1	577567.98	3910031.95	

$$E = 1/2 \sum (X_i + X_{i+1})(Y_i - Y_{i+1})$$

$$E = 742.34 \mu 2$$

Δήλωση ιδιοκτήτη

Ο υπογράφων ιδιοκτήτης του περιγραφόμενου τεμαχίου στο παρών τοπογραφικό διάγραμμα δηλώνω υπεύθυνα ότι τα όριά του είναι αληθή και έχουν υποδειχθεί από εμένα.

Ο δηλών

(Signature)

ΠΑΡΑΤΗΡΗΣΕΙΣ

Οι συντεταγμένες του ακινήτου είναι σε σύστημα ΕΓΣΑ '87.

άρροση
Μανώλης Φραγκιαδάκης
Μελέτες-Συμβουλευτική
Αγροτική Ανάπτυξη

Γερούλανου 2 & Λ. Κνωσού 227
Ηράκλειο Κρήτης
τηλ.: 2810-214600
fax : 2810-214601

Προσηρτημένο 6690 στο έγγραφο μας
Ρεθύμνο 10-10-2016
Η Δ/ντρια Δασών Ρεθύμνου
(Signature)
ΧΑΡΙΚΛΙΑ ΚΑΡΓΙΟΛΑΚΗ
ΔΡ. ΔΑΣΟΛΟΓΟΣ

ΕΝΟΙΚΙΑΣΤΗΣ Χριστοδουλάκης Ιωάννης του Αντωνίου
ΙΔΙΟΚΤΗΤΗΣ Χριστοδουλάκης Αντώνιος του Ιωάννη

ΘΕΣΗ "Λαγκός", Τ.Κ. Κρουονερίου, Δήμος Μυλοποτάμου, Νομός Ρεθύμνου

Ο ΕΝΕΡΓΗΣΑΣ ΤΗΝ ΑΥΤΟΨΙΑ
(Signature)
ΝΙΚΟΛΑΟΣ ΒΟΛΤΥΡΑΚΗΣ
ΔΑΣΟΛΟΓΟΣ

ΘΕΜΑ Τοπογραφικό διάγραμμα

ΚΛΙΜΑΚΑ 1:250

ΑΠΡΙΛΙΟΣ 2016

Ο ΜΕΛΕΤΗΤΗΣ

ΕΜΜΑΝΟΥΗΛ Δ. ΦΡΑΓΚΙΑΔΑΚΗΣ
ΓΕΩΠΟΝΟΣ - ΜΕΛΕΤΗΤΗΣ
ΑΡ. ΜΗΤΡΩΟΥ: 19365 - ΑΒ Γ.Ε.Τ.Ε.Ε. - 17790
ΓΕΡΟΥΛΑΝΟΥ 2 - Τ.Κ. 714 09 - ΗΡΑΚΛΕΙΟ
Τηλ. 2810 214600 - Fax: 2810 214601
ΑΦΜ 100140466 - ΔΟΥ ΗΡΑΚΛΕΙΟΥ

Ο ΜΗΧΑΝΙΚΟΣ

ΒΑΡΔΑΛΑΧΑΚΗ ΑΝΤΩΝΙΑ Τ. ΜΙΧ.
ΠΤΥΧΙΟΥΧΟΣ ΜΗΧΑΝΙΚΩΝ ΕΡΓΩΝ Τ.Ε.
ΜΕΛΟΣ Ε.Ε.Γ.Ε.Μ. Α.Ε. ΜΗΤΡΩΟΥ 30699
ΓΕΡΟΥΛΑΝΟΥ 2 - Τ.Κ. 714 09 ΗΡΑΚΛΕΙΟ
ΤΗΛ. 2810 214600 - FAX: 2810 214601
ΑΦΜ 123150585 ΔΟΥ ΗΡΑΚΛΕΙΟΥ

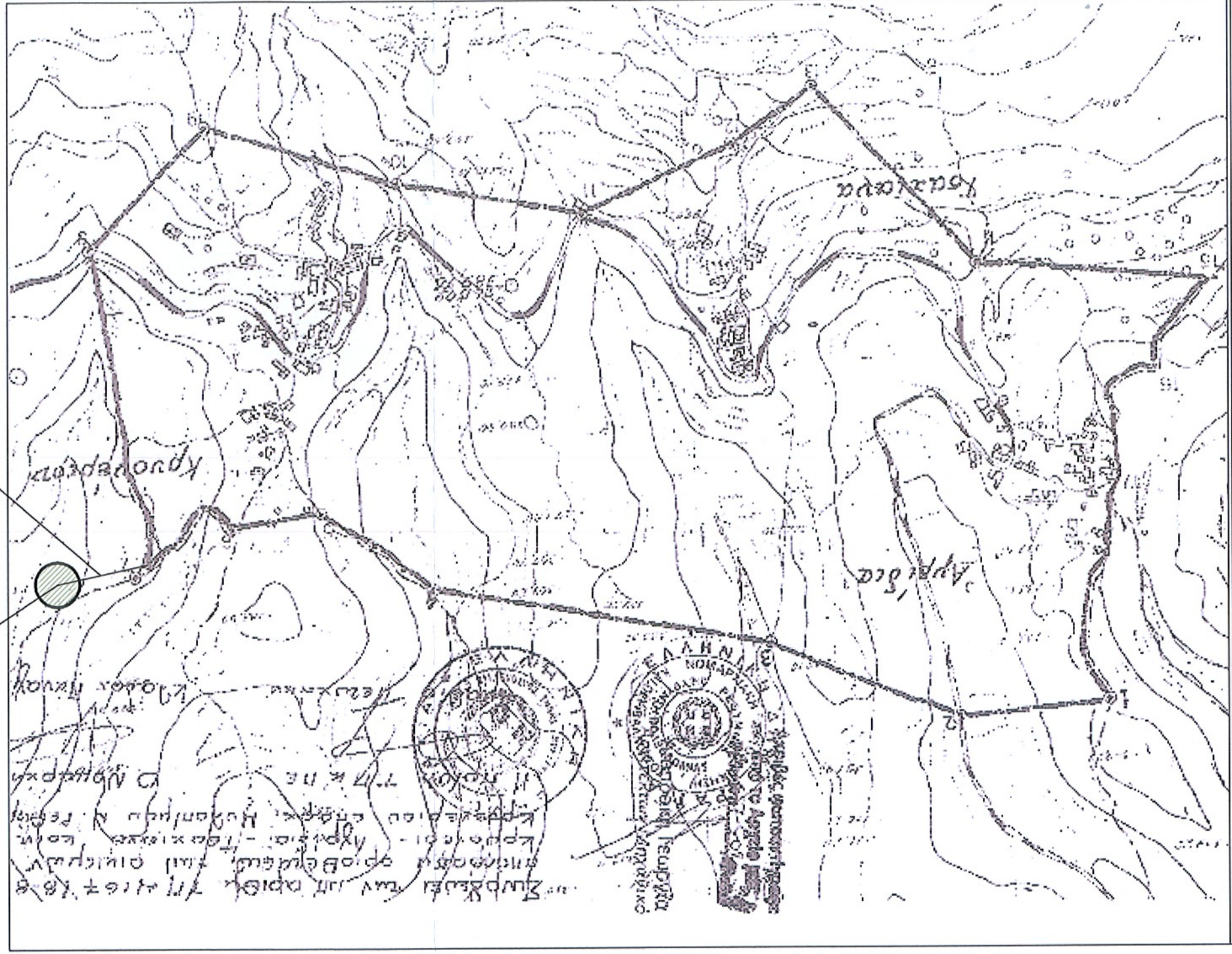

~70μ. από τα όρια του οικισμού
Κρουσέρι-Appidice Τσαχιάνα

80m θιοκρίσιος

Handwritten notes and stamps in Greek, including:

- Συμπληρωματικό σχέδιο...
- Κρουσέρι - Appidice - Τσαχιάνα...
- Κρουσέρι - Appidice - Τσαχιάνα...
- Κρουσέρι - Appidice - Τσαχιάνα...
- Κρουσέρι - Appidice - Τσαχιάνα...



+3910075.00
+3910050.00
+3910025.00
+3910000.00

+57585.00

+57560.00

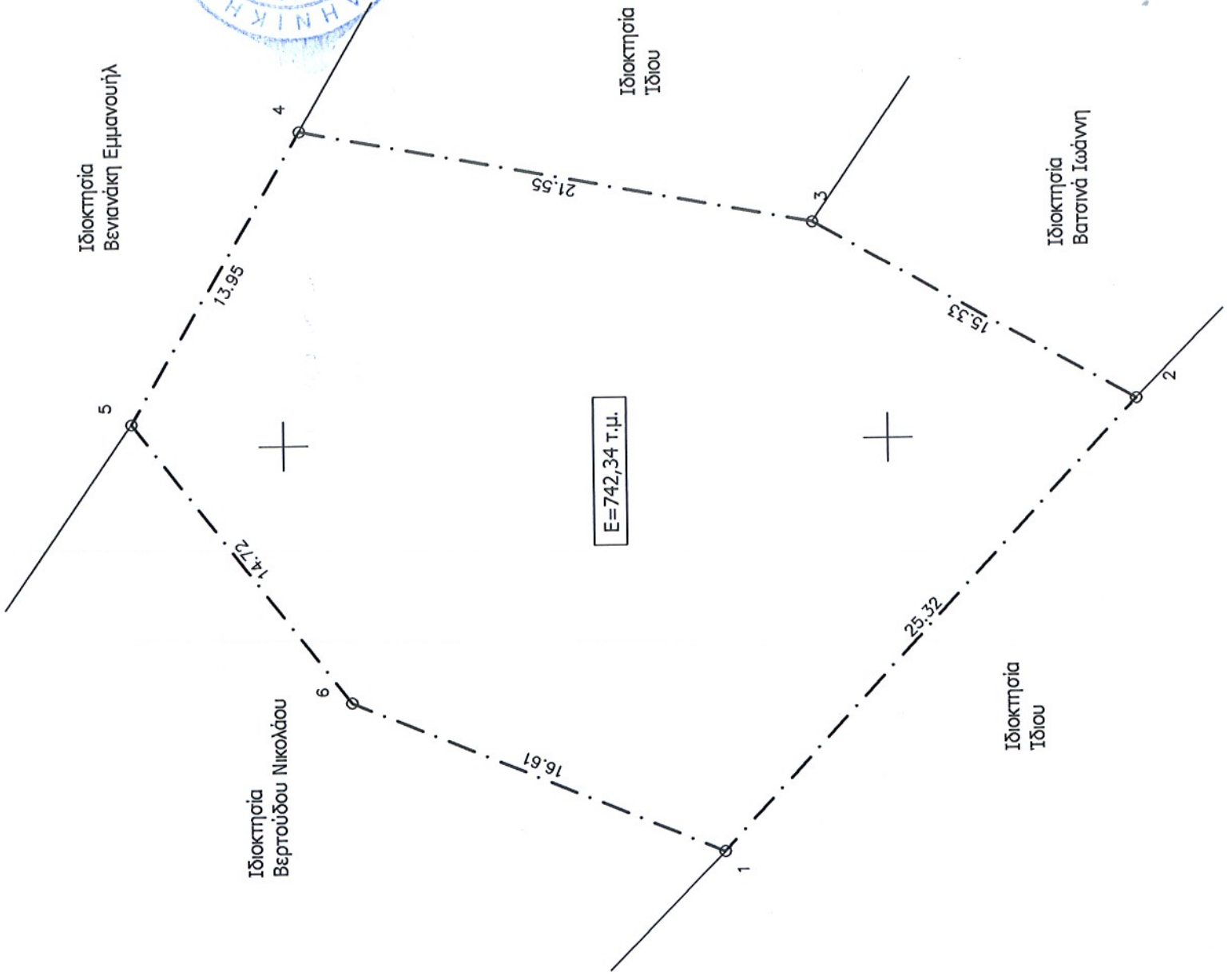

E=742,34 τ.μ.

Ιδιοκτησία
Βενιανάκη Εμμανουήλ

Ιδιοκτησία
Ιδίου

Ιδιοκτησία
Βασιανά Ιωάννη

Ιδιοκτησία
Ιδίου

Ιδιοκτησία
Βερτούδου Νικολάου