

ΠΡΑΞΗ
 Η έκταση που απεικονίζεται στο παρόν τοπογραφικό διάγραμμα με στοιχεία ΑΒΓΔΕΖΗΘΙΚΛΜΝΞΟΠΡΑ και εμβαδόν 1.324,53 τ.μ. στη θέση "ΑΜΠΕΛΙΑ", του δήμου Αρκαδίου, περιλαμβάνεται στο δόγμα του άρθρου 3 παρ. 1 του Ν. 998/79 όπως ισχύει.

ΘΕΩΡΕΙΤΑΙ
 και προσφασθείσα με αριθμό 19-10-2016 της 19-10-2016
 Η Διευθύντρια
 Β. Γεωργίου
 Διευθύντρια

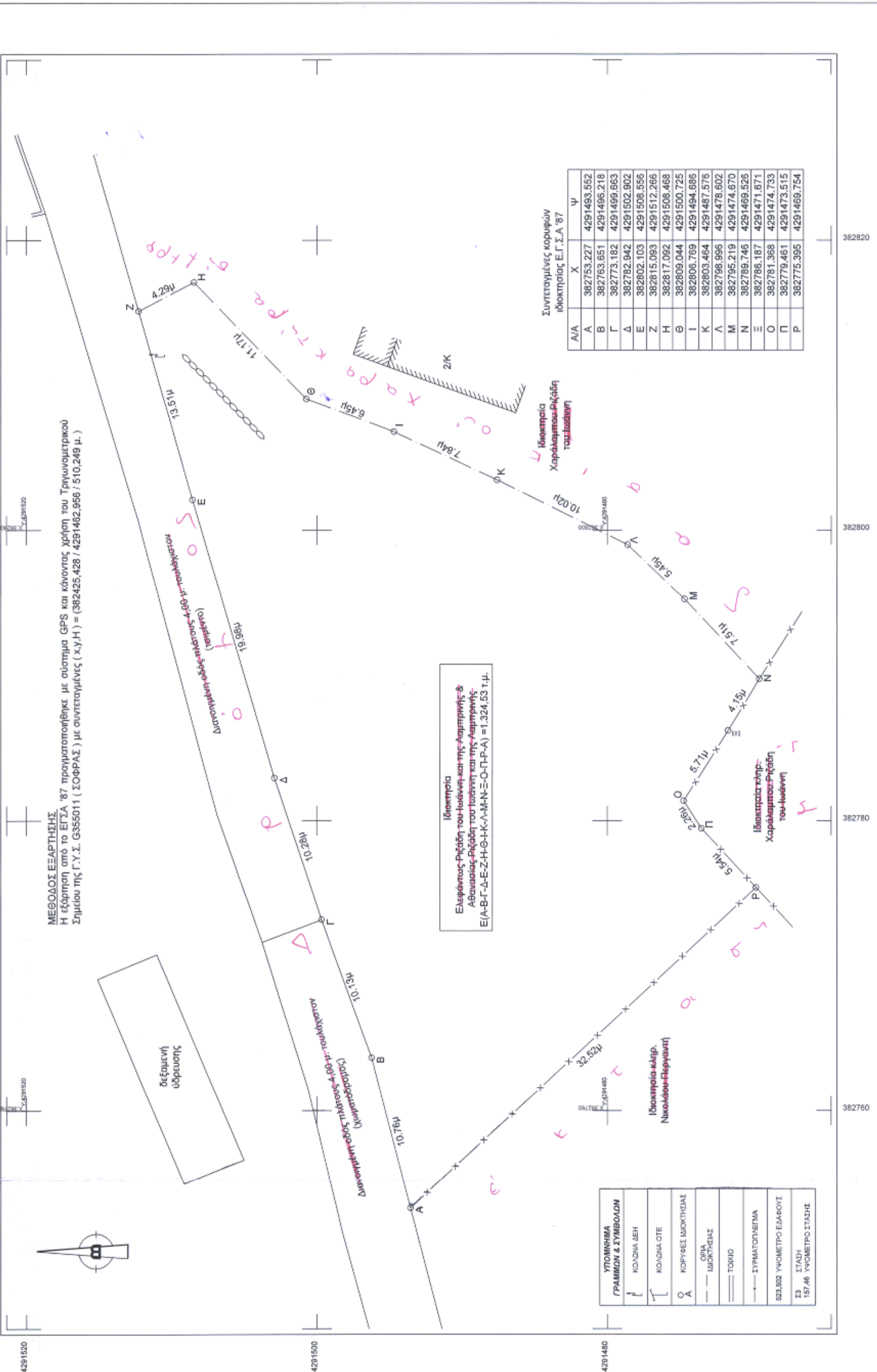

ΟΡΟΙ ΚΑΙ ΠΕΡΙΟΡΙΣΜΟΙ ΔΟΜΗΣΗΣ ΕΚΤΟΣ ΣΧΕΔΙΟΥ
 ΕΚΤΟΣ ΟΡΙΩΝ ΟΙΚΙΣΜΟΥ
 (Π.Δ. 24.05.1985 - ΦΕΚ 270 / Δ / 31.05.1985 & Ν.3212 - ΦΕΚ 308Α / 31.12.2003), ΦΕΚ 696/Δ/2002
ΔΗΛΩΣΗ ΙΔΙΟΚΤΗΤΩΝ
 Τα όρια της ιδιοκτησίας με στοιχεία "Α-Β-Γ-Δ-Ε-Ζ-Η-Θ-Ι-Κ-Λ-Μ-Ν-Ξ-Ο-Π-Ρ-Α" και εμβαδόν 1.324,53 τ.μ που απεικονίζεται στο παρόν τοπογραφικό διάγραμμα υποδείχθηκαν από τις ιδιοκτήτριες.
ΕΜΒΛΑΔΟΜΕΤΡΗΣΗ
 Εμβαδόν ιδιοκτησίας : Ε(Α-Β-Γ-Δ-Ε-Ζ-Η-Θ-Ι-Κ-Λ-Μ-Ν-Ξ-Ο-Π-Ρ-Α) = 1.324,53 τ.μ. .
Δήλωση Μηχανικού (Ν.651/77)
 Ο υπογράφων μηχανικός Σφύτσας Βάιος του Δημήτριου δηλώνω υπεύθυνα ότι: το υπό στοιχεία Ε (Α-Β-Γ-Δ-Ε-Ζ-Η-Θ-Ι-Κ-Λ-Μ-Ν-Ξ-Ο-Π-Ρ-Α) γεωμετρήσιο, εμβαδού Ε = 1.324,53 τ.μ. που απεικονίζεται στο παρόν τοπογραφικό διάγραμμα, βρίσκεται στη θέση "ΑΜΠΕΛΙΑ", της Τ.Κ. Αγ. Χαράλαμπου, της Δ.Ε. Μυλωνά (εφάπτεται με το όριο του οικισμού "Αγ.Χαράλαμπος"), είναι οριστικά εκτός του οικισμού και είναι μη άρτο και μη οικοδομήσιμο σύμφωνα με τις ισχύουσες πολεοδομικές διατάξεις.
 Βρίσκεται εκτός των ορίων της ΖΩΝΗΣ Β, του όρους Καλλιδρόμου. Δεν εμπίπτει στις διατάξεις του νόμου 1337/83 περί εισφορών σε γη και χρήση. Εντός αυτού δεν διέρχονται εναέριες γραμμές μεταφοράς υψηλής τάσης της ΔΕΗ, αγωγός φυσικού αερίου ή ρέμα.

Ο Δηλών

ΤΕΧΝΙΚΟ ΓΡΑΦΕΙΟ
 ΠΑΤΡΟΚΛΟΥ 23, ΛΑΜΙΑ, Τ.Κ.35132
 ΤΗΛΕΦΩΝΑ : 6972598173 & 2231 0 50585
 e-mail : v.stei@windowslive.com & vagios64@gmail.com
ΙΔΙΟΚΤΗΤΡΙΕΣ :
 ΕΛΕΦΑΝΤΩ ΡΙΖΑΔΗ ΤΟΥ ΙΩΑΝΝΗ & ΤΗΣ ΛΑΜΠΡΙΝΗΣ (ποσοστό 50% εξ'αδαιρέτου)
 ΑΘΑΝΑΣΙΑ ΡΙΖΑΔΗ ΤΟΥ ΙΩΑΝΝΗ & ΤΗΣ ΛΑΜΠΡΙΝΗΣ (ποσοστό 50% εξ'αδαιρέτου)
ΕΡΙΤΟ :
 ΠΡΑΞΗ ΧΑΡΑΚΤΗΡΙΣΜΟΥ
ΘΕΣΗ :
 "ΑΜΠΕΛΙΑ", Τ.Κ. ΑΓ.ΧΑΡΑΛΑΜΠΟΥ,
 Δ.Ε. ΜΩΛΟΥ, ΔΗΜΟΣ ΜΩΛΟΥ - ΑΓ.ΚΩΝΣΤΑΝΤΙΝΟΥ, Π.Ε.ΦΘΙΩΤΙΔΑΣ,
 ΠΕΡΙΦΕΡΕΙΑ ΣΤΕΡΕΑΣ ΕΛΛΑΔΑΣ
ΜΕΛΕΤΗΤΗΣ :
 ΣΦΥΤΣΑΣ ΒΑΙΟΣ ΤΟΥ ΔΗΜΗΤΡΙΟΥ
 ΠΟΛΙΤΙΚΟΣ ΜΗΧΑΝΙΚΟΣ Τ.Ε.
ΘΕΜΑ ΣΧΕΔΙΟΥ :
 ΤΟΠΟΓΡΑΦΙΚΟ ΔΙΑΓΡΑΜΜΑ
Α/Α ΣΧΕΔΙΟΥ
 Τ-1
ΗΜΕΡΟΜΗΝΙΑ ΜΕΛΕΤΗΣ : ΑΠΡΙΛΙΟΣ 2015
ΚΛΙΜΑΚΑ ΣΧΕΔΙΑΣΗΣ : 1/200
Ο ΜΗΧΑΝΙΚΟΣ
ΒΑΙΟΣ Δ. ΣΦΥΤΣΑΣ
 Πτυχιούχος Πολιτικός Μηχανικός Τ.Ε.
 Α.Μ. Ε.Τ.Ε.Μ. : 49577
 ΠΑΤΡΟΚΛΟΥ 23 ΛΑΜΙΑ
 ΚΙΝ. : 6972598173
 ΑΔΜ : 130 559 351
ΠΑΡΑΤΗΡΗΣΕΙΣ