

ΑΠΟΣΠΑΣΜΑ ΧΑΡΤΗ ΟΡΙΟΘΕΤΗΜΕΝΟΥ
ΟΙΚΙΣΜΟΥ "ΑΓ.ΧΑΡΑΛΑΜΠΟΣ" 1/5.000 Φ.Χ.5374/3

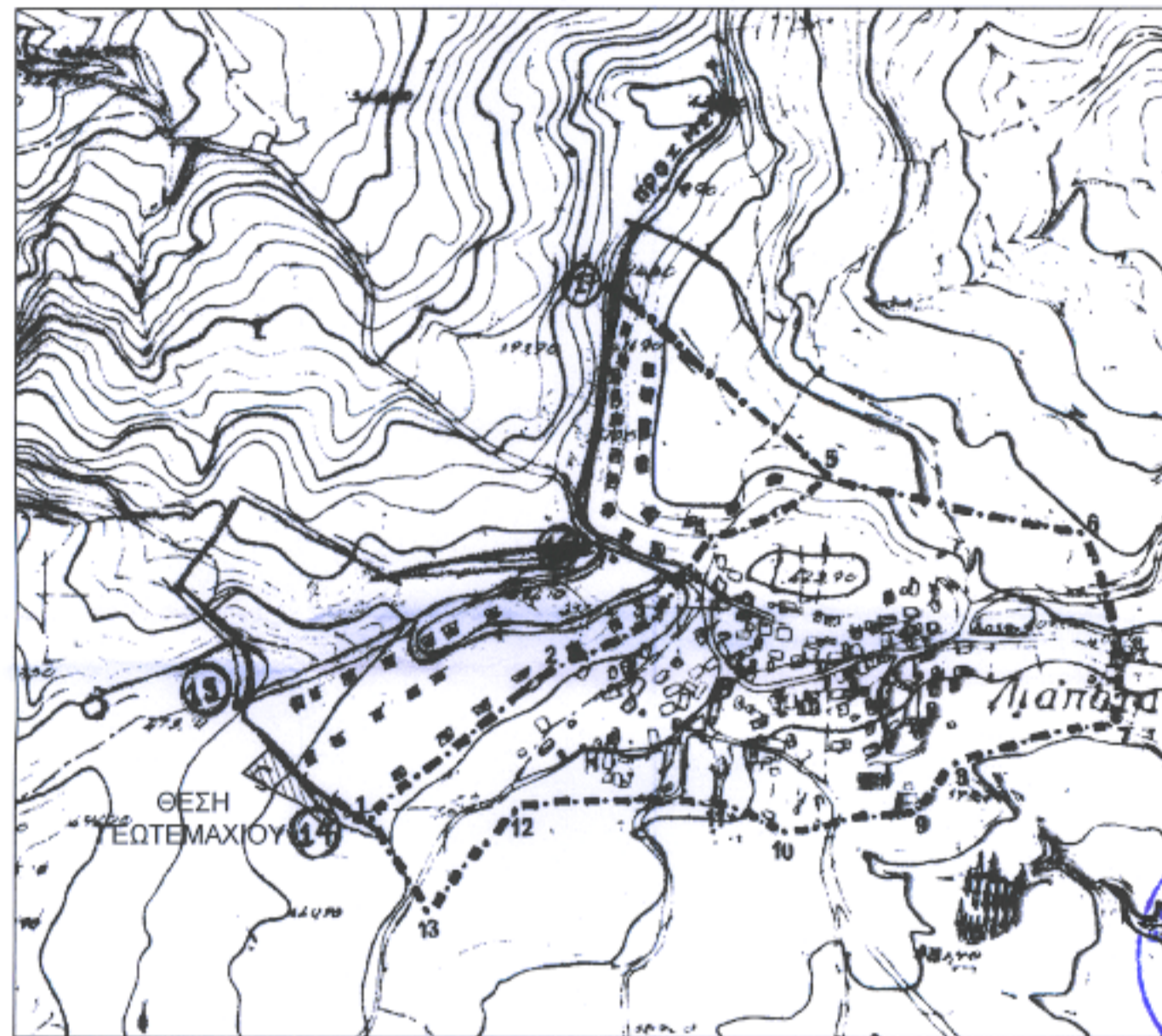

ΟΡΟΙ ΚΑΙ ΠΕΡΙΟΡΙΣΜΟΙ ΔΟΜΗΣΗΣ ΕΚΤΟΣ ΣΧΕΔΙΟΥ
ΕΚΤΟΣ ΟΡΙΩΝ ΟΙΚΙΣΜΟΥ
(Π.Δ. 24.05.1985 - ΦΕΚ 270 / Δ / 31.05.1985 & Ν.3212 - ΦΕΚ 308Α / 31.12.2003), ΦΕΚ 696/Δ/2002

ΔΗΛΩΣΗ ΙΔΙΟΚΤΗΤΗ

• τα όρια του γεωτεμαχίου με στοιχεία "Α-Β-Γ-Δ-Ε-Ζ-Η-Θ-Ι-Κ-Λ-Μ-Α" και εμβαδόν 1.508,56 τ.μ. που απεικονίζεται στο παρόν τοπογραφικό διάγραμμα υποδείχθησαν από την ιδιοκτήτρια.

ΕΜΒΑΔΟΜΕΤΡΗΣΗ

Εμβαδόν ιδιοκτησίας : Ε(Α-Β-Γ-Δ-Ε-Ζ-Η-Θ-Ι-Κ-Λ-Μ-Α) = 1.508,56 τ.μ. .

Δήλωση Μηχανικού (Ν.651/77)

Ο υπογράφων μηχανικός Σφέτσας Βάιος του Δημητρίου δηλώνω υπεύθυνα ότι:
το υπό στοιχεία Ε (Α-Β-Γ-Δ-Ε-Ζ-Η-Θ-Ι-Κ-Λ-Μ-Α) γεωτεμάχιο , εμβαδού Ε = 1.508,56 τ.μ. που απεικονίζεται στο παρόν τοπογραφικό διάγραμμα , βρίσκεται στη θέση " ΑΜΠΕΛΙΑ " , της Τ.Κ.Αγ. Χαραλάμπου , της Δ.Ε. Μώλου (εφάπτεται με το όριο του οικισμού "Αγ.Χαράλαμπος ") , είναι οριακά εκτός του οικισμού και είναι μη άρτιο και μη οικοδομήσιμο σύμφωνα με τις ισχύουσες πολεοδομικές διατάξεις.
Βρίσκεται εκτός των ορίων της ΖΩΝΗΣ Β , του όρους Καλλιδρομου. Δεν εμπίπτει στις διατάξεις του νόμου 1337/83 περί εισφορών σε γη και χρήμα. Εντός αυτού δεν διέρχονται εναέριες γραμμές μεταφοράς υψηλής τάσης της ΔΕΗ , αγωγός φυσικού αερίου ή ρέμα.

Ο Δηλών
[Signature]

ΘΕΩΡΕΙΤΑΙ
και προσαρτάται ...
αριθ. 6318/181116 19-10-2016
αριθ. 19-10-2016

ΥΠΟΜΝΗΜΑ
ΓΡΑΜΜΩΝ & ΣΥΜΒΟΛΩΝ

ΚΟΛΩΝΑ ΔΕΗ
ΚΟΡΥΦΕΣ ΙΔΙΟΚΤΗΣΙΑΣ
ΟΡΙΑ ΙΔΙΟΚΤΗΣΙΑΣ
ΤΟΚΙΟ
ΣΥΡΜΑΤΟΠΛΕΓΜΑ
429,00 ΥΨΟΜΕΤΡΟ ΕΔΑΦΟΥΣ
Ε3 ΣΤΑΣΗ
157,46 ΥΨΟΜΕΤΡΟ ΣΤΑΣΗΣ

ΤΕΧΝΙΚΟ ΓΡΑΦΕΙΟ
ΠΑΤΡΟΚΛΟΥ 23 , ΛΑΜΙΑ , Τ.Κ.35132
ΤΗΛΕΦΩΝΑ : 6972598173 & 2231 0 50585
e-mail : v.sfet@windowslive.com & vagios84@gmail.com

ΙΔΙΟΚΤΗΤΡΙΑ :
ΑΘΑΝΑΣΙΑ ΡΙΖΑΔΗ ΤΟΥ ΙΩΑΝΝΗ & ΤΗΣ ΛΑΜΠΡΙΝΗΣ

ΕΡΓΟ :
ΠΡΑΞΗ ΧΑΡΑΚΤΗΡΙΣΜΟΥ

ΘΕΣΗ :
" ΑΜΠΕΛΙΑ " , Τ.Κ. ΑΓ.ΧΑΡΑΛΑΜΠΟΥ,
Δ.Ε. ΜΩΛΟΥ , ΔΗΜΟΣ ΜΩΛΟΥ - ΑΓ.ΚΩΝΣΤΑΝΤΙΝΟΥ , Π.Ε.ΦΘΙΩΤΙΔΑΣ ,
ΠΕΡΙΦΕΡΕΙΑ ΣΤΕΡΕΑΣ ΕΛΛΑΔΑΣ

ΜΕΛΕΤΗΤΗΣ :
ΣΦΕΤΣΑΣ ΒΑΪΟΣ ΤΟΥ ΔΗΜΗΤΡΙΟΥ
ΠΟΛΙΤΙΚΟΣ ΜΗΧΑΝΙΚΟΣ Τ.Ε

ΘΕΜΑ ΣΧΕΔΙΟΥ:
ΤΟΠΟΓΡΑΦΙΚΟ ΔΙΑΓΡΑΜΜΑ

Α/Α ΣΧΕΔΙΟΥ
T-1

ΗΜΕΡΟΜΗΝΙΑ ΜΕΛΕΤΗΣ : ΑΠΡΙΛΙΟΣ 2015
ΚΛΙΜΑΚΑ ΣΧΕΔΙΑΣΗΣ : 1/500

Ο ΜΗΧΑΝΙΚΟΣ
ΘΕΩΡΗΣΗ

ΒΑΪΟΣ Δ. ΣΦΕΤΣΑΣ
ΠΤΥΧΙΟΥΧΟΣ ΠΟΛΙΤΙΚΟΣ ΜΗΧΑΝΙΚΟΣ Τ.Ε.
Α.Μ. Ε.Ε.Τ.Ε.Μ.: 40577
ΠΑΤΡΟΚΛΟΥ 23 / ΛΑΜΙΑ
ΚΙΝ. 6972598173
ΑΦΜ 136553647 ΔΟΥ ΛΑΜΙΑΣ

ΠΑΡΑΤΗΡΗΣΕΙΣ

