ΔΗΛΩΣΗ του Ν. 651/77 και Ν. 1337/83

Το παρον αχροτεμαχιο ευρισκεται εκτος σχεδιου πολεως.
Ειναι αρτιο και οικοδομησιμο συμφωνα με τις διαταξεις
για την δομηση εκτος σχεδιου. Δεν αποτελει τμημα μεχα-
λυτερας εκτασεως ουτε προιον υπαιτιας κατατμησεως.
Πλησιον αυτου δεν διερχεται ρεμμα ουτε χραμμη υψηλης
τασεως ΔΕΗ.Απεχει απο την θαλασσα αποσταση > 1000μ
Δεν οφειλει εισφορα του Ν. 1337/83 σε χη και χρημα.

Ο ΔΗΛΩΝ

ΔΗΛΩΣΗ ΙΔΙΟΚΤΗΤΗ

Ο κατωθι υποχεχραμμενος ιδιοκτητης του
παροντος οικοπεδου, δηλωνω υπευθυνως οτι
υπεδειξα τα ορια αυτου.

Ο ΔΗΛΩΝ

ΠΡΑΞΗ

Η έκταση που απεικονίζεται στο παρόν
τοπογραφικό διάγραμμα με στοιχεία
α) Το τμήμα Ε1 με στοιχεία
«7,8,9,10,Ζ,Η,7» εμβαδού
448 τ.μ. εμπίπτει
στις δ/ξεις του άρθρου 3 της παρ.6β του Ν.998/79 όπως
τροποποιήθηκε με το άρθρο 1 του Ν.3208/03
β)Το τμήμα Ε2 με στοιχεία
«1,2,3,4,5,6,Θ,7,8,9,10,Ε,1» εμβαδού
1.137,98τ.μ. εμπίπτει ως προς την μορφή
στις δ/ξεις του άρθρου 3 της παρ.2 του Ν.998/79 όπως
τροποποιήθηκε με το άρθρο 1 του Ν.3208/03 και ως
προς την κατηγορία στις διατάξεις του άρθρου 4
παρ 1 ε του Ν.998/79 όπως τροποποιήθηκε
με το άρθρο 1 του Ν.3208/03
γ) Το τμήμα Ε3 με στοιχεία «Α,Β,Γ,Δ,1,2,3,4,5,6,Θ,Κ,Λ,Μ,Ν,Α»
εμβαδού 3.765,94τ.μ.
εμπίπτει στις δ/ξεις του
άρθρου 3 της παρ.6α του Ν.998/79 όπως
τροποποιήθηκε με το άρθρο 1 του Ν.3208/03
Οι ανωτέρω εκτάσεις αποτελούν
επιμέρους τμήματα εδαφικής
επιφάνειας 5.351,65τ.μ.
που βρίσκεται στη θέση
«Ντινέ Λάκκα ή Ντελή Λάκκα»
του Δ.Α. Αγ. Χαράλαμπου
του Δ. Μώλου
Λαμία 24-10-2007
Η Δασολόγος
Γιαζάκου Αλεξάνδρα

ΘΕΩΡΕΙΤΑΙ
Και προσαρτάται στο
αριθ. 10322/2Ε-10-07 φαξ μας
Λαμία 24-10-07
Ο Δασάρχης

ΕΛΛΗΝΙΚΗ ΔΗΜΟΚΡΑΤΙΑ ΔΑΣΑΡΧΕΙΟ ΝΟΜΟΥ ΦΘΙΩΤΙΔΑΣ ΚΕΝΤΡΙΚΗΣ ΕΛΛΑΔΑΣ
Στεργιάννης Ιωαννίδης
Δασολόγος

ΕΚΤΑΣΗ ΜΗ ΧΑΡΑΚΤΗΡΑ ΔΑΣΙΚΗΣ ΓΗΣ

ΕΚΤΑΣΗ ΜΗ ΔΑΣΙΚΗΣ ΧΑΡΑΚΤΗΡΑ ΓΗΣ
ΚΑΡΑΙΔΡΟΣ ΔΗΜΗΤΡΗΣ

ΕΚΤΑΣΗ ΜΗ ΔΑΣΙΚΗΣ ΧΑΡΑΚΤΗΡΑ ΓΗΣ

ΕΚΤΑΣΗ ΜΗ ΔΑΣΙΚΗΣ ΧΑΡΑΚΤΗΡΑ ΓΗΣ

ΡΙΖΑΔΗΣ ΧΑΡΑΜΠΟΣ

ΜΠΕΤΣΟΣ ΙΩΑΝΝΗΣ

Χρεφ Ψ:ξοβσΑ'χ ιοσΧαραλαμποσΑΓΧΑΡΙΟΨΙΜΑΓΕ.δζχ

προς Μώλο

Ασφαλτοστρωμενη Κοινοτικη οδος

προς οικισμο Αγ.Χαραλαμπου

Ε1 = 448τ.μ.
Ε2 = 1.137,98τ.μ.
Ε3 = 3.765,94τ.μ.

ΕΜΒΑΔΟΝ ΟΙΚΟΠΕΔΟΥ

Το εμβαδον του οικοπεδου υπολογιζεται με βαση
τις συντεταγμενες των κορυφων του, και συμφωνα
με τον τυπο :
$E = \Sigma (X_i * (Y_{i-1} - Y_{i+1}))/2$
με ι = 1 εως ν, οπου ν ο αριθμος των κορυφων,
και προκυπτει :

ΟΙΚΟΠΕΔΟ Α-Β-Γ....-Λ-Μ-Ν-Α : 5351.92 τ.μ.

ΣΥΝΤΕΤΑΓΜΕΝΕΣ ΚΟΡΥΦΩΝ ΟΙΚΟΠΕΔΟΥ

α/α	X	Ψ
Α	383147.15	4292189.16
Β	383133	4292203.21
Γ	383125.42	4292213.78
Δ	383123.75	4292217.69
Ε	383087.4	4292224.11
Ζ	383031.58	4292238.14
Η	383021.58	4292230.82
Θ	383030.32	4292203.23
Κ	383022.51	4292179.25
Λ	383025.74	4292167.52
Μ	383087.39	4292178.96
Ν	383117.22	4292183.97

A/A	X	Ψ
1	383110.4659	4292220.0481
2	383110.0671	4292214.7799
3	383098.9712	4292215.8879
4	383093.7930	4292219.9508
5	383065.6834	4292216.9960
6	383027.6230	4292185.7261
7	383028.0637	4292210.3458
8	383033.1355	4292210.3476
9	383040.9027	4292225.1218
10	383056.3480	4292231.8866

ΑΠΟΣΠΑΣΜΑ ΧΑΡΤΗ ΓΥΣ ΚΛΙΜΑΚΑΣ 1:5000 (ΦΧ 5374/1 και 5374/3)

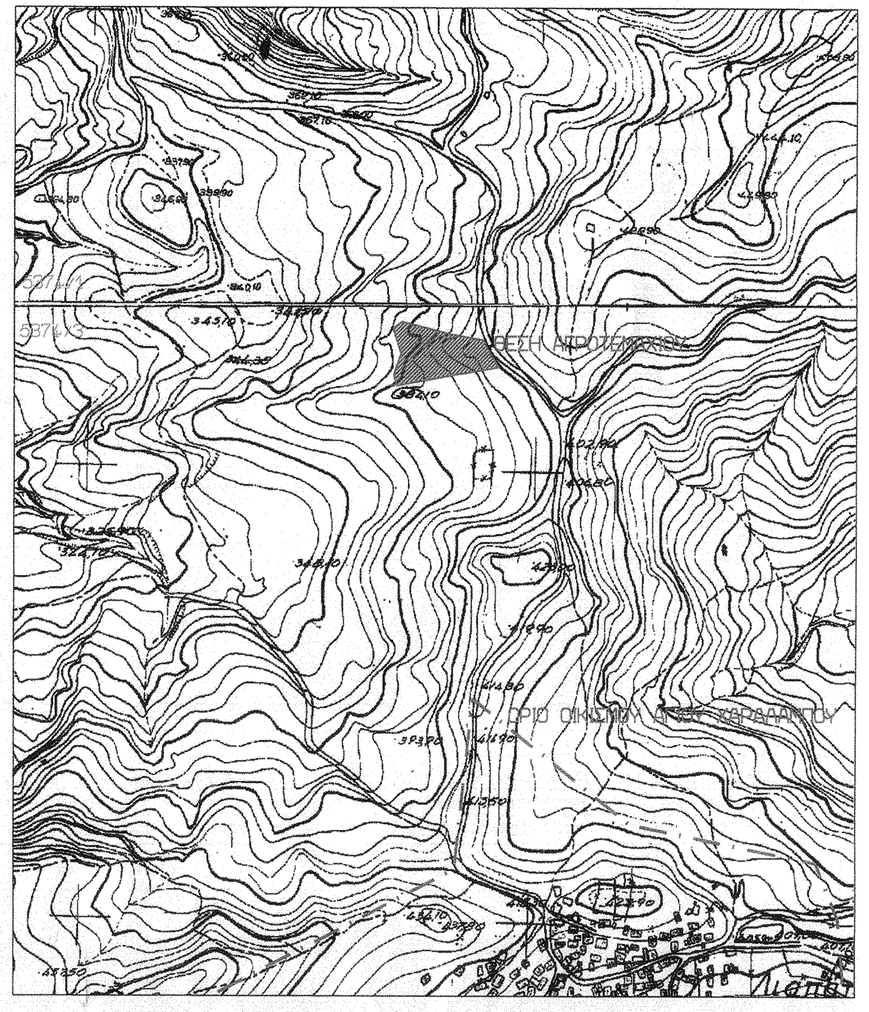

ΣΥΣΤΗΜΑ ΣΥΝΤΕΤΑΓΜΕΝΩΝ ΕΓΣΑ 87

εργο:	**ΒΕΒΑΙΩΣΗ ΔΑΣΑΡΧΕΙΟΥ** ΕΜΒΑΔΟΝ ΑΓΡΟΤΕΜΑΧΙΟΥ = 5351.92 τ.μ.
ιδιοκτητης:	**ΠΑΝΟΣ ΠΑΝΟΠΟΥΛΟΣ και ΣΥΝΕΡΓΑΤΕΣ Ε.Ε**
θεση:	**'ΝΤΙΝΕ ΛΑΚΑ 'Η ΝΤΕΛΗ ΛΑΚΚΑ' -ΚΤΗΜΑΤΙΚΗ ΠΕΡΙΦΕΡΕΙΑ Δ.Δ. ΑΓΙΟΥ ΧΑΡΑΛΑΜΠΟΥ, ΔΗΜΟΣ ΜΩΛΟΥ, Ν.Α. ΦΘΙΩΤΙΔΑΣ**
μελετητης:	**ΖΑΡΜΑΚΟΥΠΗΣ ΠΕΡΙΚΛΗΣ** **ΠΤΥΧΙΟΥΧΟΣ ΠΟΛΙΤΙΚΟΣ ΜΗΧΑΝΙΚΟΣ**
ΤΟΠΟΓΡΑΦΙΚΟ ΔΙΑΓΡΑΜΜΑ	**ΑΡ. ΣΧΕΔΙΟΥ** **Α1**
κλιμακα:	**1:500**
ημερομηνια:	**ΙΟΥΝΙΟΣ 2007**