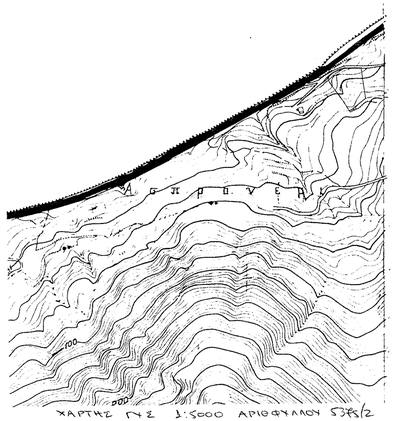

ΠΙΝΑΚΑΣ ΣΥΝΤΕΤΑΓΜΕΝΩΝ ΚΟΡΥΦΩΝ

Κορυφή	X	Y
Α	396948.8658	4293062.8682
Β	396949.0863	4293060.1776
Γ	396957.3656	4292999.3489
Δ	396924.6106	4292973.5749
Ε	396910.4384	4292996.5405
Ζ	396886.4407	4293033.0208
Η	396884.4682	4293037.1193
Θ	396884.2592	4293038.4771
Ι	396885.1927	4293046.0142
Κ	396886.1815	4293046.4455
Λ	396891.9383	4293053.0283
Μ	396902.0640	4293059.0513
Ν	396908.0648	4293061.4646
Ξ	396912.3530	4293062.1551
Ο	396915.5863	4293063.1077
Π	396915.6829	4293062.7795
Ρ	396941.6818	4293061.9191

ΕΛΕΓΧΘΗΚΕ
Αταλάντη 17-10-2006
ΗΥΓΕΛΕΓΣΑ
ΕΥΑΓΓΕΛΙΑ Κ. ΚΡΟΜΠΑ
ΔΑΣΟΛΟΓΟΣ

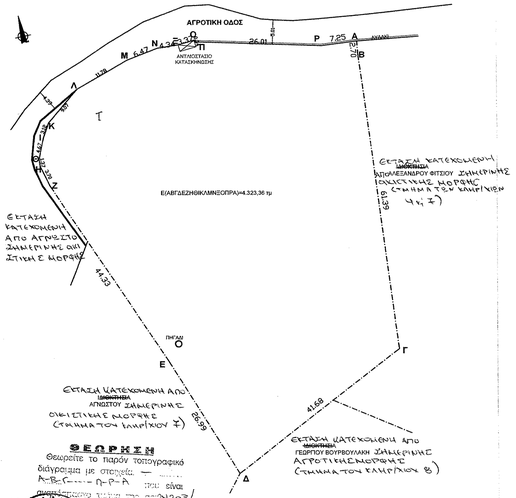
ΑΓΡΟΤΙΚΗ ΟΔΟΣ
ΑΝΤΙΚΟΣΤΑΣΟ ΚΑΤΑΣΚΗΝΩΣΗΣ
Ε(ΑΒΓΔΕΖΗΘΙΚΛΜΝΞΟΠΡΑ)=4.323,36 τμ
ΕΚΤΑΣΗ ΚΑΤΕΧΟΜΕΝΗ ΑΠΟ ΑΓΗΣΙΛΑΟ ΖΑΧΑΡΙΑΔΗΣ ΟΙΚΙΣΤΙΚΗΣ ΜΟΡΦΗΣ (ΤΜΗΜΑ ΤΟΥ ΚΑΛΡΛΙΟΥ Ν, Ζ)
ΕΚΤΑΣΗ ΚΑΤΕΧΟΜΕΝΗ ΑΠΟ ΑΓΗΣΙΛΑΟ ΖΑΧΑΡΙΑΔΗΣ ΟΙΚΙΣΤΙΚΗΣ ΜΟΡΦΗΣ (ΤΜΗΜΑ ΤΟΥ ΚΑΛΡΛΙΟΥ Η)
ΕΚΤΑΣΗ ΚΑΤΕΧΟΜΕΝΗ ΑΠΟ ΑΓΗΣΙΛΑΟ ΖΑΧΑΡΙΑΔΗΣ ΟΙΚΙΣΤΙΚΗΣ ΜΟΡΦΗΣ (ΤΜΗΜΑ ΤΟΥ ΚΑΛΡΛΙΟΥ Ε)
ΕΚΤΑΣΗ ΚΑΤΕΧΟΜΕΝΗ ΑΠΟ ΓΕΩΡΓΙΟΥ ΒΟΥΡΒΟΥΛΙΑΝ ΖΑΧΑΡΙΑΔΗΣ ΑΓΡΟΤΙΚΗΣ ΜΟΡΦΗΣ (ΤΜΗΜΑ ΤΟΥ ΚΑΛΡΛΙΟΥ Β)
ΠΡΟΣΑΝ Ο
ΠΡΟΣΑΝ Ε
ΠΡΟΣΑΝ Δ
ΠΡΟΣΑΝ Γ
ΠΡΟΣΑΝ Β
ΠΡΟΣΑΝ Α
ΠΡΟΣΑΝ Ρ
ΠΡΟΣΑΝ Μ
ΠΡΟΣΑΝ Ν
ΠΡΟΣΑΝ Ξ
ΠΡΟΣΑΝ Π
ΠΡΟΣΑΝ Λ
ΠΡΟΣΑΝ Κ
ΠΡΟΣΑΝ Ι
ΠΡΟΣΑΝ Θ
ΠΡΟΣΑΝ Η
ΠΡΟΣΑΝ Ζ
ΠΡΟΣΑΝ Τ
26.01
7.25
6.37
41.68
41.39
43.23
43.36
43.37
43.23
43.23
43.23