

ΥΠΟΜΝΗΜΑ

1. ΤΟΠΟΘΕΣΙΑ : Σερκίς Βελβιτίου Δήμου Πατρών
2. ΕΜΒΛΟΜΕΤΡΗΣΗ : Ε(1.2,3,4,5,6,7,8,9,10,11,12,13,1) = 1562,07 τμ
3. ΔΗΛΩΣΗ ΥΑΠΟΠΗΣΗΣ ΟΡΙΣΩΝ

Οι υποφθήμενοι Μπάμπης Ιωάννης & Μπάμπης Ελένη δηλώνουμε υπεύθυνα ότι το εικονιζόμενο στο παρόν τοπογραφικό διάγραμμα αγροτεμάχιο (1.2,3,4,5,6,7,8,9,10,11,12,13,1) εμβαδού = 1562,07 τμ που βρίσκεται στη θέση Σερκίς, περιφέρειας Βελβιτίου Δήμου Πατρών τα όρια του οποίου υποδεικνύονται είναι ορθά.

Οι Δηλώνοντες
α)
β)

5. ΔΗΛΩΣΗ Ν.651/77
Ο υποφθήμενος Δημήτριος Φαρμάκης Τ.Ε. δηλώνει υπεύθυνα ότι το εικονιζόμενο στο παρόν διάγραμμα αγροτεμάχιο (1.2,3,4,5,6,7,8,9,10,11,12,13,1) εμβαδού = 1562,07 τμ που βρίσκεται στη θέση Σερκίς, περιφέρειας Βελβιτίου Δήμου Πατρών είναι ένα όριο και μη οικοδομήσιμο. Βρίσκεται δε εκτός ζώνης, εκτός Ζ.Ο.Ε., δεν υπάγεται στις διατάξεις του νόμου περί ελεγχόμενης εκμετάλλευσης και δεν προέρχεται από κατάπτωση άλλης εκτάσεως

Ο Δηλών

ΦΑΡΜΑΚΗΣ Γ. ΔΗΜΗΤΡΙΟΣ
ΠΥΛΑΙΟΣ ΠΟΛΙΤΙΚΟΣ ΜΗΧΑΝΙΚΟΣ
ΑΡΙΘΜΟΣ ΜΗΤΡΩΟΥ Ε.Ε.Τ.Ε.Μ.
ΒΟΥΤΣΗ 12-14 - ΠΑΤΡΑ - ΤΗΛ. 26210 62200
Α.Φ.Μ. 027898805 - Δ.Ο.Υ. Β ΠΑΤΡΩΝ

α/α	x	y
1	49,25	-3,68
2	44,57	1,68
3	39,10	7,15
4	32,10	15,06
5	25,82	19,93
6	23,39	15,00
7	11,72	0,93
8	1,63	-13,20
9	3,59	-20,36
10	8,08	-34,87
11	12,08	-47,90
12	19,45	-38,85
13	27,49	-29,72
Σ1	0,00	0,00
Σ2	5,82	3,89

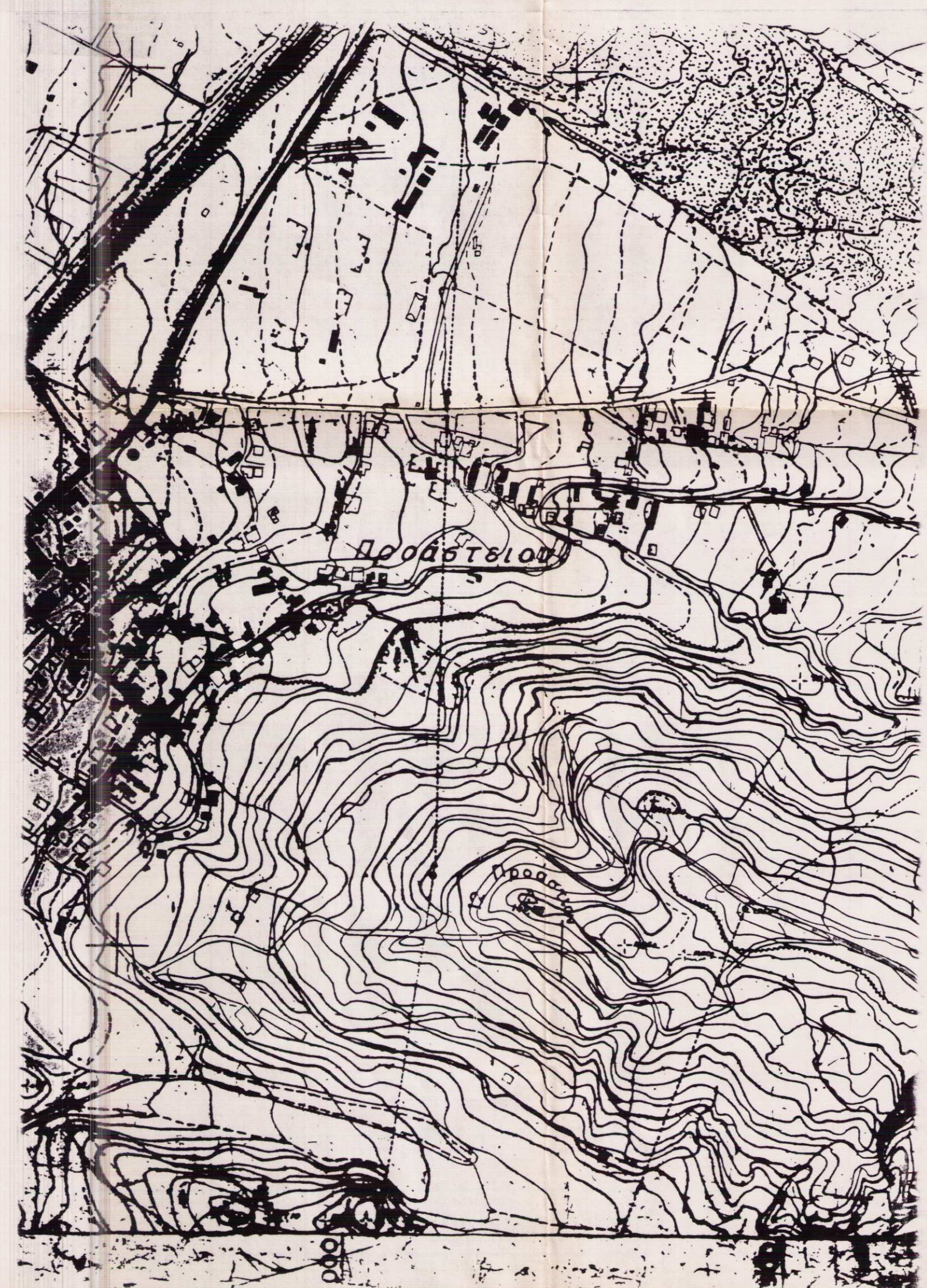
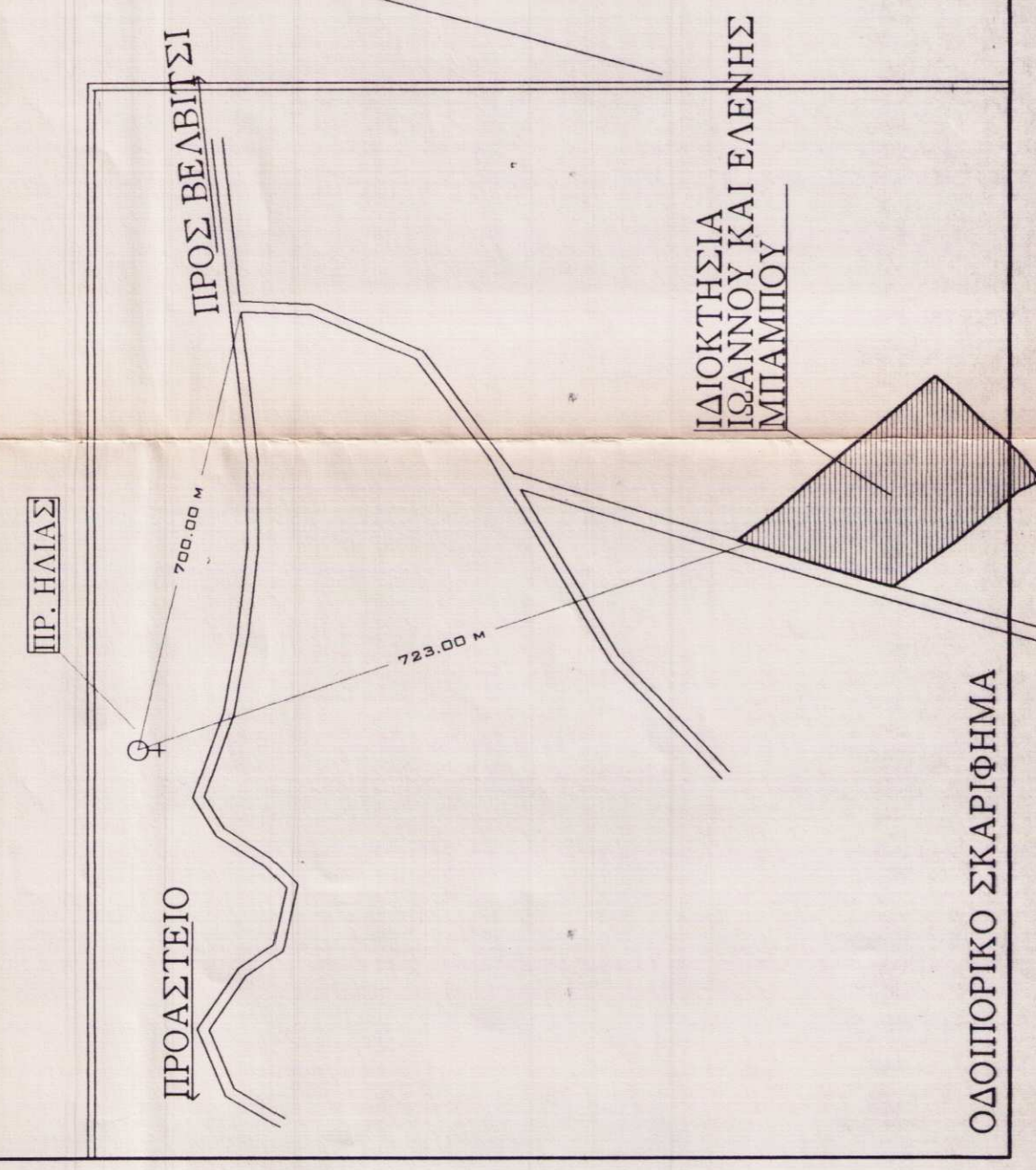
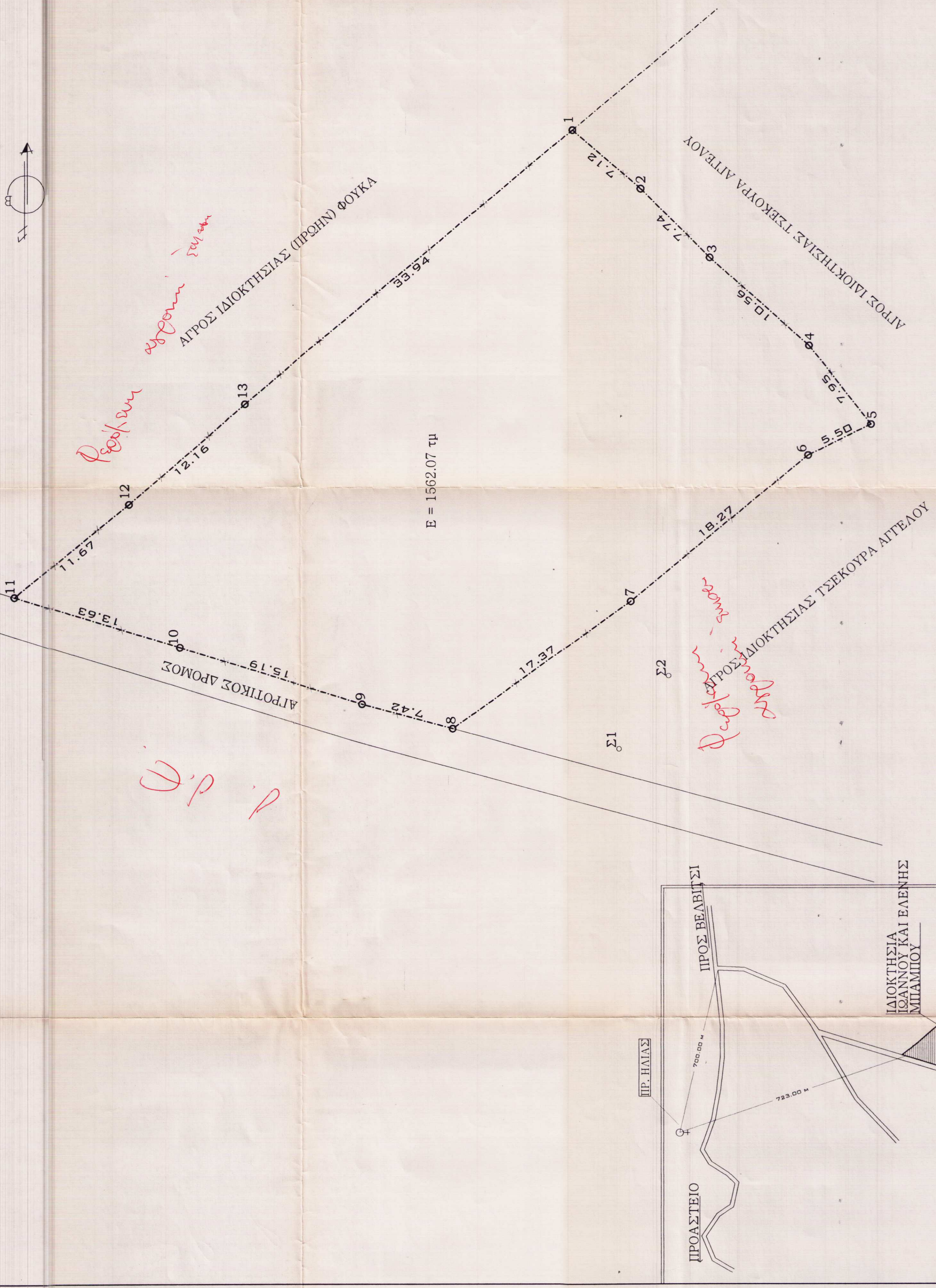
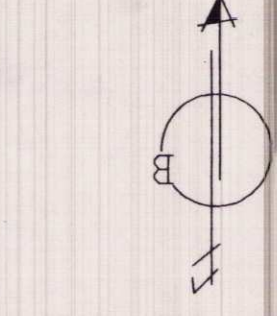

<p>ΤΕΧΝΙΚΟ ΓΡΑΦΕΙΟ ΜΕΛΕΤΕΣ - ΕΠΙΒΛΗΨΕΙΣ - ΚΑΤΑΣΤΡΕΦΕΣ ΕΛΕΝΑ-ΦΑΡΜΑΚΗ ΔΗΜΗΤΡΑ Διπλωματούχος Πολιτικός Μηχανικός ΦΑΡΜΑΚΗΣ ΔΗΜΗΤΡΙΟΣ Πολιτικός Μηχανικός Τ.Ε. & Διδάκτορας ΒΟΥΤΣΗ 14 265 0005 ΤΗΛ. 26210 62200 e-mail: dimitri@tegr.gr Η Α Τ Ρ Α</p>		<p>ΙΔΙΟΚΤΗΤΗΣ Μπάμπης Ιωάννης & Μπάμπης Ελένη, του Χρήστου</p>
<p>ΕΡΓΟ ΤΟΠΟΓΡΑΦΙΚΟ ΔΙΑΓΡΑΜΜΑ</p>	<p>ΘΕΣΗ Σερκίς Βελβιτίου Δήμου Πατρών</p>	<p>ΜΕΛΕΤΗΤΗΣ ΦΑΡΜΑΚΗΣ ΔΗΜΗΤΡΙΟΣ ΠΟΛΙΤΙΚΟΣ ΜΗΧΑΝΙΚΟΣ Τ.Ε.</p>
<p>ΘΕΜΑ ΣΧΕΔΙΟΥ ΤΟΠΟΓΡΑΦΙΚΟ ΔΙΑΓΡΑΜΜΑ Αρχείο από αριθμ. 21-02-03 εισήγηση έκθεσης Ο ενεργειακός έλεγχος οικοπέδου ΧΡΗΣΤΟΣ ΜΟΡΦΗΣ Αρτοποιία</p>	<p>ΑΡΙΘΜΟΣ ΣΧΕΔΙΟΥ T-1</p>	<p>ΚΑΙΜΑΚΑ *</p>
<p>ΧΡΟΝΟΣ ΜΕΛΕΤΗΣ Φεβρουάριος 2003</p>	<p>1 : 200</p>	<p>ΣΦΡΑΓΙΔΑ ΦΑΡΜΑΚΗΣ Γ. ΔΗΜΗΤΡΙΟΣ ΠΥΛΑΙΟΣ ΠΟΛΙΤΙΚΟΣ ΜΗΧΑΝΙΚΟΣ ΑΡΙΘΜΟΣ ΜΗΤΡΩΟΥ Ε.Ε.Τ.Ε.Μ. ΒΟΥΤΣΗ 12-14 - ΠΑΤΡΑ - ΤΗΛ. 26210 62200 Α.Φ.Μ. 027898805 - Δ.Ο.Υ. Β ΠΑΤΡΩΝ</p>