

17-10-2016
 Δ. Δ. ΠΕΡΑΧΩΡΙΟΥ ΙΩΑΚΗ
 Δ. Δ. ΠΕΡΑΧΩΡΙΟΥ ΙΩΑΚΗ

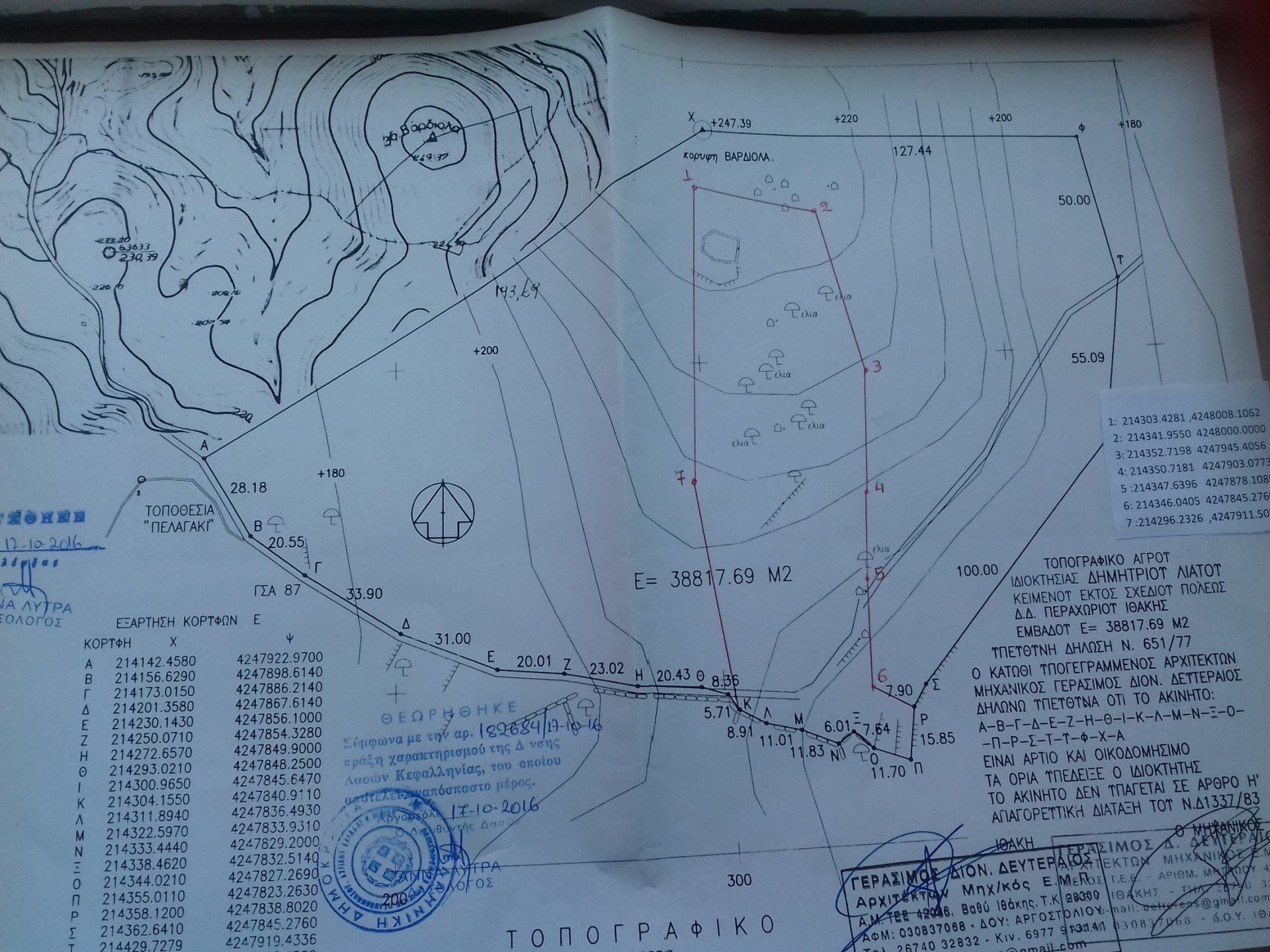

- 1: 214303.4281, 4248008.1062
- 2: 214341.9550 4248000.0000
- 3: 214352.7198 4247945.4056
- 4: 214350.7181 4247903.0773
- 5: 214347.6396 4247878.1088
- 6: 214346.0405 4247845.2766
- 7: 214296.2326 4247911.50

ΕΞΑΡΤΗΣΗ ΚΟΡΤΦΩΝ Ε

ΚΟΡΤΦΗ	X	Ψ
A	214142.4580	4247922.9700
B	214156.6290	4247898.6140
Γ	214173.0150	4247886.2140
Δ	214201.3580	4247867.6140
E	214230.1430	4247856.1000
Z	214250.0710	4247854.3280
H	214272.6570	4247849.9000
Θ	214293.0210	4247848.2500
Ι	214300.9650	4247845.6470
Κ	214304.1550	4247840.9110
Λ	214311.8940	4247836.4930
Μ	214322.5970	4247833.9310
N	214333.4440	4247829.2000
Ξ	214338.4620	4247832.5140
Ο	214344.0210	4247827.2690
Π	214355.0110	4247823.2630
Ρ	214358.1200	4247838.8020
Σ	214362.6410	4247845.2760
Τ	214429.7279	4247919.4336

ΘΕΩΡΗΘΗΚΕ
 Σύμφωνα με την αρ. 182684/17-10-16
 πράξη χαρακτηρισμού της Δ' οψής
 Δασών Κεφαλληνίας, του οποίου
 αποτελεί αναπόσπαστο μέρος.
 Αργολίδα 17-10-2016
 Δ. Δ. ΠΕΡΑΧΩΡΙΟΥ ΙΩΑΚΗ

E = 38817.69 M2

ΤΟΠΟΓΡΑΦΙΚΟ ΑΓΡΟΤ
 ΙΔΙΟΚΤΗΣΙΑΣ ΔΗΜΗΤΡΙΟΥ ΛΙΑΤΟΥ
 ΚΕΙΜΕΝΟΤ ΕΚΤΟΣ ΣΧΕΔΙΟΥ ΠΟΛΩΣ
 Δ.Δ. ΠΕΡΑΧΩΡΙΟΥ ΙΩΑΚΗΣ
 ΕΜΒΑΔΟΤ Ε = 38817.69 M2
 ΤΠΕΤΩΤΗΝ ΔΗΛΩΣΗ Ν. 651/77
 Ο ΚΑΤΩΘΙ ΤΠΟΓΕΓΡΑΜΜΕΝΟΣ ΑΡΧΙΤΕΚΤΩΝ
 ΜΗΧΑΝΙΚΟΣ ΓΕΡΑΣΙΜΟΣ ΔΙΟΝ. ΔΕΥΤΕΡΑΙΟΣ
 ΔΗΛΩΝΩ ΤΠΕΤΩΤΗΝ ΟΤΙ ΤΟ ΑΚΙΝΗΤΟ:
 Α-Β-Γ-Δ-Ε-Ζ-Η-Θ-Ι-Κ-Λ-Μ-Ν-Ξ-Ο-
 -Π-Ρ-Σ-Τ-Υ-Φ-Χ-Α
 ΕΙΝΑΙ ΑΡΤΙΟ ΚΑΙ ΟΙΚΟΔΟΜΗΣΙΜΟ
 ΤΑ ΟΡΙΑ ΤΠΕΔΕΙΞΕ Ο ΙΔΙΟΚΤΗΤΗΣ
 ΤΟ ΑΚΙΝΗΤΟ ΔΕΝ ΤΠΑΓΕΤΑΙ ΣΕ ΑΡΘΡΟ Η'
 ΑΠΑΓΟΡΕΤΤΙΚΗ ΔΙΑΤΑΞΗ ΤΟΥ Ν.Δ1337/83

ΓΕΡΑΣΙΜΟΣ ΔΙΟΝ. ΔΕΥΤΕΡΑΙΟΣ
 ΑΡΧΙΤΕΚΤΩΝ ΜΗΧ/ΚΟΣ Ε.Μ.Ε.Π.Σ.
 Α.Μ. Π.Ε.Ε. 42006. Βαθύ Ιθάκης, Τ.Κ. 28300
 Δ.Ο.Μ.: 030837088 - Δ.ΟΥ: ΑΡΓΟΣΤΟΛΙΟΥ
 Τ.Π.: 26740 32832 - Κιν. 6977 913141
 @gmail.com

ΤΟΠΟΓΡΑΦΙΚΟ