

ΕΞΑΡΤΗΣΗ ΚΟΡΤΦΩΝ ΕΓΣΑ '87

ΚΟΡΤΦΗ	X	Y
A	214128.5600	4247812.8200
B	214167.0049	4247800.4695
Γ	214204.7625	4247781.3785
Δ	214224.2637	4247771.5184
Ε	214212.3446	4247745.5856
Z	214204.8686	4247734.4706
H	214201.6958	4247721.8420
Θ	214058.0124	4247740.4151
I	214080.9219	4247768.5062
K	214111.9914	4247793.0600

**ΘΕΩΡΗΣΗ**

Σύμφωνα με την αρ. 183957/18-10-2016 πράξη χαρακτηρισμού της Δ/νσης Δασών Κεφαλληνίας του οποίου αποτελεί αναπόσπαστο μέρος.



Αρ. 18-10-2016  
Διεύθυνση Δασών

ΑΝΝΑ ΛΥΤΡΑ  
ΔΑΣΟΛΟΓΟΣ

**ΒΑΛΕΥΜΟΝΗΚΕ**

Αρ. 18-10-2016

ΑΝΝΑ ΛΥΤΡΑ  
ΔΑΣΟΛΟΓΟΣ

ΣΗΜ. ΣΤΗΝ ΑΠΟΤΥΠΩΣΗ ΕΓΙΝΕ ΧΡΗΣΗ ΔΟΡΥΦΟΡΙΚΟΤ ΔΕΚΤΗ GPS ΤΟΡΣΟΝ GMS3ME ΕΠΙ ΤΟΠΟΤ ΜΕΤΡΗΣΕΙΣ. ΤΟ ΕΓΚΑΤΑΣΤΑΘΕΝ ΠΟΛΥΓΩΝΟΜΕΤΡΙΚΟ ΔΙΚΤΟ ΕΙΝΑΙ ΕΞΑΡΤΗΜΕΝΟ ΑΠΟ ΚΡΑΤΙΚΟ ΤΡΙΓΩΝΟΜΕΤΡΙΚΟ ΔΙΚΤΟ ΠΡΟΒΟΛΗ Ε.Γ.Σ.Α. Κ.Φ.Χ. ΚΑ.1:100000 ΓΙΑ ΠΕΡΙΟΧΗ ΚΕΦΑΛΛΗΝΙΑ ΙΘΑΚΗ φ38°15' λ=3°15' από ΑΘΗΝΑ

οδοιπορικό

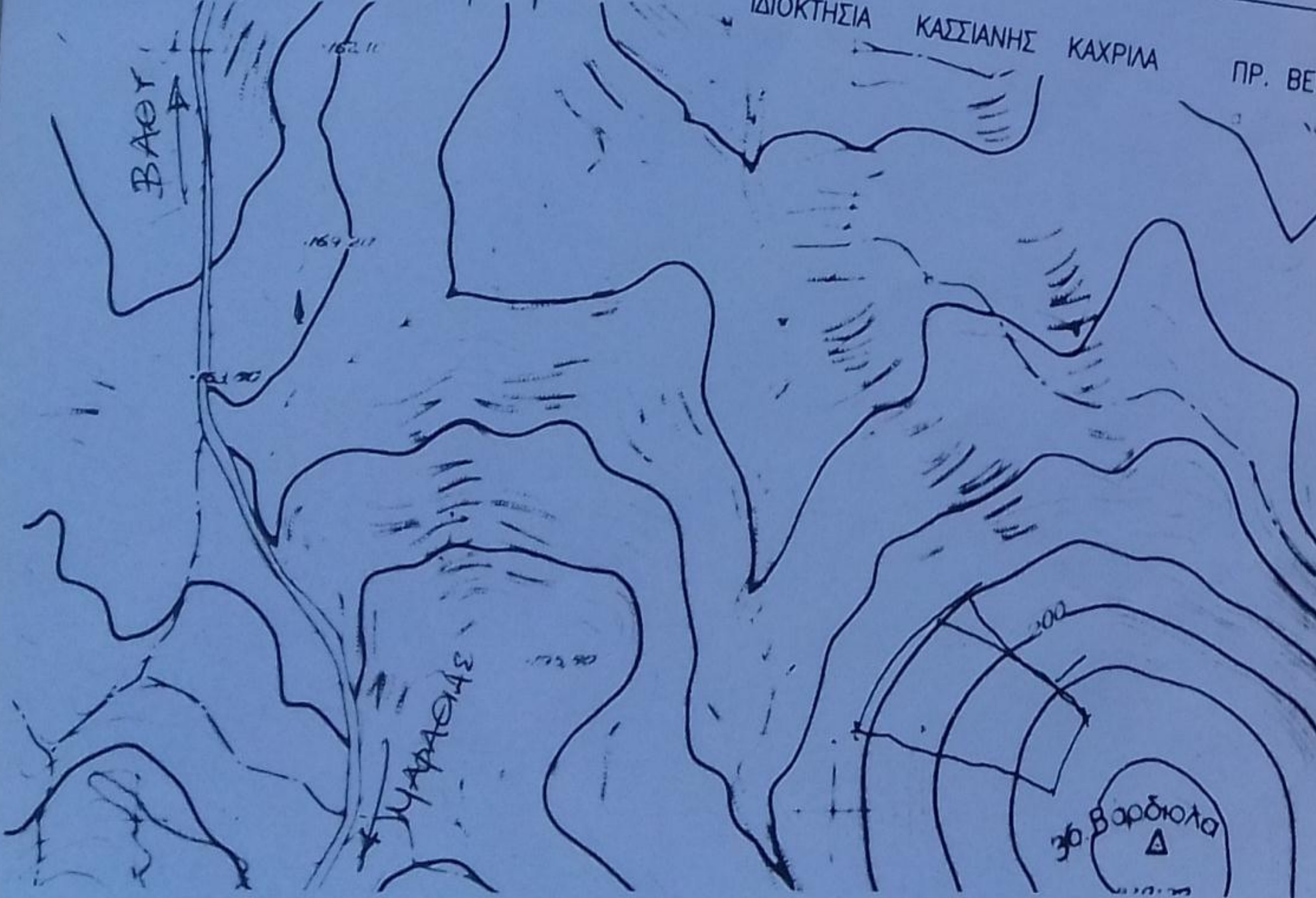

E = 8927.85 M2



**ΤΟΠΟΓΡΑΦΙΚΟ** K=1:500

ΤΟΠΟΓΡΑΦΙΚΟ  
ΑΓΡΟΤ - ΙΔΙΟΚΤΗΣΙΑΣ  
ΔΗΜΗΤΡΙΟΥ ΛΙΑΤΟΥ  
ΣΤΗΝ ΤΟΠΟΘΕΣΙΑ "ΠΕΛΑΓΑΚΙ"  
Δ.Δ. ΠΕΡΑΧΩΡΙΟΥ ΙΘΑΚΗΣ  
ΕΚΤΟΣ ΣΧΕΔΙΟΥ  
ΕΜΒΑΔΟΤ E= 8927.85 M2

ΙΘΑΚΗ 08.10.2014  
Ο ΜΗΧΑΝΙΚΟΣ

**ΓΕΡΑΣΙΜΟΣ Δ. ΔΕΥΤΕΡΑΙΟΣ**  
ΑΡΧΙΤΕΚΤΩΝ ΜΗΧΑΝΙΚΟΣ Ε.Μ.Π.  
ΜΕΛΟΣ Τ.Ε.Ε. ΑΡΙΘΜΟΣ ΜΗΤΡΩΟΥ 42986  
ΒΑΘΥ ΙΘΑΚΗΣ - ΤΗΛ. 26740 32 832  
Α.Φ.Μ.: 0308937068 - Δ.Ο.Υ.: ΙΘΑΚΗΣ

ΤΠΕΤΩΤΗ ΔΗΛΩΣΗ Ν. 651/77  
Ο ΚΑΤΩΘΙ ΤΠΟΓΕΓΡΑΜΜΕΝΟΣ ΑΡΧΙΤΕΚΤΩΝ ΜΗΧΑΝΙΚΟΣ ΓΕΡΑΣΙΜΟΣ ΔΙΟΝ. ΔΕΤΤΕΡΑΙΟΣ ΔΗΛΩΝΩ ΟΤΙ ΤΟ ΑΚΙΝΗΤΟ ΜΕ ΣΤΟΙΧΕΙΑ: A-B-Γ-Δ-Ε-Z-H-Θ-I-K-A : ΕΜΒΑΔΟΤ E= 8927.85 M2 ΒΡΙΣΚΕΤΑΙ ΕΚΤΟΣ ΟΡΙΩΝ ΣΧΕΔΙΟΥ ΠΟΛΕΩΣ ΒΑΘΕΩΣ ΙΘΑΚΗΣ ΕΙΝΑΙ ΔΕ ΚΑΤΑ ΚΑΝΟΝΑ ΑΡΤΙΟ ΚΑΙ ΟΙΚΟΔΟΜΗΣΙΜΟ ΜΕ ΤΟ ΕΜΒΑΔΟΝ ΚΑΙ ΤΙΣ ΔΙΑΣΤΑΣΕΙΣ ΟΠΩΣ ΙΣΧΥΟΝΤΗ ΣΗΜΕΡΑ. ΕΝΤΟΣ ΤΟΥ ΔΕΝ ΠΠΑΡΧΟΝΤΗ ΚΤΙΣΜΑΤΑ . ΤΑ ΟΡΙΑ ΤΠΕΔΕΙΞΕ Ο ΙΔΙΟΚΤΗΤΗΣ ΤΟ ΑΚΙΝΗΤΟ ΔΕΝ ΤΠΑΓΕΤΑΙ ΣΕ ΑΡΘΡΟ Η' ΑΠΑΓΟΡΕΥΤΤΙΚΗ ΔΙΑΤΑΞΗ ΤΟΥ ΝΔ 1337/83 ΠΕΡΙ ΤΠΟΧΡΕΩΣΗΣ ΕΙΣΦΟΡΑΣ ΣΕ ΓΗ Η ΧΡΗΜΑ ΕΝΤΟΣ ΤΟΥ ΔΕΝ ΔΙΕΡΧΟΝΤΑΙ ΓΡΑΜΜΕΣ ΤΥΝΑΗΣ ΤΑΣΗΣ ΔΕΗ, ΑΓΩΓΟΣ ΦΤΣΙΚΟΤ ΑΕΡΙΟΤ & ΕΝΤΟΣ ΤΟΥ Η ΣΕ ΑΠΟΣΤΑΣΗ <20 Μ.ΔΕΝ ΔΙΕΡΧΕΤΑΙ ΡΕΜΑ. ΑΠΟΣΤΑΣΗ ΑΚΙΝΗΤΟΤ ΑΠΟ ΘΑΛΑΣΣΑ 715 Μ.

ΚΑΧΡΙΑ

ΙΔΙΟΚΤΗΣΙΑ ΝΙΚΟΛΑΟΥ ΚΑΧΡΙΑ

ΙΔΙΟΚΤΗΣΙΑ ΚΛΗΡ. ΔΕΝΔΡΙΝΟΤ

ΙΔΙΟΚΤΗΣΙΑ ΚΛΗΡ. ΔΕΝΔΡΙΝΟΤ

ΝΙΚΟΛΑΟΥ

ΙΔΙΟΚΤΗΣΙΑ

ΙΔΙΟΚΤΗΣΙΑ ΚΑΣΣΙΑΝΗΣ ΚΑΧΡΙΑ

ΠΡ. ΒΕΝΕΔΙΚΤΟΤ ΒΛΗΣΜΑ

40.38

25.79

39.60

36.25

144.90

21.85

28.54

13.39

13.02

42.31