

Η αποτύπωση του γηπέδου έγινε με εξάρτηση από το κρατικό τριγωνομετρικό δίκτυο στο προβολικό σύστημα ΕΓΣΑ '87 του Datum GRS 80 που χρησιμοποιεί και το Εθνικό Κτηματολόγιο.

ΠΡΟΒΟΛΗ : U.T.M.

Συντελεστής Κλίμακας : 0.9996

Αρχή Συντεταγμένων : φ0 = 0° λ0 = 24° (Κεντρ. Μεσημβρινός)

Το ακίνητο βρίσκεται στο Φ.Χ. 1: 50.000 - ΑΓΙΟΣ ΝΙΚΟΛΑΟΣ και

στα φύλλα χαρτών 9634-2 & 9634-4 κλ. 1 : 5.000 της προβολής

ΝΑΤΤ έκδοσης της Γ.Υ.Σ. όπως φαίνεται και στο επισυναπτόμενο απόσπασμα με τη θέση του ακινήτου.

ΘΕΩΡΗΘΗΚΕ

Λύτημ στο 298/14-2-2005

εγγραφο της Δνσης Δασων Λασιθίου

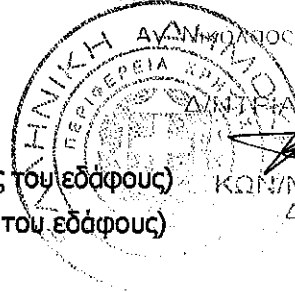

14-2-2005

Η
ΚΟΙΝΗ ΠΡΟΤΟΨΑΛΤΗ
ΔΑΣΟΛΟΓΟΣ

ΥΠΟΜΝΗΜΑ

- 17
-
-
-
-

Όριο ιδιοκτησίας

φρύδι πρανούς (άνω οριογραμμή πτώσης του εδάφους)

πόδι πρανούς (κάτω οριογραμμή πτώσης του εδάφους)

Ξηρολιθιά

Λιθοδομή

Γραμμή Διάβασης Υψηλής Τάσης της ΔΕΗ

ΤΟΠΟΓΡΑΦΙΚΟ ΔΙΑΓΡΑΜΜΑ

ΓΙΑ ΤΟΝ ΧΑΡΑΚΤΗΡΙΣΜΟ ΕΚΤΑΣΗΣ ΣΥΜΦΩΜΑ ΜΕ ΤΗΝ ΔΑΣΙΚΗ ΝΟΜΟΘΕΣΙΑ

ΠΡΟΧΗ : ΘΕΣΗ "ΛΑΚΑΚΙ" ή "ΑΛΩΝΙ" στον "ΑΛΜΥΡΟ" ΑΓ. ΝΙΚΟΛΑΟΥ
ΜΟΤΙΚΟΥ ΔΙΑΜΕΡΙΣΜΑΤΟΣ ΚΡΙΤΣΑΣ
ΜΟΥ ΑΓ. ΝΙΚΟΛΑΟΥ
ΜΟΥ ΛΑΣΙΘΙΟΥ ΚΡΗΤΗΣ

ΕΝΔΙΑΦΕΡΟΜΕΝΟΙ ΙΔΙΟΚΤΗΤΕΣ :
ΙΩΑΝΝΗΣ Μιχ. ΠΑΓΚΑΛΟΣ (1/3)
ΜΙΧΑΗΛ Ιωάν. ΠΑΓΚΑΛΟΣ (1/3)
ΚΑΛΛΙΟΠΗ ΠΑΓΚΑΛΟΥ (1/3)

ΑΝΑΔΟΧΟΣ ΜΕΛΕΤΗΤΗΣ ΕΜΜΑΝΟΥΗΛ ΠΕΠΟΝΗΣ	ΟΙ ΣΥΝΤΑΞΑΝΤΕΣ ΜΑΝΩΛΗΣ ΚΑΝΑΒΟΣ ΕΜΜΑΝΟΥΗΛ ΠΕΠΟΝΗΣ	ΗΜΕΡΟΜΗΝΙΑ ΣΥΝΤΑΞΗΣ
		ΑΥΓΟΥΣΤΟΣ 2003
		ΚΛΙΜΑΚΑ ΣΧΕΔΙΟΥ
		1 : 500

ΣΦΡΑΓΙΔΕΣ - ΥΠΟΓΡΑΦΕΣ

ΜΑΝΩΛΗΣ ΚΑΝΑΒΟΣ
ΠΤΥΧ. ΜΗΧΑΝΙΚΟΣ ΔΟΜΙΚΩΝ ΕΡΓΩΝ Τ.Ε.
ΕΘΝ. ΑΝΤΙΣΤΑΣΗΣ 6 - 721 00 ΑΓ. ΝΙΚΟΛΑΟΣ ΚΡΗΤΗΣ
ΤΗΛ. & FAX : 0841 - 82709
ΑΦΜ 028544374 - ΔΟΥ ΑΓ. ΝΙΚΟΛΑΟΥ

ΕΓΚΡΙΣΕΙΣ

ΤΡΙΓΩΝΟΜΕΤΡΙΚΗ ΕΞΑΡΤΗΣΗ: ΔΙΚΤΥΟ ΠΟΛΛΑΠΛΩΝ ΟΡΙΣΘΟΤΟΜΩΝ
& ΜΕΤΡΗΣΕΙΣ ΜΕ ΖΕΥΓΟΣ GPS ΔΙΠΛΗΣ ΣΥΧΝΟΤΗΤΑΣ
ΥΨΟΜΕΤΡΙΚΗ ΛΗΨΗΡΙΑ: ΤΡΙΓΩΝΟΜΕΤΡΙΚΗ
ΜΕΘΟΔΟΣ ΑΠΟΤΥΠΩΣΗΣ: ΟΡΓΑΝΟ EDM
ΧΡΟΝΟΛΟΓΙΑ ΕΡΓΑΣΙΩΝ ΥΠΑΙΘΡΟΥ: 20/07/03
ΙΣΟΔΙΑΣΤΑΣΗ: 1μ.

ΕΜΒΑΔΟΜΕΤΡΗΣΗ

α/α	X	Ψ	2Ε	ΠΛΕΥΡΑ
01	655116,210	3893409,600	12.014.822,30	9,22
02	655115,230	3893400,430	3.524.518,46	2,75
03	655114,680	3893397,740	2.541.786,24	30,33
04	655084,410	3893395,800	3.052.659,19	14,84
05	655069,750	3893393,470	4.022.041,02	28,59
06	655041,330	3893390,400	6.314.513,69	18,23
07	655023,750	3893385,580	4.689.858,75	31,30
08	654992,660	3893382,000	5.593.536,76	23,93
09	654969,110	3893377,730	4.741.839,12	38,08
10	654931,200	3893374,110	5.134.614,00	12,52
11	654919,310	3893370,190	2.436.277,74	12,02
12	654907,430	3893368,330	3.326.904,62	10,21
13	654897,540	3893365,790	5.553.449,05	19,82
14	654878,180	3893361,550	3.614.883,89	16,06
15	654862,360	3893358,790	4.269.652,35	15,75
16	654846,950	3893355,530	3.745.647,53	27,08
17	654820,020	3893352,670	11.524.436,26	45,86
18	654775,010	3893343,870	838.100,08	18,65
19	654756,370	3893343,230	-10.766.814,33	8,22
20	654756,441	3893351,452	-34.886.665,30	147,38
21	654901,390	3893378,090	-33.883.371,43	107,65
22	655005,883	3893403,957	-24.293.343,45	98,58
23	655102,700	3893422,500	4.978.803,85	7,22
24	655108,840	3893418,700	4.559.579,90	7,31
25	655115,270	3893415,220	7.363.500,92	5,70
01	655116,210	3893409,600		

ΣΥΝΟΛΟ 2Ε = 11.231,21

ΣΥΝΟΛΙΚΟ ΕΜΒΑΔΟΝ = 5.615,60 μ2

ΥΠΕΥΘΥΝΗ ΔΗΛΩΣΗ ΜΗΧΑΝΙΚΟΥ

Το γήπεδο που απεικονίζεται στο παρόν διάγραμμα βρίσκεται εκτός Σχεδίου Πόλης, εκτός ορίων των οικισμών του νέου Δήμου Αγ. Νικολάου, εκτός της ζώνης αυτών, στην κτηματική περιφέρεια του Δήμου και στην περιοχή "Αλμυρός", στη θέση "Λακάκι" ή "Αλώνι". Είναι ιδιοκτησίας Ιωάν. & Μιχ. & Καλλιόπης Παγκάλου.

Είναι άρτιο και οικοδομήσιμο σύμφωνα με τις κείμενες Πολεοδομικές Διατάξεις κατά παρέκκλιση, σύμφωνα και με τους ισχύοντες όρους δόμησης και εφ' όσον εξαιρεθεί από τον χαρακτηρισμό της <Δασικής έκτασης>. Δεν εμπίπτει στις διατάξεις περί Αρχαιολογικών χώρων ή εποπτευόμενων από την αρχαιολογική υπηρεσία εκτάσεις και τις "Ζώνες" αυτών. Υφίσταται σε αυτό δουλεία διάβασης υψηλής τάσης της Δ.Ε.Η. όπως αποτυπώνεται και στο σχέδιο και ισχύουν οι περιορισμοί και οι αποστάσεις από τη γραμμή διέλευσης των αγωγών. Η απόσταση της πλησιέστερης κορυφής (24) από τη θάλασσα είναι 400 μ. περίπου. Δεν αποτελεί τμήμα μεγαλύτερης έκτασης, ούτε δημιουργεί άλλη μη άρτια ιδιοκτησία. Τα όρια υπέδειξαν οι ιδιοκτήτες που ήσαν παρόντες στη μέτρηση.

ο μηχανικός
[Signature]

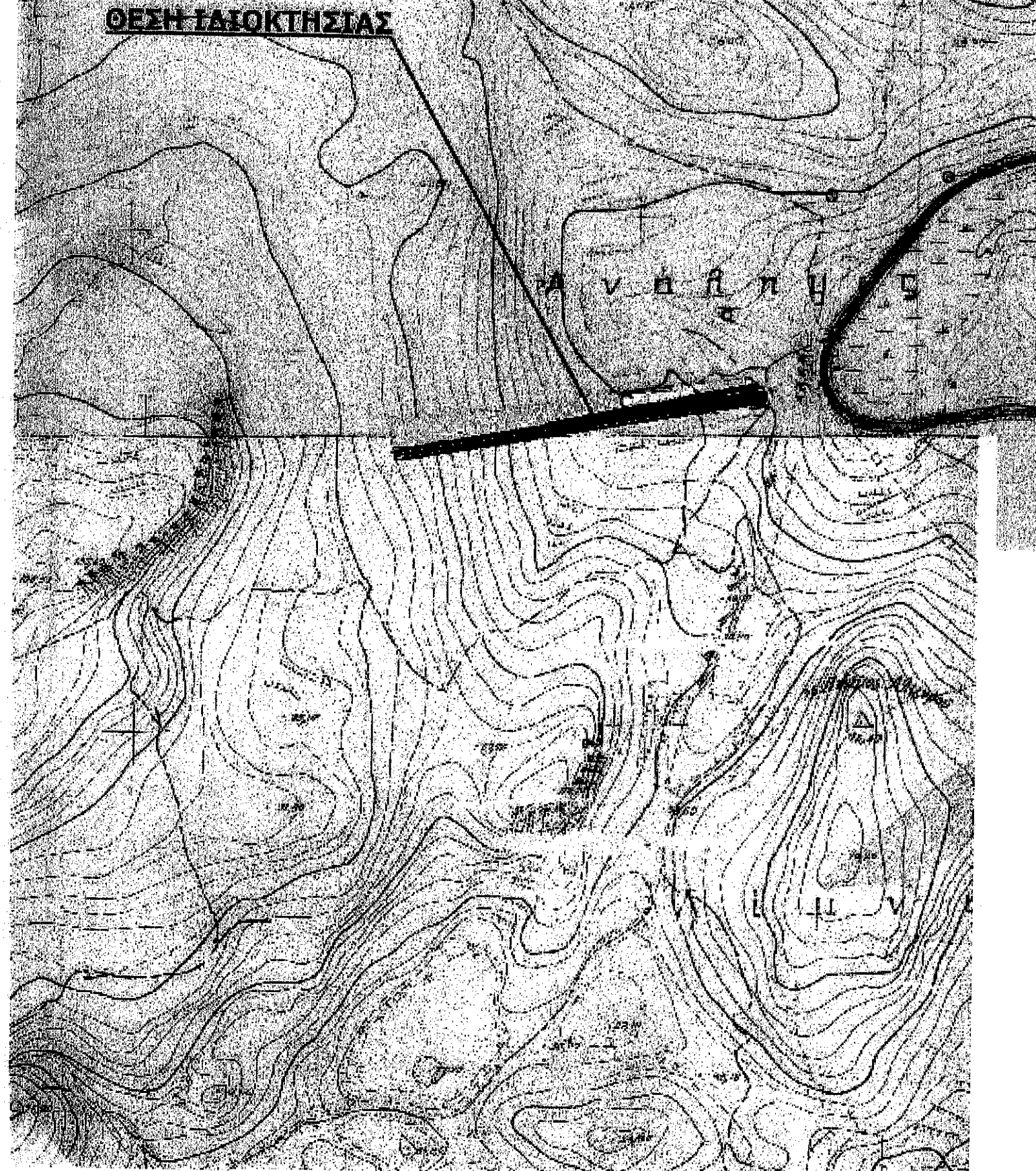

655150
3893450
3893325
655150

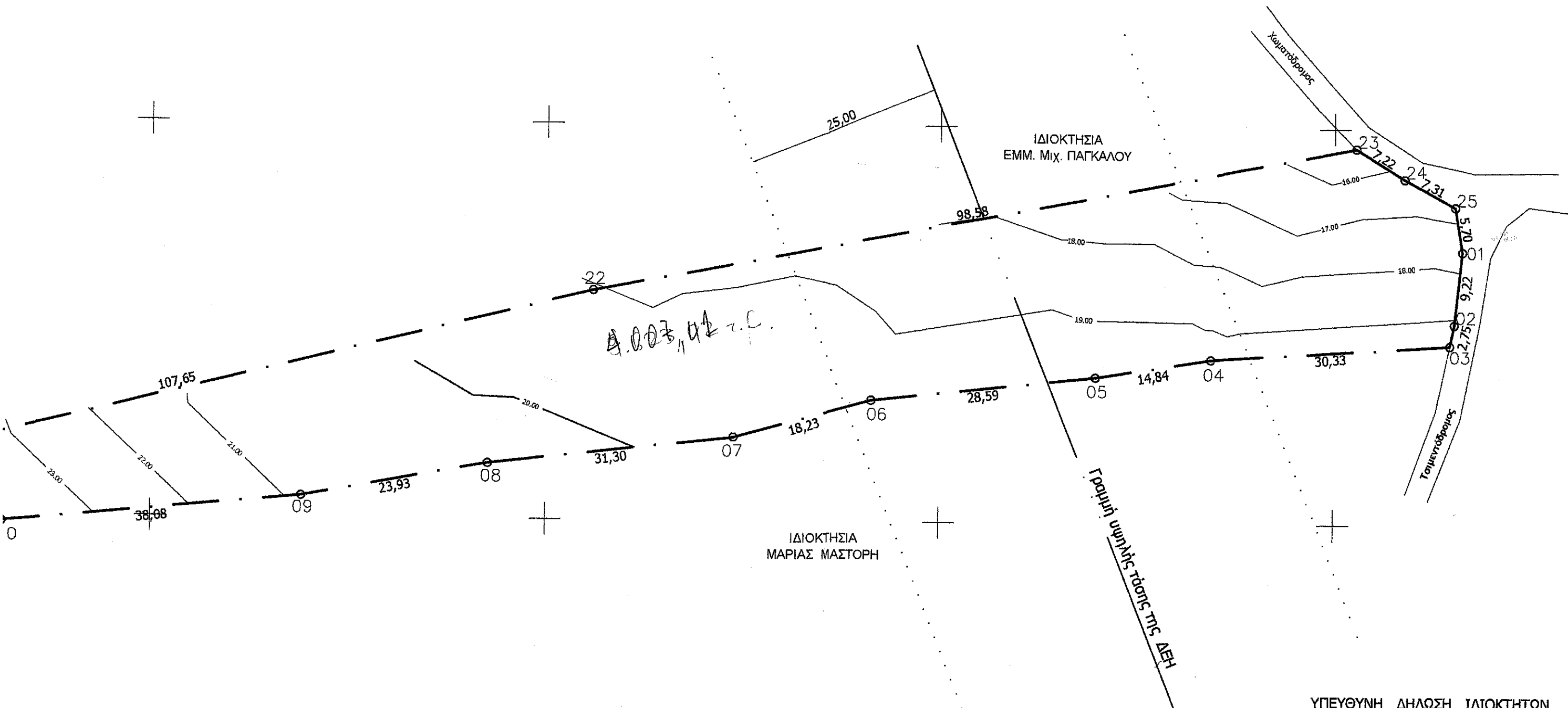

ΥΠΕΥΘΥΝΗ ΔΗΛΩΣΗ ΙΔΙΟΚΤΗΤΩΝ

Οι παρακάτω υπογράφοντες, ιδιοκτήτες του ακινήτου που αποτυπώνεται σε
 το Τοπογραφικό Διάγραμμα, δηλώνουμε υπεύθυνα ότι τα όρια του ακινήτου
 τα οποία υποδείξαμε στον μηχανικό, είναι υλοποιημένα στο έδαφος και είναι
 Οι δηλώνοντες

654950

655000

655050

655100

