

Απόσπασμα Χάρτη Γ.Υ.Σ. (Φ.Χ. "ΡΑΠΤΟΠΟΥΛΟΝ") ΚΛΙΜΑΚΑ 1:50000

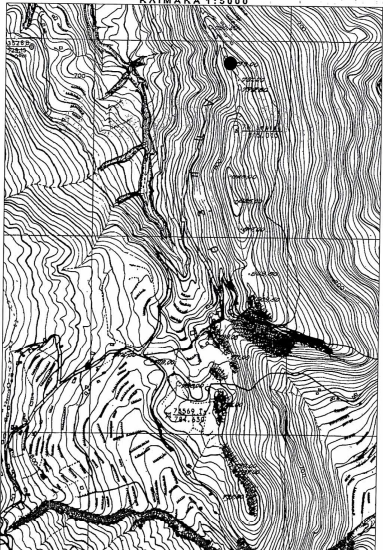

ΘΕΣΗ Σ/Θ

Απόσπασμα Τοπογραφικού Διαγράμματος Γ.Υ.Σ. Από Τοπ. Διαγρ. (Αρ. Διαγρ. 5231/1 Φ.Χ. 1:50000 "ΡΑΠΤΟΠΟΥΛΟΝ") ΚΛΙΜΑΚΑ 1:50000



ΥΠΕΥΘΥΝΗ ΔΗΛΩΣΗ (Ν.651/77)

Ο ΥΠΟΓΡΑΜΜΕΝΟΣ ΣΤΟ ΤΕΛΟΣ ΤΗΣ ΠΑΡΑΚΟΛΟΥΗΣΗΣ - ΠΟΛΙΤΙΚΟΥ ΣΧΕΔΙΟΥ ΠΟΛΙΤΙΚΟΣ ΜΗΧΑΝΙΚΟΣ ΔΗΛΩΝΩ ΥΠΕΥΘΥΝΑ ΟΤΙ ΤΟ ΥΠΟ ΣΤΟΙΧΕΙΑ (Α.Β.Γ.Δ.Ε.Ζ.Η.Α) ΟΙΚΟΠΕΔΟ ΕΜΒΛΑΔΟΥ 573,17μ. ΕΙΝΑΙ ΕΚΤΟΣ ΣΧΕΔΙΟΥ ΚΑΙ ΕΙΝΑΙ ΑΡΤΙΟ. ΚΑΙ ΟΙΚΟΔΟΜΗΣΙΜΟ ΣΥΜΦΩΝΑ ΜΕ ΤΟ ΑΡΘΡΟ 240 2145/63 ΓΙΑ ΕΓΚΑΤΑΣΤΑΣΕΙΣ ΚΕΡΑΙΩΝ ΣΤΑΘΜΩΝ ΣΤΗ ΞΗΡΑ.



Ο ΔΗΛΩΝ

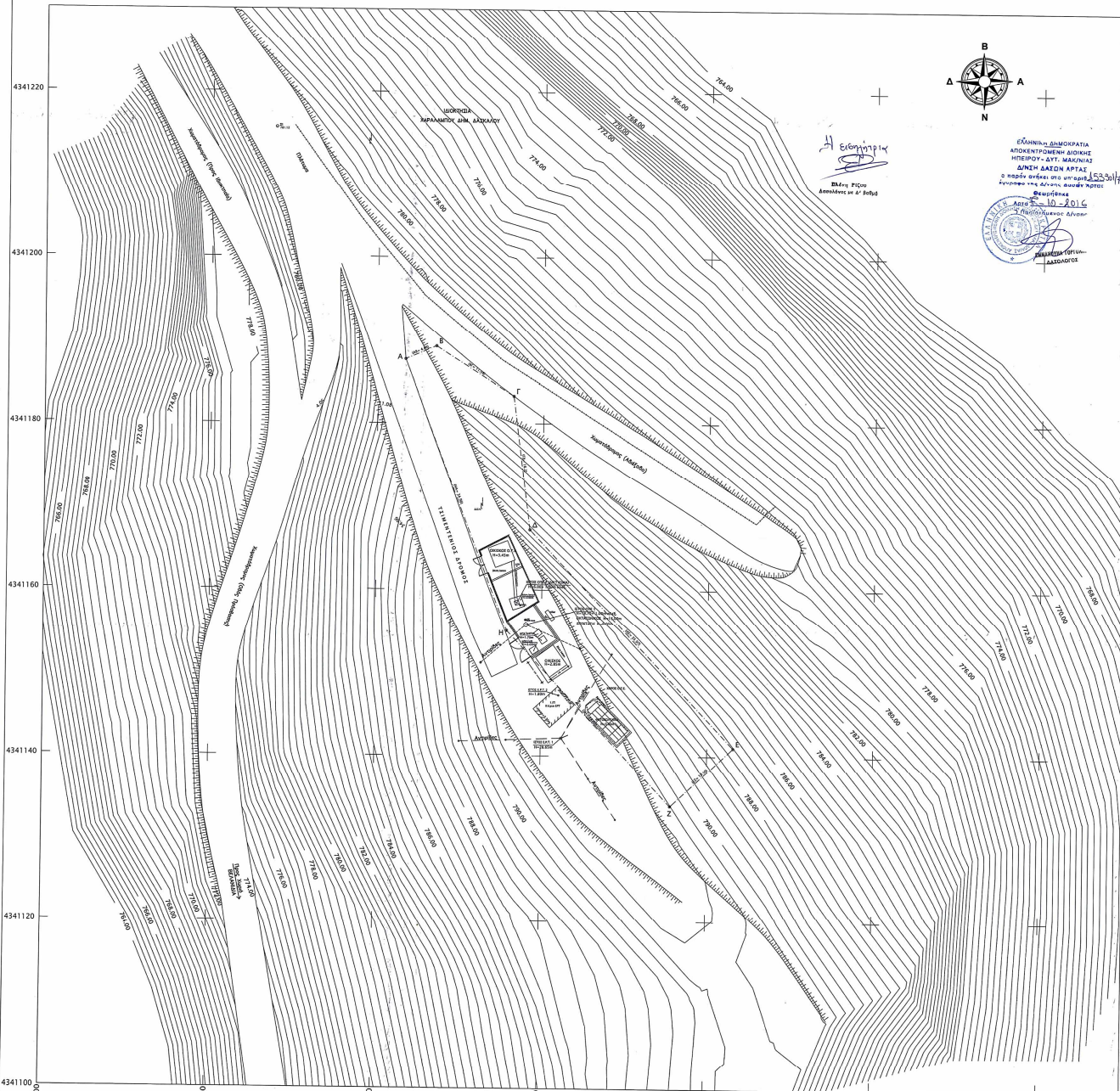

Η Εγκρίθηκα  
 Ελένη Ρίζου  
 Διπλωμάτιος  
 Αρχιτέκτων Μηχανικός

ΕΛΛΗΝΙΚΗ ΔΗΜΟΚΡΑΤΙΑ  
 ΑΝΚΕΝΤΡΩΜΕΝΗ ΔΙΟΧΗ  
 ΗΠΕΙΡΟΥ - Δ/ΝΣ. ΜΕΛΕΤΩΝ  
 Δ/ΝΣΗ ΔΑΣΩΝ ΑΡΤΑΣ  
 2 ΠΡΟΤΥΠΟΙ ΣΤΟ ΠΛΗΡΕΣ ΜΕΛΟΣ  
 ΚΑΤΑΣΤΑΣΗ ΤΗΣ ΔΕΛΤΗΣ ΣΤΑΘΜΟΥ  
 Θεσσαλονίκη  
 Από 20/10/2016  
 Τ.Κ. 55200  
 ΠΡΟΚΑΤΑΡΚΤΙΚΟ  
 ΑΔΙΟΤΗΤΗΣ

**ΟΡΟΙ ΔΟΜΗΣΗΣ ΚΕΡΑΙΩΝ**  
 ΝΟΜΟΣ ΠΕΡΙ ΚΙΝΗΤΗΣ ΤΗΛΕΦΩΝΙΑΣ

Ν 2076/02 ΦΕΚ 129Α  
 Ν 2146/02 ΦΕΚ 99Α  
 Ν 2967/00 ΦΕΚ 273Α  
 Ν 2801/00 ΦΕΚ 46Α  
 Ν 3431/06 ΦΕΚ 13Α  
 Ν 4052/12  
 Ν 4071/12

ΕΓΚΥΚΛΙΟΣ  
 ΕΓΚ.152/13  
 ΕΓΚ.20/04  
 ΕΓΚ.34/03

ΓΙΑ ΣΤΑΘΜΟΥΣ ΕΠΙΕΛΕΘΟΥΣ  
 1. ΕΠΙΤΡΕΠΕΤΑΙ Η ΚΑΤΑΣΤΡΕΥΣΗ Σ.Β.Κ.Τ. ΚΑΙ ΕΞ  
 ΜΗ ΑΡΤΙΑ ΟΙΚΟΠΕΔΑ ΜΕ ΕΜΒΛΑΔΟΣ ΕΜΒΛΑΔΩΝ 500 μ.μ.  
 2. ΜΕΓΙΣΤΟ ΕΜΒΛΑΔΟ ΟΙΚΟΚΟΥ 35,00 μ.  
 3. ΜΕΓΙΣΤΟ ΥΨΟΣ ΟΙΚΟΚΟΥ 3,50 μ.  
 4. ΣΕ ΠΕΡΙΟΧΕΣ ΚΑΤΑΣΤΡΕΥΕΤΕ ΤΟ ΜΕΓΙΣΤΟ  
 ΥΨΟΣ ΑΥΤΗΣ ΔΕΝ ΠΡΕΠΕΙ ΝΑ ΕΙΝΑΙ ΜΕΓΑΛΥΤΕΡΟ  
 ΑΠΟ 1,20 μ.  
 5. ΠΑΝΤΕΣ ΑΡΧΙΤΕΚΤΟΝΙΚΕΣ ΠΥΛΩΝΕΣ ΚΑΙ ΟΙΚΟΚΟΥ  
 5,00 μ. ΑΠΟ ΤΑ ΟΡΙΑ ΤΟΥ ΟΙΚΟΠΕΔΟΥ.

**ΠΑΡΑΡΤΗΣΕΙΣ**

- Σύστημα συντεταγμένων ΕΓΣΑ '87.
- Υψομετρική ακρίβεια 0,00 από τη μέση στάθμη της θάλασσας.
- Η τοπογραφική απεικόνιση έγινε με υψομετρικό στάθμο.
- Το εμβαδόν υπολογίστηκε με την μέθοδο του Gauss.

**ΥΠΟΜΝΗΜΑ**

Διεύθυνση Ορειών Οικισμάτων	Συμμετρώ	Σημείο Στάσης
ΑΡΘ Ο Καρμωή Οικισμάδου	Δ Τη	τρηνομετριά Γ.Υ.Σ.
η Λαοόλοιο υψόμετρο (από Μ.Σ.Θ)	η	Σχετικό υψόμετρο

**ΓΕΩΓΡΑΦΙΚΕΣ ΣΥΝΤΕΤΑΓΜΕΝΕΣ ΘΕΣΕΙΣ ΙΣΤΟΥ**  
 X=270028,12 Y = 4341155,78  
 Το φ.λ. αναφέρονται στο ελλειψοειδές αναφοράς GRS 80 του συστήματος Ε. Γ. Σ. Α '87  
 (Ε.Γ.Σ.Α '87) φ' 39° 11' 21".32  
 λ' 21° 20' 15".42

**ΑΘΕΤΗΡΙΑ ΜΕΤΡΗΣΗΣ ΥΨΟΜΕΤΡΩΝ**  
 ±0,00 = +790,00μ (Μ.Σ.Θ.)

**ΕΜΒΛΑΔΟΝ ΟΙΚΟΠΕΔΟΥ -ΓΗΠΕΔΟΥ**  
 573,17μ<sup>2</sup>

**ΠΙΝΑΚΑΣ ΣΥΝΤΕΤΑΓΜΕΝΩΝ ΚΟΡΥΦΩΝ ΓΗΠΕΔΟΥ - Ε.Γ.Σ.Α '87**

α/α	X	Y
Α	270043,31	4341187,68
Β	270047,05	4341189,20
Γ	270056,39	4341183,29
Δ	270058,48	4341167,22
Ε	270083,14	4341141,03
Ζ	270075,64	4341133,97
Η	270055,81	4341155,03

**ΟΤΕ Α.Ε.**  
 Δ/ΝΣΗ ΥΛΟΠΟΙΗΣΗΣ ΥΠΟΔΟΜΩΝ ΣΤΑΘΕΡΗΣ & ΚΙΝΗΤΗΣ  
 ΤΜΗΜΑ ΑΔΕΙΟΔΟΤΗΣΕΩΝ ΣΤΑΘΕΡΗΣ

ΕΡΓΟ : ΣΤΑΘΜΟΣ ΒΕΛΑΝΙΔΙΑ ΕΡΤ Α/Δ(0050109)

ΘΕΣΗ : Δ.Ε. ΤΕΤΡΑΦΥΛΙΑΣ - Δ. Γ.ΚΑΡΑΪΣΚΑΚΗ  
 Π.Ε. ΑΡΤΑΣ, Π. ΗΠΕΙΡΟΥ

ΗΜΕΡΟΜΗΝΙΑ : ΟΚΤΩΒΡΙΟΣ 2015

ΘΕΜΑ ΣΧΕΔΙΟΥ	ΤΟΠΟΓΡΑΦΙΚΟ ΔΙΑΓΡΑΜΜΑ	ΑΡ. ΣΧΕΔΙΟΥ Ρ/Η 02/03 01/2
-----------------	--------------------------	----------------------------------

ΚΛΙΜΑΚΑ : 1 : 200

ΚΩΔΙΚΟΣ ΑΡΙΘΜΟΣ ΣΤΑΘΜΟΥ 0050109 ΣΦΡΑΓΙΔΑ

ΣΤΑΘΜΟΣ 17 ΣΤΑΘΜΟΣ 18 ΣΤΑΘΜΟΣ 19 ΣΤΑΘΜΟΣ 20 ΣΤΑΘΜΟΣ 21 ΣΤΑΘΜΟΣ 22 ΣΤΑΘΜΟΣ 23 ΣΤΑΘΜΟΣ 24 ΣΤΑΘΜΟΣ 25 ΣΤΑΘΜΟΣ 26 ΣΤΑΘΜΟΣ 27 ΣΤΑΘΜΟΣ 28 ΣΤΑΘΜΟΣ 29 ΣΤΑΘΜΟΣ 30 ΣΤΑΘΜΟΣ 31 ΣΤΑΘΜΟΣ 32 ΣΤΑΘΜΟΣ 33 ΣΤΑΘΜΟΣ 34 ΣΤΑΘΜΟΣ 35 ΣΤΑΘΜΟΣ 36 ΣΤΑΘΜΟΣ 37 ΣΤΑΘΜΟΣ 38 ΣΤΑΘΜΟΣ 39 ΣΤΑΘΜΟΣ 40 ΣΤΑΘΜΟΣ 41 ΣΤΑΘΜΟΣ 42 ΣΤΑΘΜΟΣ 43 ΣΤΑΘΜΟΣ 44 ΣΤΑΘΜΟΣ 45 ΣΤΑΘΜΟΣ 46 ΣΤΑΘΜΟΣ 47 ΣΤΑΘΜΟΣ 48 ΣΤΑΘΜΟΣ 49 ΣΤΑΘΜΟΣ 50

ΕΥΡΩΣΗ ΜΕΤΡΩΝΗ ΣΕΛΙΔΗ ΜΕΤΗ ΥΠΟΓΡΑΦΗ