

ΙΔΙΟΚΤΗΣΙΑ
ΠΑΠΑΤΟΛΙΟΥ ΒΑΣΙΛΕΙΟΥ

ΧΕΡΣΟ - ΔΑΣΕΡΒΙΕ

Πρανής - χιέρ

Ε-Ζ=2,08

Δ-Ε=14,05

Ζ-Η=24,35

Καλλιεργημένη
έκταση

Γ-Δ=2,128

Β-Γ=3,16

Α-Β=15,95

ΧΕΡΣΟ

Αγριοκορζαίς

ασφαλτική οδός

ΧΕΡΣΟ

Καλλιεργημένη
έκταση

ΙΔΙΟΚΤΗΣΙΑ
ΚΑΤΣΑΝΤΩΝΗ ΑΘΑΝΑΣ

ΧΕΡΣΟ

ΙΔΙΟΚΤΗΣΙΑ
ΠΑΠΑΤΟΛΙΟΥ ΒΑΣΙΛΕΙΟΥ

Ρ-Α=32,79

Ρ

Ζ

Ε

Γ

Β

Α

4459575

4459550

4459500

4459450

4459400

64000

63950

ΣΥΝΣΔΕΥΕΙ ΤΗΝ 8,527/16
 ΠΡΑΞΗ ΧΑΡΑΚΤΗΡΙΣΜΟΥ
 ΤΗΣ ΔΙΑΝΗΣΗΣ ΔΑΣΩΝ ΠΙΕΡΙΑΣ
 ΚΑΤΕΡΙΝΗ 12/10-2016

ΕΛΕΓΧΘΗΚΕ

Γεώργιος Μάρας
 Δασολόγος

ΘΕΩΡΗΘΗΚΕ
 Ο ΠΡΟΪΣΤΑΜΕΝΟΣ
 ΓΕΩΡΓΙΟΣ Χ. ΜΑΥΡΙΔΗΣ



ΧΕΡΣΟ - ΔΑΣΩΝ ΕΚΤΑΣΗ

Πραγές - χέρσα έκταση 2 Σάγος Δρυός

ΠΙΝΑΚΑΣ ΣΥΝ/ΝΩΝ ΚΟΡΥΦΩΝ ΑΓΡΟΤΕΜΑΧΙΟΥ (ΕΓΣΑ 87)					
α/α	X	ψ	α/α	X	ψ
A	364016.84	4459501.65	K	364070.66	4459515.30
B	364003.37	4459510.20	Λ	364081.56	4459493.97
Γ	364001.20	4459512.47	M	364095.97	4459456.36
Δ	364011.25	4459531.23	N	364092.77	4459448.70
E	364025.16	4459533.17	Ξ	364089.91	4459434.02
Z	364025.02	4459535.25	O	364080.40	4459430.00
H	364049.23	4459532.60	Π	364068.03	4459444.55
Θ	364063.96	4459528.26	P	364040.42	4459478.87
I	364064.59	4459523.41			

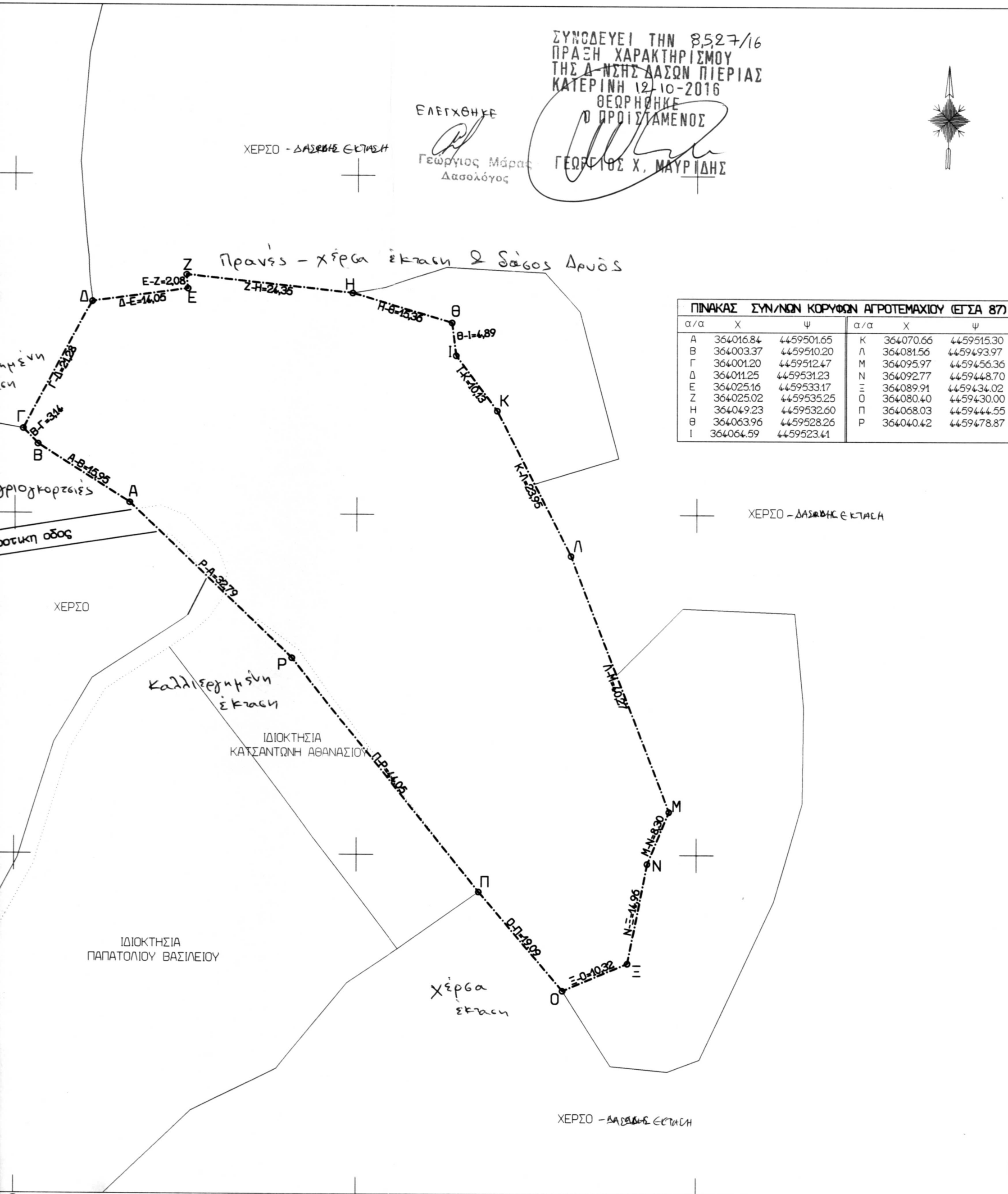

ΧΕΡΣΟ - ΔΑΣΩΝ ΕΚΤΑΣΗ

ΧΕΡΣΟ

Καλλιέργειών
 έκταση

ΙΔΙΟΚΤΗΣΙΑ
 ΚΑΤΣΑΝΤΩΝΗ ΑΘΑΝΑΣΙΟΥ

ΙΔΙΟΚΤΗΣΙΑ
 ΠΑΠΑΤΟΛΙΟΥ ΒΑΣΙΛΕΙΟΥ

Χέρσα
 έκταση

ΧΕΡΣΟ - ΔΑΣΩΝ ΕΚΤΑΣΗ

00040

05040

00140

ΤΗΝ 8,527/16
 ΑΚΤΗΡΙΣΜΟΥ
 ΔΑΣΩΝ ΠΙΕΡΙΑΣ
 2-10-2016
 ΠΡΗΚΕ
 ΤΑΜΕΝΟΣ
 ΜΑΥΡΙΔΗΣ



ΠΙΝΑΚΑΣ ΣΥΝ/ΝΩΝ ΚΟΡΥΦΩΝ ΑΓΡΟΤΕΜΑΧΙΟΥ (ΕΓΣΑ 87)

α/α	X	Ψ	α/α	X	Ψ
A	364016.84	4459501.65	K	364070.66	4459515.30
B	364003.37	4459510.20	Λ	364081.56	4459493.97
Γ	364001.20	4459512.47	M	364095.97	4459456.36
Δ	364011.25	4459531.23	N	364092.77	4459448.70
E	364025.16	4459533.17	Ξ	364089.91	4459434.02
Z	364025.02	4459535.25	Ο	364080.40	4459430.00
H	364049.23	4459532.60	Π	364068.03	4459444.55
Θ	364063.96	4459528.26	P	364040.42	4459478.87
I	364064.59	4459523.41			

ΧΕΡΣΟ - ΔΑΣΩΝ ΕΚΤΑΧΗ

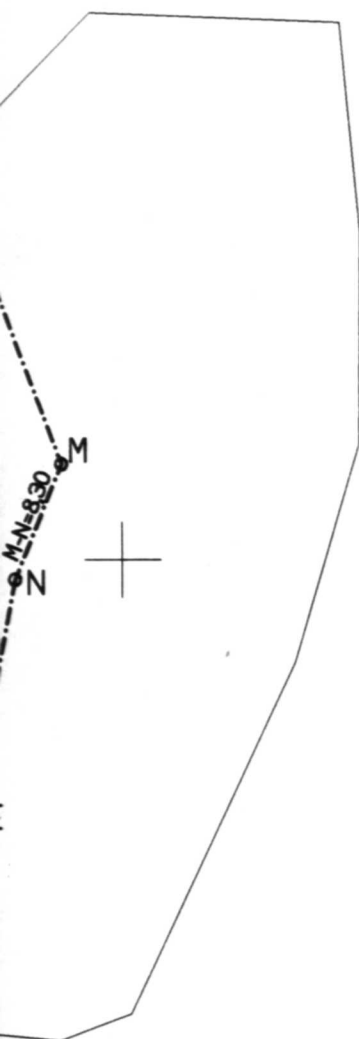

ΕΚΤΑΧΗ



ΔΗΜΟΣ ΚΑΤΕΡΙΝΗΣ
Δ. Ε. ΠΕΤΡΑΣ - Τ. Κ. ΜΟΣΧΟΧΩΡΙΟΥ

ΤΟΠΟΘΕΣΙΑ: ΣΟΥΡΒΙΑ

ΕΚΤΟΣ ΣΧΕΔΙΟΥ

ΘΕΜΑ ΣΧΕΔΙΟΥ:

ΚΛΙΜΑΚΑ ΣΧΕΔΙΟΥ: 1:500

ΤΟΠΟΓΡΑΦΙΚΟ ΔΙΑΓΡΑΜΜΑ

ΑΡ. ΣΧΕΔΙΟΥ:

ΤΟΠΟΓΡΑΦΙΚΟ ΔΙΑΓΡΑΜΜΑ
ΤΟΥ ΑΓΡΟΤΕΜΑΧΙΟΥ ΜΕ ΣΤΟΙΧΕΙΑ
A-B-Γ-Δ-E-Z-H-Θ-I-K-Λ-M-N-Ξ-O-Π-P-A

ΕΜΒΑΔΟΥ: 4.683,00τ.μ.

ΕΡΓΟΔΟΤΗΣ:

ΚΑΤΕΡΙΝΗ 28-1-2015

ΠΑΡΑΤΗΡΗΣΕΙΣ

ΣΦΡΑΓΙΔΑ - ΥΠΟΓΡΑΦΗ

ΣΕΪΤΑΡΙΔΗΣ Μ. ΗΛΙΑΣ
 ΑΓΡΟΝΟΜΟΣ ΤΟΠΟΓΡΑΦΟΣ ΜΗΧΑΝΙΚΟΣ
 19ης ΜΑΪΟΥ 4 - ΚΑΤΕΡΙΝΗ 60100
 ΤΗΛ.: 23510-21961 & 35626 FAX: 39468
 Αρ. Μητρ. Τ.Ε.Ε. 29233 Αρ. Μητρ. Γ.Π.Κ. 636

ΒΕΒΑΙΩΣΗ Ν.651/77

Βεβαιώνεται ότι το παραπάνω αγροτεμαχίο με στοιχεία A-B-Γ-Δ-E-Z-H-Θ-I-K-Λ-M-N-Ξ-O-Π-P-A και εμβαδο E=4.683,00τ.μ. βρίσκεται εκτός εγκεκριμένου ρυμοτακτικού σχεδίου, εκτός ζώνης, εκτός ΓΠΣ και είναι αρτίο και οικοδομήσιμο σύμφωνα με τις ισχύουσες Πολεοδομικές διατάξεις. (ΠΔ 24/31-5-1985, ΦΕΚ 270 Δ/1985).

Ο ΒΕΒΑΙΩΝ

ΣΕΪΤΑΡΙΔΗΣ Μ. ΗΛΙΑΣ
 Τοπογράφος Μηχανικός

ΔΗΛΩΣΗ ΜΗΧΑΝΙΚΟΥ

- 1) Δηλώνω υπεύθυνα ότι το παραπάνω ακίνητο δεν ενταχθηκε σε σχέδιο Πολέως σύμφωνα με τις διατάξεις του Ν.1337/83 αρα δεν οφείλει εισφορά σε χη και χρημα.
- 2) Απο το παραπάνω ακίνητο δεν διερχονται καλωδια υψηλης τάσης της ΔΕΗ ουτε και αχωςος φωταεριου.
- 3) Επίσης στην περιοχή δεν εχει κινηθει η διαδικασία συνταξης Εθνικου Κτηματολογιου, και δεν ισχυουν ΖΟ.
- 4) Τα ορια τα υπεδειξε ο ιδιοκτητης.
- 5) Το παραπάνω ακινητο απο τη θαλασσα αποσταση μεγαλυτερη των 800μ.
- 6) Η εξαρτηση του διητοσραματος απο τη θαλασσικα συστημα μεγλυταχμενων ΕΓΣΑ87 εχινε με GPS απο τα τριχ/κ σημεια 168008 362052.003 4459523.209 247.20 και 168012 365348.799 4459979.091 227.42.

Ο ΔΗΛΩΝ

ΣΕΪΤΑΡΙΔΗΣ Μ. ΗΛΙΑΣ
 Τοπογράφος Μηχανικός