

ΧΑΡΤΗΣ Γ.Υ.Σ
ΚΑΙΜΑΚΑ 1:5000
7400-8

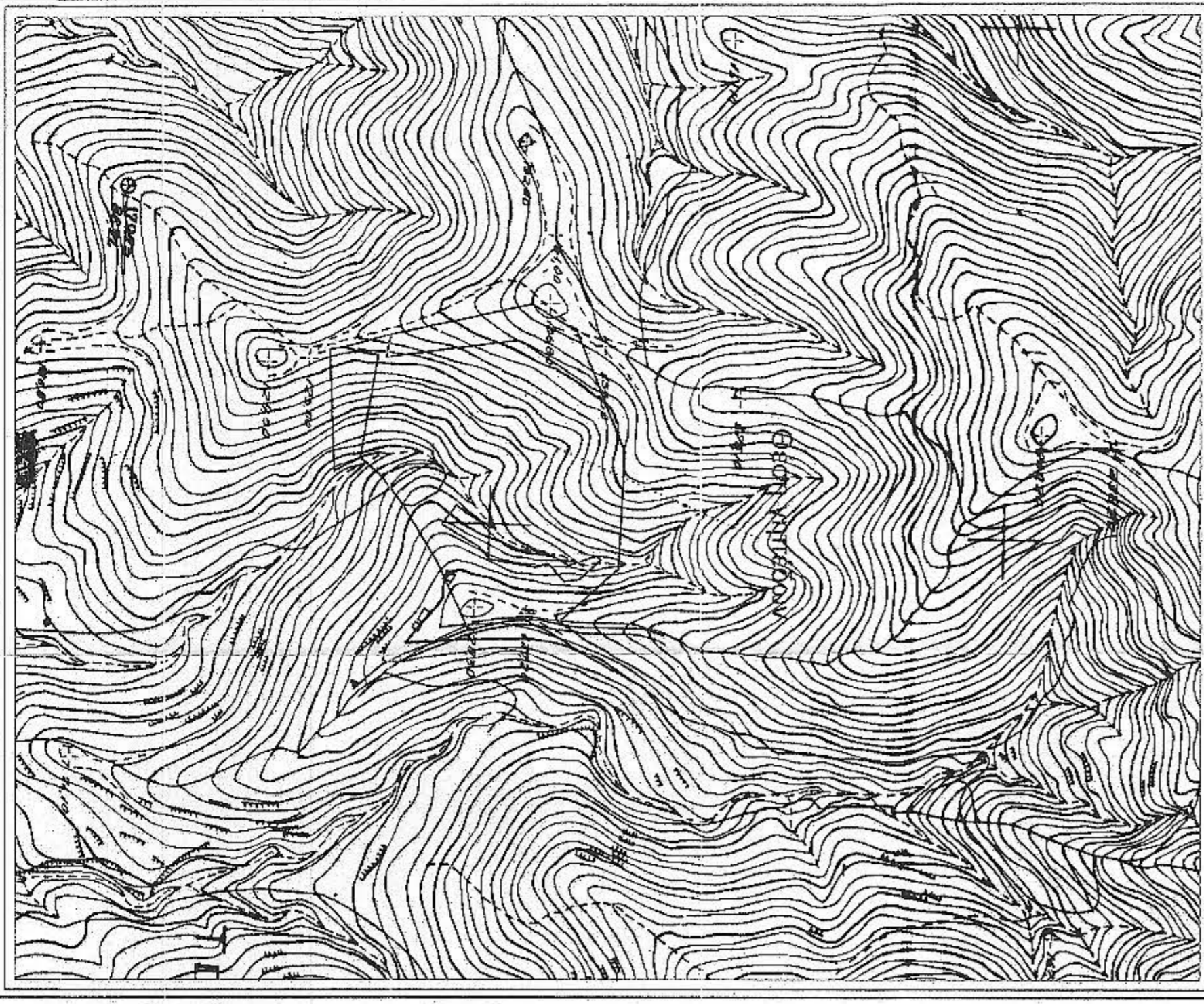

4141000

ΠΙΝΑΚΑΣ ΣΥΝΤΕΤΑΜΕΝΩΝ
ΚΟΡΤΣΩΝ ΠΛΗΘΩΝ ΣΕ ΕΠΙΧΑΡΤ

α/α	X	Y
1	436177.08	4140934.43
2	436235.03	4140977.01
3	436349.71	4140950.39
4	436403.11	4140890.61
5	436599.45	4140874.67
6	436600.36	4140854.42
7	436609.51	4140885.47
8	436622.02	4140774.57
9	436686.08	4140741.18
10	436757.41	4140719.98
11	436840.27	4140709.44
12	436138.83	4140717.74
13	436138.09	4140708.24
14	436131.94	4140729.81
15	436119.08	4140729.81
16	436141.24	4140724.11
17	436124.75	4140854.91
18	436172.5	4140925.47
19	436116.5	4140910.84
20	436089.64	4140874.66
21	436133.82	4140874.66
22	436252.04	4140746.68
23	436247.17	4140746.68
24	436245.09	4140772.41
25	436251.49	4140780.86
26	436259.55	4140783.21
27	436273.5	4140775.16
28	436287.65	4140751.2
29	436298.42	4140784.48
30	436300.74	4140813.42
31	436320.05	4140832.45
32	436330.97	4140854.29
33	436332.05	4140878.4
34	436345.85	4140902.58
35	436336.85	4140921.56
36	436340.52	4140935.42
37	436359.86	4140917.61
38	436361.65	4140897.94
39	436343.55	4140882.23
40	436347.62	4140869.66
41	436340.25	4140825.45
42	436326.86	4140814.17
43	436315.46	4140779.02

Ιδιοκτησία
κλήρονόμ. Σπύρου Γούτου

ΥΠΟΜΝΗΜΑ ΣΥΜΒΟΛΙΣΜΩΝ
ΟΡΟΙ ΙΔΙΟΚΤΗΣΙΑ
ΚΤΙΣΜΑ



ΚΑΤΑΡΤΙΣΤΗΣ
ΑΝΤΙΣΤΡΑΤΗΓΗΣ
ΔΕΛΤΑ ΕΡΓΩΝ
ΑΝΤΙΣΤΡΑΤΗΓΗΣ
ΑΝΤΙΣΤΡΑΤΗΓΗΣ
ΑΝΤΙΣΤΡΑΤΗΓΗΣ

ΥΠΟΜΝΗΜΑ

1. ΟΡΟΙ ΔΟΜΗΣΗΣ
Σύμφωνα με το Π.Δ. της 6/17-10-1978 φ.ε.κ. 538 Α) όπως τροποποιήθηκε και συμπληρώθηκε με το Π.Δ. της 24/31-05-1985 φ.ε.κ. 270 Δ/8 το Ν.52/2131.12/03(φ.ε.κ. 308 Α) Έκτος ούχθεν
Το κτίριο να κτισθεί (για τα κατά κανόνα όφρατα & οικοδομήσιμα γήπεδα) :
Ε=4000 τ.μ. κολ=280+0.01*(Ε-8000) τ.μ. δου=280+0.01*(Ε-8000) τ.μ.
Η=7.50 μ. +1.20 μ. (στέγη) Αντιστάσεις από όφρα =15 μ.
Απόσταση από όφρα δασικής έκτασης : 10 μ.
Απόσταση από όφρα αρδευτικής έκτασης : 15 μ.
Απόσταση από όφρα Επικοινωνίας Οδού : 20 μ.

2. ΕΜΒΛΙΑ ΠΛΗΘΩΝ
ΕΜ=Α2+Π1+Π2=(12.3.4.5.6.7.8.9.10.11.22.21.14.15.20.19.1)=94076.47τ.μ.
Α2=(12.3.4.5.6.7.8.9.10.11.2.13.14.15.16.17.18.1)=58855.96τ.μ.
Π1=(11.12.13.14.21.22.11)=4040.05τ.μ.
Π2=(15.16.17.18.1.19.20.19)=9402.42τ.μ.
Δ1=(29.30.31.32.33.34.35.36.37.38.39.40.41.42.43.29)=2497.59τ.μ.
Α2=(6.10.23.24.25.26.27.28.9)=1717.56τ.μ.
Κ2=Α2.Δ1.Δ2=49420.81τ.μ.

3. ΣΤΟΙΧΙΑ ΙΔΙΟΚΤΗΣΙΑΣ
Συμβολείο 25936/25-11-1974 του συλλέγου Βασιλείου Στρατηγόπουλου
Συμβολείο 25937/25-11-1974 του συλλέγου Βασιλείου Στρατηγόπουλου
Συμβολείο 25938/25-11-1974 του συλλέγου Βασιλείου Στρατηγόπουλου

4. ΑΝΑΘΗ ΙΔΙΟΚΤΗΣΗ
Δηλώνουμε υπεύθυνα ότι τα όφρα των παραπάνω γηπέδων υπεδείχθησαν στο ειδικό και είναι υλοποιημένα στο έδαφος αυτού.

5. ΠΡΟΣΤΙΤΗ ΑΝΑΘΗ ΜΗΧΑΝΙΚΟΤ 651/77
Ο υπογραφεύμενος δηλώνει υπεύθυνα ότι το γήπεδο που φαίνεται στο τοπογραφικό με συμβολείο Α2, Π1 και Π2 είναι εκτός ούχθεν και δεν εμπίπτουν σε περιοχή λειτουργίας Εθνικού Κτηματολογίου.
Τα γήπεδα είναι εκτός Ζ.Ο.Ε. και Π.Σ. δεν εμπίπτουν στις διατάξεις του Ν.1337/83, δεν διέγονται ενδεδειγμένη νομική τήρηση Δ.Ε.Η, στήριξης φυσικού αερίου ή πέφρα, με την επιφύλαξη της Παρ.2, Άρθρο 2 του Ν.4178 Φ.Ε.Κ.174/8-8-2013.
Τα γήπεδα απέχουν από το άκροσ αντιστοιχία μεγαλύτερη των 800.00 μ.
Το διείρημα είναι ενταχισμένο στο κομμάτι οδοποιίας αντιστοιχίας ΕΤΣΑ/87.
Οι διαστάσεις και τα όφρα υπεδείχθησαν αναλυτικά από τις συστατικές των κομμάτων. Η εγγραφή από το ΕΤΣΑ/87 προσηγορεύθηκε με σύστημα GPS και κίνωνος Χρήση του Ελληνικού Σύστηματος Εντοπισμού - ΗΕΡΟΣ.

Μιλτιάδης Η. Κομνιάς
ΑΝΤΙΣΤΡΑΤΗΓΗΣ
ΑΝΤΙΣΤΡΑΤΗΓΗΣ
ΑΝΤΙΣΤΡΑΤΗΓΗΣ
ΑΝΤΙΣΤΡΑΤΗΓΗΣ

ΤΟΠΟΓΡΑΦΟΣ ΜΗΧΑΝΙΚΟΣ Τ.Ε.
ΚΟΜΝΙΑΣ Η. ΜΙΛΤΙΑΔΗΣ
ΑΙΓΙΟΥ 37 - ΝΑΥΤΙΛΙΟ
ΚΙΝ. 6947613886

Εργολογίας:
ΚΑΤΑΡΤΙΣΜΟΣ ΔΗΜΟΥ ΤΣΕΛΛΟΥ

Εργο:
ΑΠΟΤΥΠΩΣΗ ΙΔΙΟΚΤΗΣΙΑΣ

Θεωρ.
"ΑΙΡΦΗΝΑ", Δ.Κ. ΕΡΜΙΟΝΗΣ,
Δ.Ε. ΕΡΜΙΟΝΗΣ, Δίμος ΕΡΜΙΟΝΙΔΑΣ
(ΕΚΤΟΣ ΣΥΣΤΑΤΟΥ)

Υπελετήτης:
ΚΟΜΝΙΑΣ ΜΙΛΤΙΑΔΗΣ

Θεματ. ούχθεν
ΤΟΠΟΓΡΑΦΙΚΟ ΔΙΑΓΡΑΜΜΑ

Κλίμακα: 1:1000
Φεβρουάριος 2009

Μιλτιάδης Η. Κομνιάς
ΑΝΤΙΣΤΡΑΤΗΓΗΣ
ΑΝΤΙΣΤΡΑΤΗΓΗΣ
ΑΝΤΙΣΤΡΑΤΗΓΗΣ
ΑΝΤΙΣΤΡΑΤΗΓΗΣ